

SALINAN  
LAMPIRAN VI  
PERATURAN MENTERI PENDIDIKAN DAN KEBUDAYAAN  
NOMOR 12 TAHUN 2019  
TENTANG  
KELAS JABATAN KEMENTERIAN PENDIDIKAN DAN KEBUDAYAAN

1. PETA JABATAN BIRO PERENCANAAN DAN KERJA SAMA LUAR NEGERI

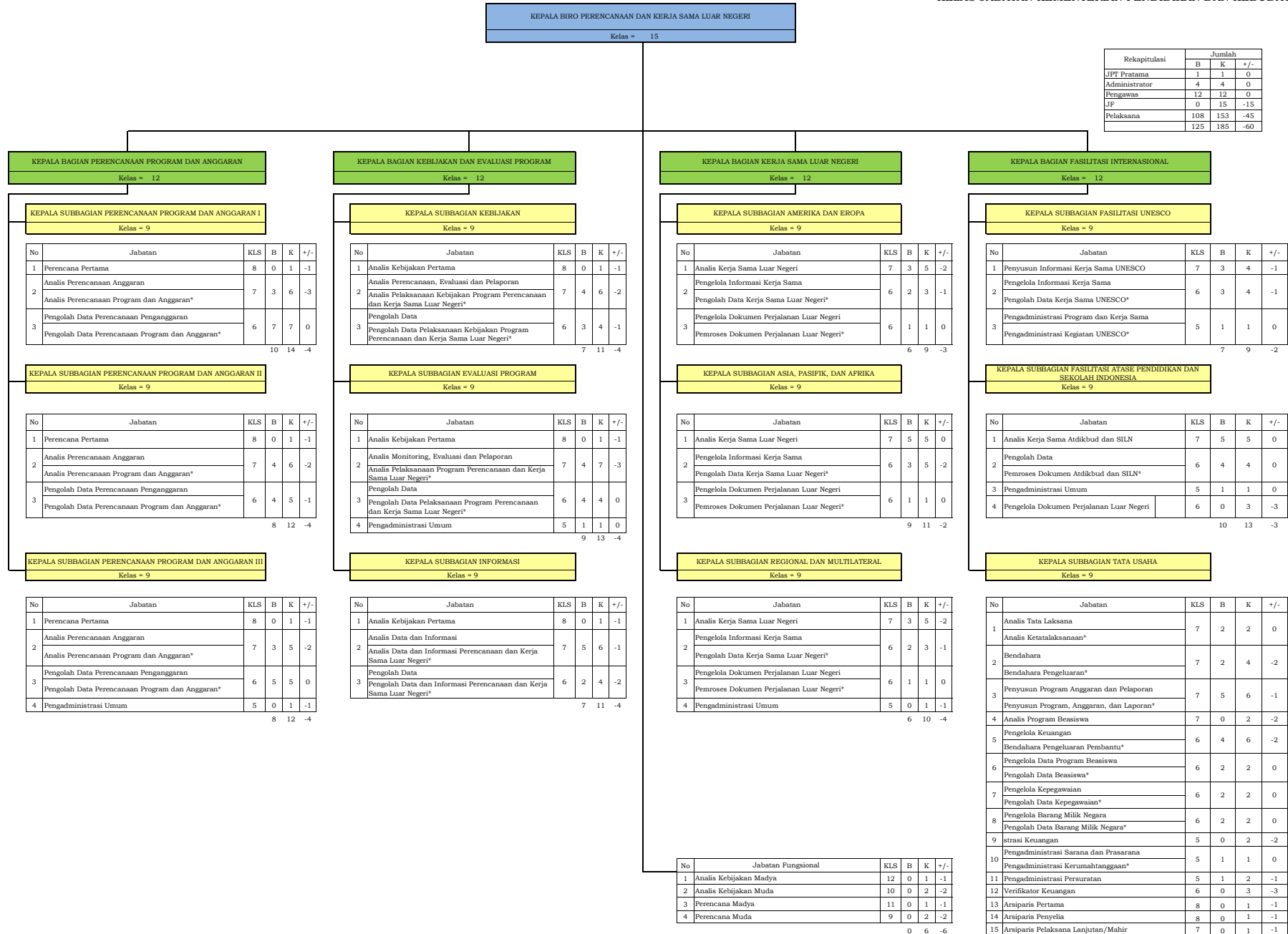

Rekapitulasi	Jumlah		
	B	K	+/-
JPT Pratama	1	1	0
Administrator	4	4	0
Pengawas	12	12	0
JF	0	15	-15
Pelaksana	108	153	-45
	125	185	-60

**Keterangan**

\* Adalah nomenklatur jabatan lama, Pegawai yang duduk dalam Jabatan ini akan segera dipindahkan ke jabatan sesuai PermenPANRB Nomor 41 Tahun 2018 tentang Nomenklatur Jabatan Pelaksana Bagi Pegawai Negeri Sipil di Lingkungan Instansi Pemerintah

2. PETA JABATAN BIRO KEUANGAN

KEPALA BIRO KEUANGAN
Kelas = 15

Rekapitulasi	Jumlah		
	B	K	-/+
JPT Pratama	1	1	0
Administrator	4	4	0
Pengawas	12	12	0
JF	0	3	-3
Pelaksana	110	138	-28
	127	158	-31

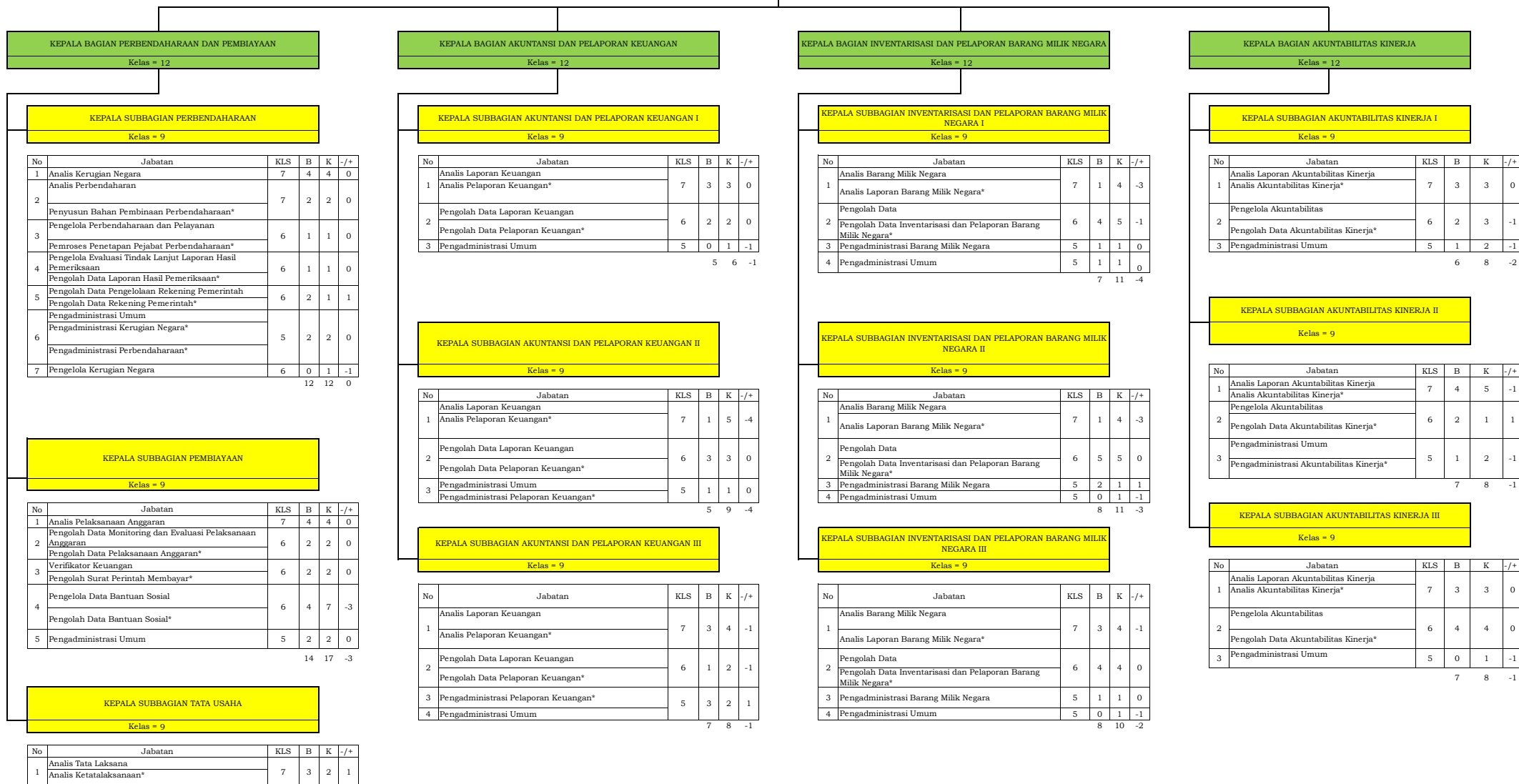

2	Penyusun Program Anggaran dan Pelaporan	7	3	3	0
3	Penyusun Program, Anggaran, dan Laporan*	7	0	1	-1
4	Bendahara	6	3	3	0
4	Verifikator Keuangan	6	3	3	0
5	Pengolah Surat Permintaan Pembayaran*	6	2	2	0
5	Pengelola Kepegawaian	6	2	2	0
6	Pengelola Data Kepegawaian*	6	2	2	0
6	Pengelola Barang Milik Negara	6	2	2	0
7	Pengolah Data Barang Milik Negara*	5	2	2	0
7	Pengadministrasi Keuangan	5	2	2	0
7	Pengadministrasi Belanja Pegawai*	5	2	2	0
8	Penata Dokumen Keuangan*	5	3	2	1
8	Pengadministrasi Barang Milik Negara	5	3	2	1
9	Pengadministrasi Sarana dan Prasarana	5	1	1	0
9	Pengadministrasi Kerumah tanggaaan*	5	3	6	-3
10	Pengadministrasi Persuratan	5	3	6	-3
10	Penata Usaha Pimpinan	3	2	2	0
11	Pramu Bakti	3	2	2	0
11	Caraka*	6	0	4	-4
12	Pengelola Keuangan	7	0	1	-1
13	Arsiparis Pelaksana Lanjutan/Mahir	8	0	1	-1
14	Arsiparis Penyelia	8	0	1	-1
15	Arsiparis Pertama	8	0	1	-1

24 33 -9

## Keterangan

\*Adalah nomenklatur jabatan lama, pegawai yang duduk dalam jabatan ini akan segera dipindahkan ke jabatan sesuai PermenPANRB Nomor 41 Tahun 2018 tentang Nomenklatur Jabatan Pelaksana Bagi Pegawai Negari Sipil di Lingkungan Instansi Pemerintah

3. PETA JABATAN BIRO SUMBER DAYA MANUSIA

KEPALA BIRO SUMBER DAYA MANUSIA
Kelas = 15

Rekapitulasi	Jumlah		
	B	K	+/-
JPT Pratama	1	1	0
Administrator	4	4	0
Pengawas	12	12	0
JF	10	96	-86
Pelaksana	101	138	-37
Jumlah	128	251	-123

KEPALA BAGIAN PERENCANAAN DAN PEMETAAN KOMPETENSI
Kelas = 12

KEPALA BAGIAN PENGEMBANGAN DAN PENGHARGAAN
Kelas = 12

KEPALA BAGIAN MUTASI
Kelas = 12

KEPALA BAGIAN SISTEM INFORMASI DAN KINERJA
Kelas = 12

KEPALA SUBBAGIAN PERENCANAAN DAN PENGADAAN
Kelas = 9

KEPALA SUBBAGIAN PENGEMBANGAN SISTEM KARIR
Kelas = 9

KEPALA SUBBAGIAN MUTASI JABATAN PIMPINAN TINGGI DAN ADMINISTRASI
Kelas = 9

KEPALA SUBBAGIAN SISTEM INFORMASI
Kelas = 9

No	Jabatan	KLS	B	K	+/-
1	Analisis Kepegawaian Pertama	8	0	3	-3
2	Analisis Perencanaan Sumber Daya Manusia Aparatur	7	4	5	-1
3	Pengelola Formasi dan Pengadaan Pegawai	6	2	3	-1
4	Pengolah Data Kebutuhan Pegawai*	5	1	1	0
	Pengadministrasi Umum	7	12		-5

No	Jabatan	KLS	B	K	+/-
1	Analisis Kepegawaian Pertama	8	0	2	-2
2	Analisis Pengembangan Sumber Daya Manusia Aparatur	7	5	6	-1
3	Pengolah Data	6	2	5	-3
	Pengolah Data Pengembangan Pegawai*	7	13		-6

No	Jabatan	KLS	B	K	+/-
1	Analisis Kepegawaian Pertama	8	0	2	-2
2	Penyusunan Rencana Mutasi	7	6	7	-1
3	Analisis Mutasi Jabatan Pimpinan*	8	1	1	0
4	Analisis Kepegawaian Penyalah	7	0	1	-1
5	Pengelola Kepegawaian	6	2	4	-2
6	Pengolah Data Mutasi Jabatan Pimpinan*	5	2	3	-1
	Pengadministrasi Kepegawaian	11	18		-7
	Pemroses Mutasi Tenaga Administrasi*				

No	Jabatan	KLS	B	K	+/-
1	Pranata Komputer Pertama	8	1	2	-1
2	Perancang Sistem Informasi Kepegawaian	7	3	7	-4
3	Pengelola Sistem Informasi Manajemen Kepegawaian	6	1	2	-1
4	Pengolah Data dan Informasi*	7	0	1	-1
	Analisis Sistem Informasi dan Jaringan	5	12		-7

KEPALA SUBBAGIAN PEMETAAN KOMPETENSI
Kelas = 9

KEPALA SUBBAGIAN PENINGKATAN KOMPETENSI
Kelas = 9

KEPALA SUBBAGIAN MUTASI TENAGA FUNGSIONAL
Kelas = 9

KEPALA SUBBAGIAN KINERJA
Kelas = 9

No	Jabatan	KLS	B	K	+/-
1	Assessor Sumber Daya Manusia Aparatur Pertama	8	0	28	-28
2	Analisis Kompetensi	7	2	2	0
3	Pengelola Kepegawaian	6	4	6	-2
4	Pengolah Data Kepegawaian*	6	0	1	-1
	Pengelola Administrasi Tempat Uji Kompetensi	6	37		-31

No	Jabatan	KLS	B	K	+/-
1	Analisis Kepegawaian Pertama	8	0	3	-3
2	Analisis Pengembangan Kompetensi	7	3	5	-2
3	Pengolah Data	6	1	3	-2
4	Pengolah Data Peningkatan Kompetensi*	5	0	1	-1
	Pengadministrasi Umum	4	12		-8

No	Jabatan	KLS	B	K	+/-
1	Analisis Kepegawaian Pertama	8	0	2	-2
2	Analisis Kepegawaian Penyalah	8	0	1	-1
3	Analisis Kepegawaian Pelaksana Lanjutan	7	0	1	-1
4	Penyusunan Rencana Mutasi	7	4	5	-1
5	Pengelola Kepegawaian	6	4	4	0
6	Pengolah Data Mutasi Jabatan Fungsional*	5	2	2	0
7	Pengadministrasi Kepegawaian	5	0	1	-1
	Pemroses Mutasi Tenaga Fungsional*	10	16		-6

No	Jabatan	KLS	B	K	+/-
1	Analisis Kinerja	7	3	5	-2
2	Pengelola Penilaian Kinerja Pegawai	6	3	3	0
3	Pengolah Data Kinerja*	5	0	1	-1
	Pengadministrasi Umum	6	9		-3

KEPALA SUBBAGIAN TATA USAHA
Kelas = 9

KEPALA SUBBAGIAN DISIPLIN DAN PENGHARGAAN
Kelas = 9

KEPALA SUBBAGIAN PEMBERHENTIAN
Kelas = 9

KEPALA SUBBAGIAN TATA NASKAH KEPEGAWAIAN
Kelas = 9

No	Jabatan	KLS	B	K	+/-
1	Analisis Tata Laksana	7	2	2	0
2	Bendahara	7	1	1	0
3	Penyusun Program Anggaran dan Pelaporan	7	2	3	-1
4	Pengolah Data Pelaksanaan Program dan Anggaran	6	1	1	0
5	Pengelola Keuangan	6	4	4	0
6	Verifikator Keuangan	6	2	2	0
7	Pengadministrasi Belanja Pegawai*	5	7	9	-2
8	Pengelola Kepegawaian	6	1	1	0
9	Pengadministrasi Kepegawaian	5	1	1	0
10	Pengadministrasi Barang Milik Negara	5	1	1	0
11	Pengadministrasi Sarana dan Prasarana	5	1	1	0
12	Penata Usaha Pimpinan*	5	5	4	1
13	Pramu Bakti	3	2	2	0
14	Pengelola Barang Milik Negara	6	1	1	0
		31	33		-2

No	Jabatan	KLS	B	K	+/-
1	Analisis Kepegawaian Pertama	8	1	4	-3
2	Analisis Kepegawaian Pelaksana Lanjutan	7	0	1	-1
3	Penelaah Kasus Kepegawaian*	7	3	4	-1
4	Pengolah Data Disiplin Pegawai	6	1	2	-1
5	Pengolah Data	6	4	4	0
6	Penyiap Usul Tanda Jasa dan Penghargaan*	7	0	2	-2
	Analisis Peraturan Administrasi	9	17		-8

No	Jabatan	KLS	B	K	+/-
1	Analisis Kepegawaian Pelaksana Lanjutan	7	1	2	-1
2	Pengolah Data	6	1	3	-2
3	Pengadministrasi Kepegawaian	5	2	3	-1
	Pemroses Pensiun*	4	8		-4

No	Jabatan	KLS	B	K	+/-
1	Arsiparis Penyalah	8	4	4	0
2	Arsiparis Pelaksana Lanjutan/Mahir	7	0	1	-1
3	Penata Arsip*	5	4	4	0
4	Arsiparis Pertama	8	0	1	-1
		8	10		-2

No	Jabatan Fungsional Tertentu	KLS	B	K	+/-
1	Analisis Kepegawaian Madya	11	1	5	-4
2	Analisis Kepegawaian Muda	9	0	7	-7
3	Pranata Komputer Muda	9	1	3	-2
4	Assessor Sumber Daya Manusia Aparatur Utama	14	0	1	-1
5	Assessor Sumber Daya Manusia Aparatur Madya	12	0	9	-9
6	Assessor Sumber Daya Manusia Aparatur Muda	10	0	12	-12
		2	37		-35

**Keterangan**  
 \*Adalah nomenklatur jabatan lama, pegawai yang duduk dalam Jabatan ini akan segera dipindahkan ke jabatan sesuai PermenPANRB Nomor 41 Tahun 2018 tentang Nomenklatur Jabatan Pelaksana Bagi Pegawai Negeri Sipil di Lingkungan Instansi Pemerintah

4. PETA JABATAN BIRO HUKUM DAN ORGANISASI

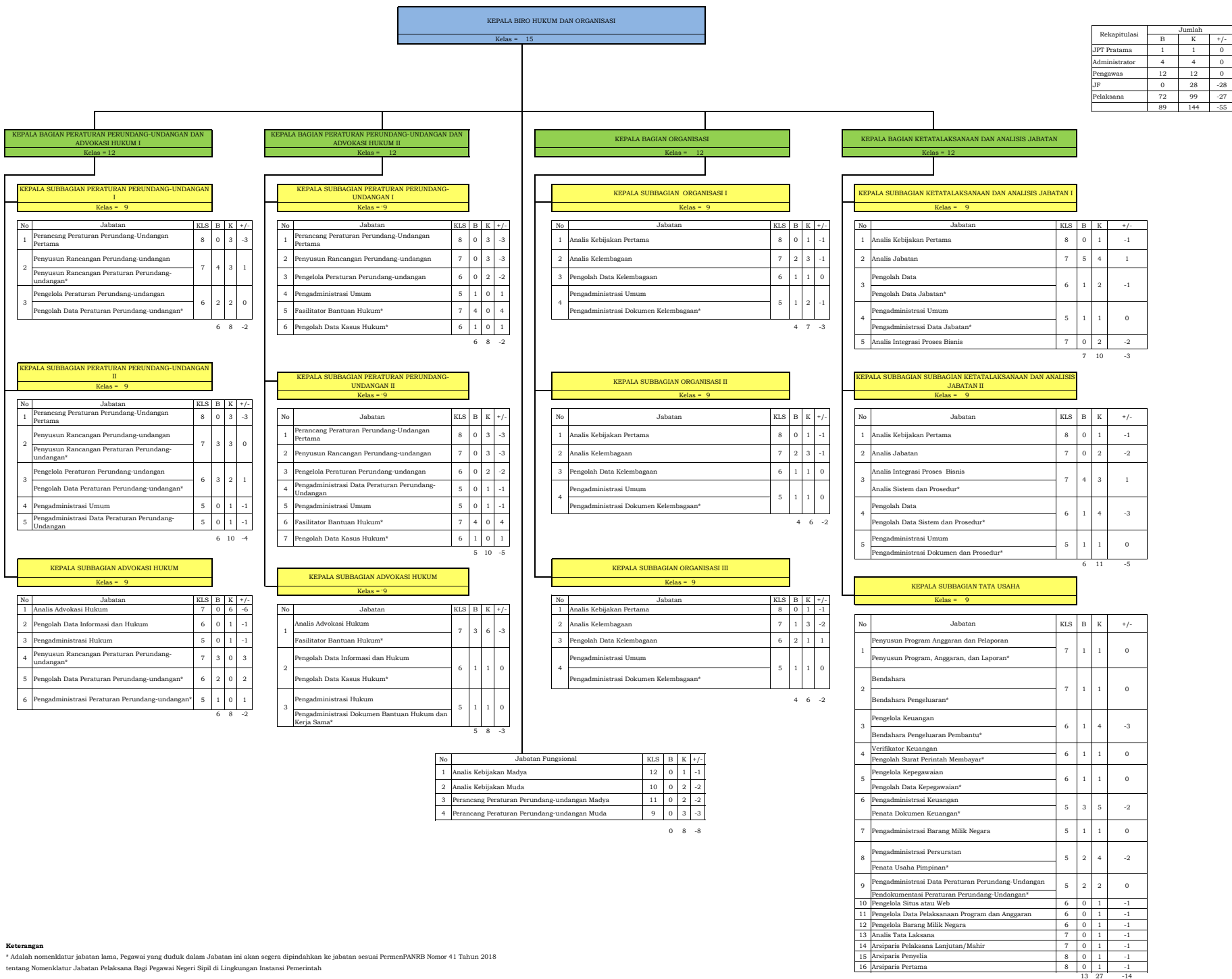

5. PETA JABATAN BIRO KOMUNIKASI DAN LAYANAN MASYARAKAT

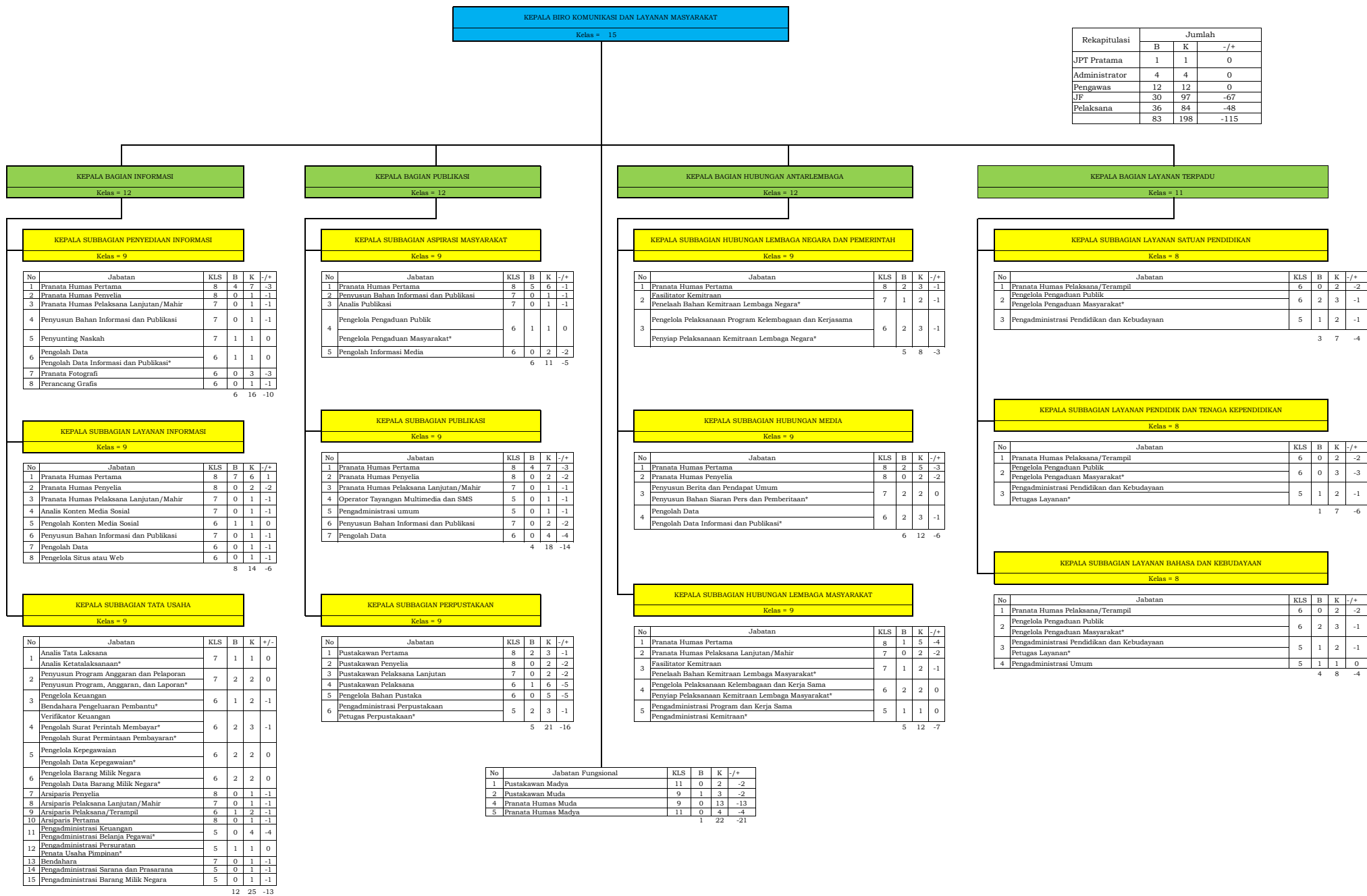

**Keterangan**

\* Adalah nomenklatur jabatan lama, Pegawai yang duduk dalam Jabatan ini akan segera dipindahkan ke jabatan sesuai PermenPANRB Nomor 41 Tahun 2018 tentang Nomenklatur Jabatan Pelaksana Bagi Pegawai Negeri Sipil di Lingkungan Instansi Pemerintah

6. PETA JABATAN BIRO UMUM

KEPALA BIRO UMUM
Kelas = 15

Rekapitulasi Jumlah
B K +/-
JPT Madya 1 1 0
JPT Pratama 1 1 0
Administrator 4 4 0
Pengawas 12 12 0
JF 33 182 -149
Pelaksana 219 278 -59
270 478 -208

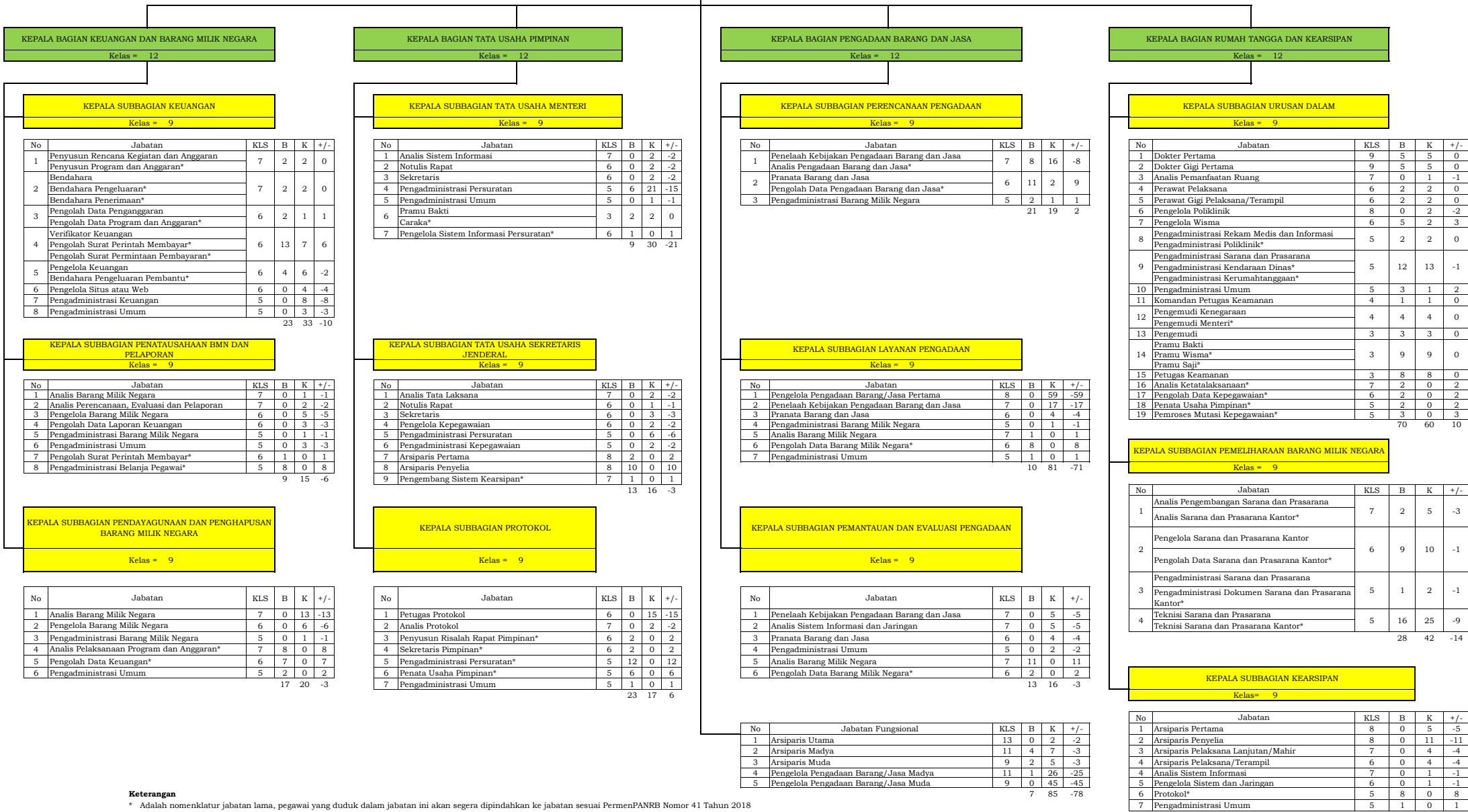

Keterangan
\* Adalah nomenklatur jabatan lama, pegawai yang duduk dalam jabatan ini akan segera dipindahkan ke jabatan sesuai PermenPANRB Nomor 41 Tahun 2018 tentang Nomenklatur Jabatan Pelaksana Bagi Pegawai Negeri Sipil di Lingkungan Instansi Pemerintah

7. PETA JABATAN SEKRETARIAT DIREKTORAT JENDERAL GURU DAN TENAGA KEPENDIDIKAN

Rekapitulasi	Jumlah		
	B	K	+/-
JPT Madya	1	1	0
JPT Pratama	1	1	0
Administrator	4	4	0
Pengawas	12	12	0
JF	1	60	-59
Pelaksana	94	123	-29
	113	201	-88

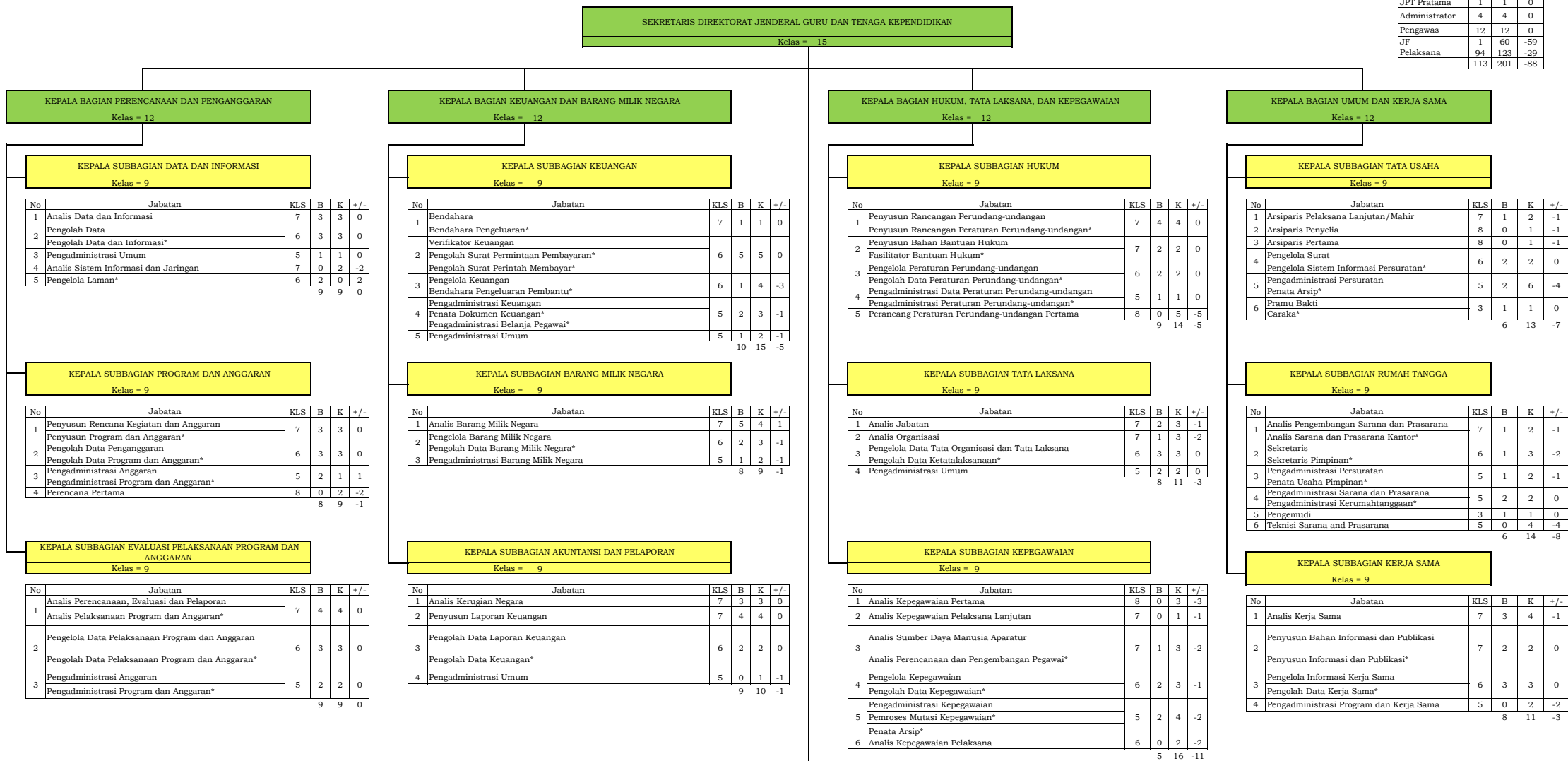

**Keterangan**  
\* Adalah nomenklatur jabatan lama, Pegawai yang duduk dalam Jabatan ini akan segera dipindahkan ke jabatan sesuai PermenPANRB Nomor 41 Tahun 2018 tentang Nomenklatur Jabatan Pelaksana Bagi Pegawai Negeri Sipil di Lingkungan Instansi Pemerintah

No	Jabatan Fungsional	KLS	B	K	+/-
1	Analisis Kebijakan Utama	14	0	2	-2
2	Analisis Kebijakan Madya	12	0	2	-2
4	Pengelola Pengadaan Barang/Jasa Madya	11	0	6	-6
5	Analisis Kebijakan Muda	10	0	3	-3
3	Arsiparis Muda	9	0	1	-1
6	Pengelola Pengadaan Barang/Jasa Muda	9	0	9	-9
7	Perancang Peraturan Perundang-undangan Muda	9	0	3	-3
8	Analisis Kebijakan Pertama	8	0	4	-4
9	Pengelola Pengadaan Barang/Jasa Pertama	8	0	10	-10
10	Perencana Muda	9	0	2	-2
11	Perencana Madya	11	0	1	-1
		0	43	-43	



8. PETA JABATAN DIREKTORAT PEMBINAAN GURU DAN TENAGA KEPENDIDIKAN PENDIDIKAN ANAK USIA DINI DAN PENDIDIKAN MASYARAKAT

DIREKTORAT PEMBINAAN GURU DAN TENAGA KEPENDIDIKAN PENDIDIKAN ANAK USIA DINI DAN PENDIDIKAN MASYARAKAT  
Kelas = 15

Bekapitalasi	B	K	+/-
JFT Pratama	1	1	0
Administrator	5	5	0
Pengawas	11	11	0
JF	0	13	-13
Pelaksana	82	102	-20
	99	132	-33

KEPALA SUBBAGIAN TATA USAHA  
Kelas = 9

No	Jabatan	KLS	B	K	+/-
1	Bendahara	7	1	1	0
	Bendahara Pengeluaran*				
2	Penyusun Laporan Keuangan	7	2	2	0
3	Pengelola Keuangan	6	5	5	0
	Bendahara Pengeluaran Pembantu*				
4	Pengelola Barang Milik Negara	6	1	1	0
	Pengolah Data Barang Milik Negara*				
	Verifikator Keuangan				
5	Pengolah Surat Perintah Membayar*	6	4	5	-1
	Pengolah Surat Permintaan Pembayaran*				
6	Pengadministrasi Barang Milik Negara	5	0	1	-1
	Pengadministrasi Persuratan				
7	Penata Usaha Pimpinan*	5	4	3	1
	Penata Arsip*				
8	Pengadministrasi Keuangan	5	2	3	-1
	Pengadministrasi Belanja Pegawai*				
	Penata Dokumen Keuangan*				
9	Pengadministrasi Kepegawaian	5	2	2	0
	Pemroses Mutasi Kepegawaian*				
10	Pengelola Data Tata Organisasi dan Tata Laksana	6	0	2	-2
11	Pengadministrasi Sarana dan Prasarana	5	0	1	-1
12	Arsiparis Pelaksana Lanjutan/Mahir	7	0	1	-1
13	Arsiparis Penyelia	8	0	1	-1
14	Arsiparis Pertama	8	0	1	-1
		21	29	-8	

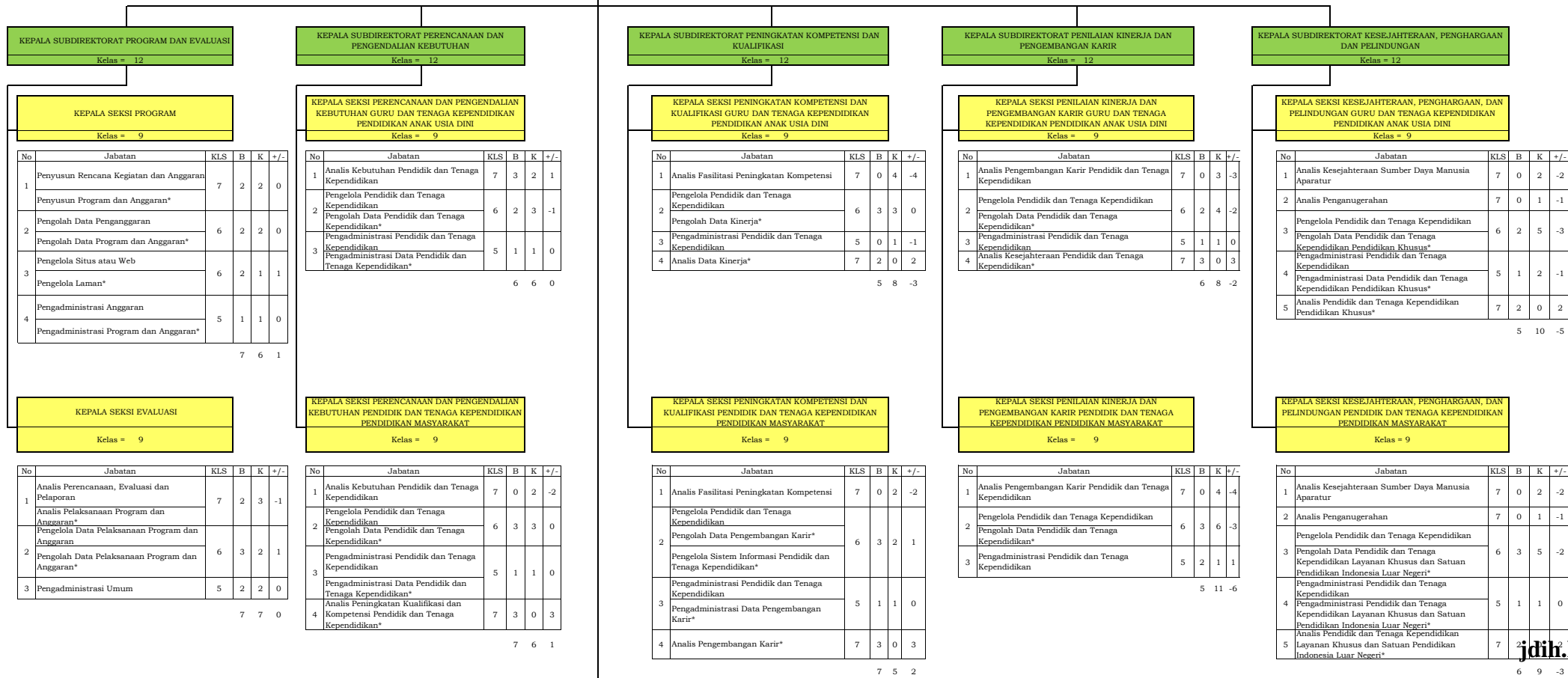

No	Jabatan Fungsional	KLS	B	K	+/-
1	Pengembang Teknologi Pembelajaran Madya	11	0	1	-1
2	Pengembang Teknologi Pembelajaran Muda	9	0	2	-2
3	Pengembang Teknologi Pembelajaran Pertama	8	0	3	-3
4	Analisis Kebijakan Madya	12	0	1	-1
5	Analisis Kebijakan Muda	10	0	1	-1
6	Analisis Kebijakan Pertama	8	0	2	-2
			0	10	-10

**Keterangan**

\* Adalah nomenklatur jabatan lama, pegawai yang duduk dalam jabatan ini akan segera dipindahkan ke jabatan sesuai PermenPANRB Nomor 41 Tahun 2018 tentang Nomenklatur Jabatan Pelaksana Bagi Pegawai Negeri Sipil di Lingkungan Instansi Pemerintah

9. PETA JABATAN DIREKTORAT PEMBINAAN GURU PENDIDIKAN DASAR

DIREKTUR PEMBINAAN GURU PENDIDIKAN DASAR  
Kelas = 15

Rekapitulasi	B	K	+/-
JPT Pratama	1	1	0
Administrator	5	5	0
Pengawas	11	11	0
JF	0	13	-13
Pelaksana	86	120	-34
	103	150	-47

KEPALA SUBBAGIAN TATA USAHA  
Kelas = 9

No	Jabatan	KLS	B	K	+/-
1	Bendahara	7	1	1	0
	Bendahara Pengeluaran*				
2	Penyusun Laporan Keuangan	7	2	1	1
3	Pengelola Keuangan	6	5	6	-1
	Bendahara Pengeluaran Pembantu*				
4	Verifikator Keuangan	6	2	5	-3
	Pengolah Surat Perintah Membayar*				
	Pengolah Surat Permintaan Pembayaran*				
5	Pengadministrasi Persuratan	5	3	3	0
	Penata Usaha Pimpinan*				
6	Pengadministrasi Barang Milik Negara	5	2	1	1
	Pengadministrasi Keuangan				
7	Pengadministrasi Belanja Pegawai*	5	4	3	1
	Penata Dokumen Keuangan*				
8	Pengadministrasi Kepegawaian	5	2	1	1
	Penyusunan Mutasi Kepegawaian*				
9	Pengadministrasi Sarana dan Prasarana	5	1	1	0
	Pengadministrasi Kerumahtanggaan*				
10	Pengemudi	3	1	1	0
11	Pengelola Barang Milik Negara	6	0	1	-1
12	Pengelola Data Tata Organisasi dan Tata Laksana	6	0	2	-2
13	Arsiparis Pelaksana Lanjutan/Mahir	7	0	1	-1
14	Arsiparis Penyelia	8	0	1	-1
15	Arsiparis Pertama	8	0	1	-1
		23	29	-6	

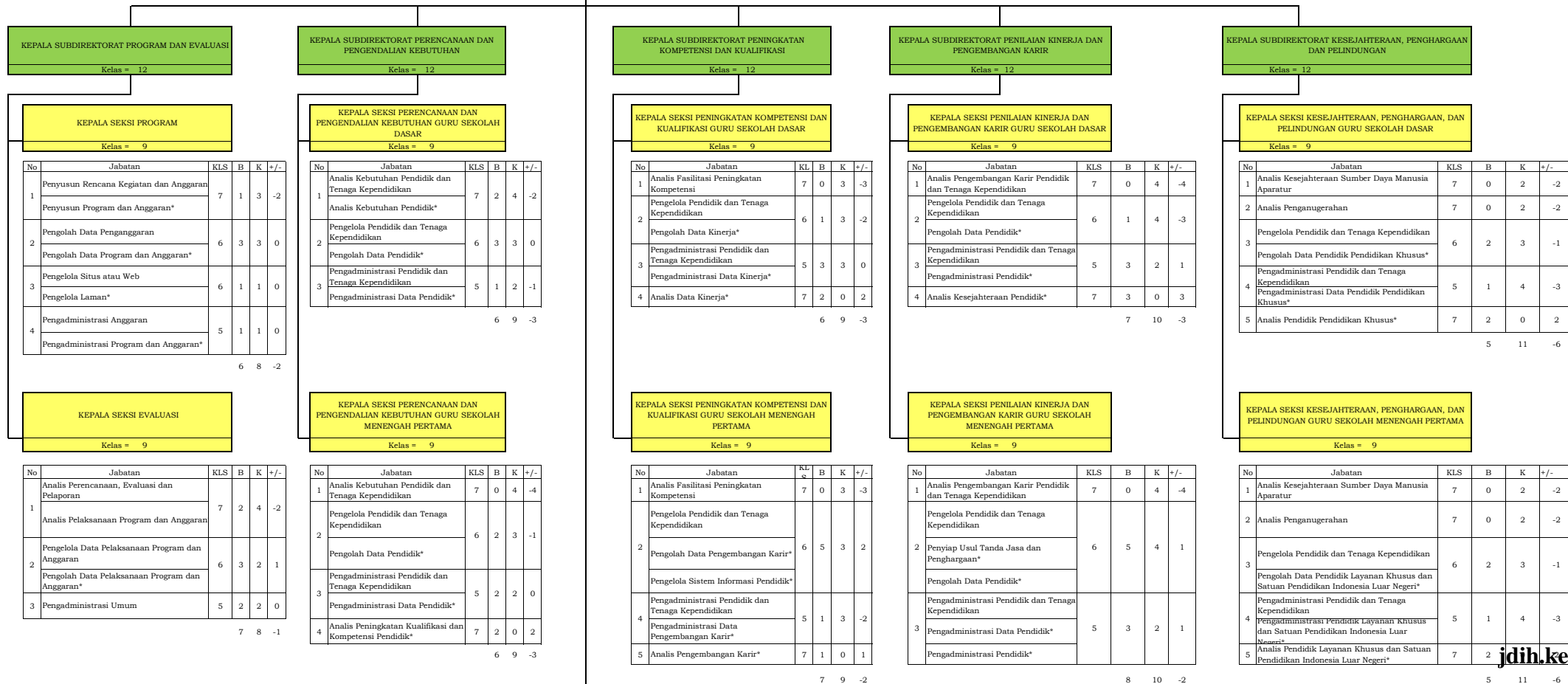

No	Jabatan Fungsional	KL	B	K	+/-
		.S			
1	Pengembang Teknologi Pembelajaran Madya	11	0	1	-1
2	Pengembang Teknologi Pembelajaran Muda	9	0	2	-2
3	Pengembang Teknologi Pembelajaran Pertama	8	0	3	-3
4	Analisis Kebijakan Madya	12	0	1	-1
5	Analisis Kebijakan Muda	10	0	1	-1
6	Analisis Kebijakan Pertama	8	0	2	-2
		0	10	-10	

**Keterangan**

\* Adalah nomenklatur jabatan lama, pegawai yang duduk dalam jabatan ini akan segera dipindahkan ke jabatan sesuai PermenPANRB Nomor 41 Tahun 2018 tentang Nomenklatur Jabatan Pelaksana Bagi Pegawai Negeri Sipil di Lingkungan Instansi Pemerintah

10. PETA JABATAN DIREKTORAT PEMBINAAN GURU PENDIDIKAN MENENGAH DAN PENDIDIKAN KHUSUS

DIREKTUR PEMBINAAN GURU PENDIDIKAN MENENGAH DAN PENDIDIKAN KHUSUS  
Kelas = 15

Rekapitulasi	B	K	+/-
JPT Pratama	1	1	0
Administrator	5	5	0
Pengawas	11	11	0
JF	2	13	-11
Pelaksana	99	124	-25
	118	154	-36

KEPALA SUBBAGIAN TATA USAHA  
Kelas = 9

No	Jabatan	KLS	B	K	+/-
1	Bendahara	7	1	1	0
2	Bendahara Pengeluaran*	7	2	2	0
3	Pengelola Barang Milik Negara	6	2	2	0
4	Pengolah Data Barang Milik Negara*	6	5	6	-1
5	Bendahara Pengeluaran Pembantu* Verifikator Keuangan	6	4	5	-1
6	Pengolah Surat Perintah Membayar* Pengolah Surat Permintaan Pembayaran*	5	3	3	0
7	Pengadministrasi Persurutan Penata Arsip*	5	1	1	0
8	Penata Usaha Pimpinan* Pengadministrasi Barang Milik Negara	5	2	3	-1
9	Pengadministrasi Keuangan Pengadministrasi Belanja Pegawai* Penata Dokumen Keuangan* Pengadministrasi Kepegawaian	5	1	1	0
10	Pemroses Mutasi Kepegawaian* Pengelola Data Tata Organisasi dan Tata Laksana	6	0	2	-2
11	Pengadministrasi Sarana dan Prasarana	7	0	1	-1
12	Arsiparis Pelaksana Lanjutan/Mahur	8	0	1	-1
13	Arsiparis Penyelia	8	0	1	-1
14	Arsiparis Pertama	8	0	1	-1
		21	30		-9

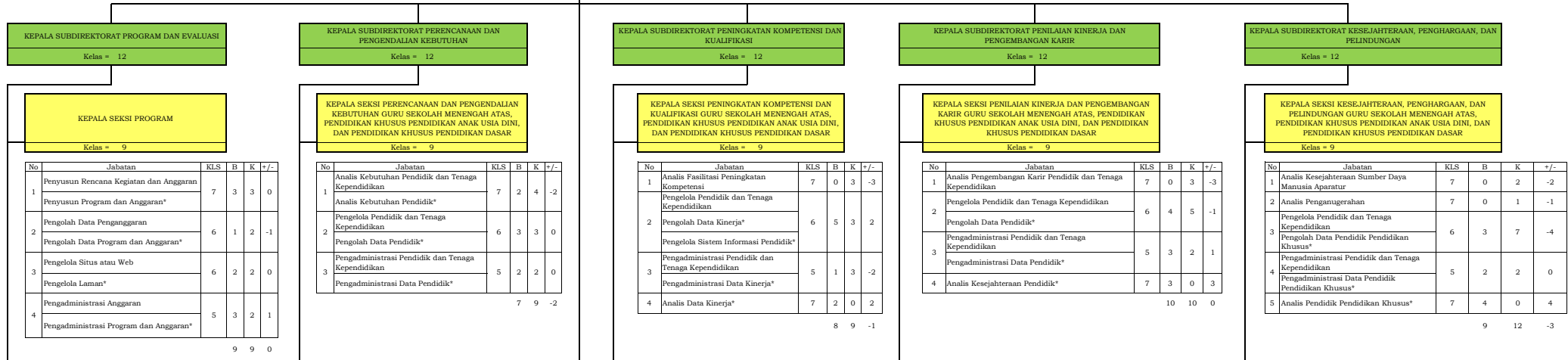

**KEPALA SEKSI EVALUASI**  
Kelas = 9

No	Jabatan	KLS	B	K	+/-
1	Analisis Perencanaan, Evaluasi dan Pelaporan	7	1	3	-2
2	Analisis Pelaksanaan Program dan Anggaran*	6	3	3	0
	Pengelola Data Pelaksanaan Program dan Anggaran				
3	Pengadministrasi Umum	5	3	2	1
		7	8		-1

**KEPALA SEKSI PERENCANAAN DAN PENGENDALIAN KEBUTUHAN GURU SEKOLAH MENENGAH KEJURUAN DAN PENDIDIKAN KHUSUS PENDIDIKAN MENENGAH**  
Kelas = 9

No	Jabatan	KLS	B	K	+/-
1	Analisis Kebutuhan Pendidik dan Tenaga Kependidikan	7	0	4	-4
2	Pengelola Pendidik dan Tenaga Kependidikan	6	3	3	0
	Pengolah Data Pendidik*				
3	Pengadministrasi Pendidik dan Tenaga Kependidikan	5	2	2	0
	Pengadministrasi Data Pendidik*				
4	Analisis Peningkatan Kualifikasi dan Kompetensi Pendidik*	7	2	0	2
		7	9		-2

**KEPALA SEKSI PENINGKATAN KOMPETENSI DAN KUALIFIKASI GURU SEKOLAH MENENGAH KEJURUAN DAN PENDIDIKAN KHUSUS PENDIDIKAN MENENGAH**  
Kelas = 9

No	Jabatan	KLS	B	K	+/-
1	Analisis Fasilitasi Peningkatan Kompetensi	7	0	3	-3
2	Pengelola Pendidik dan Tenaga Kependidikan	6	2	3	-1
	Pengelola Sistem Informasi Pendidik*				
3	Pengadministrasi Pendidik dan Tenaga Kependidikan	5	3	3	0
	Pengadministrasi Data Pengembangan Karir*				
4	Analisis Kepegawaian Pelaksana	6	1	0	1
5	Analisis Pengembangan Karir*	7	3	0	3
		9	9		0

**KEPALA SEKSI PENILAIAN KINERJA DAN PENGEMBANGAN KARIR GURU SEKOLAH MENENGAH KEJURUAN DAN PENDIDIKAN KHUSUS PENDIDIKAN MENENGAH**  
Kelas = 9

No	Jabatan	KLS	B	K	+/-
1	Analisis Pengembangan Karir Pendidik dan Tenaga Kependidikan	7	0	3	-3
2	Pengelola Pendidik dan Tenaga Kependidikan	6	4	5	-1
	Pengolah Data Pendidik*				
3	Penyiap Usul Tanda Jasa dan Penghargaan*	5	1	2	-1
	Pengadministrasi Pendidik dan Tenaga Kependidikan				
4	Analisis Kepegawaian Pelaksana Lanjutan	7	1	0	1
		6	10		-4

**KEPALA SEKSI KESEJAHTERAAN, PENGHARGAAN, DAN PELINDUNGAN GURU SEKOLAH MENENGAH KEJURUAN DAN PENDIDIKAN KHUSUS PENDIDIKAN MENENGAH**  
Kelas = 9

No	Jabatan	KLS	B	K	+/-
1	Analisis Kesejahteraan Sumber Daya Manusia Aparatur	7	0	2	-2
2	Analisis Penganugerahan	7	0	1	-1
3	Pengelola Pendidik dan Tenaga Kependidikan	6	3	7	-4
	Pengolah Data Pendidik Layanan Khusus dan Satuan Pendidikan Indonesia Luar Negeri*				
4	Pengadministrasi Pendidik dan Tenaga Kependidikan	5	2	2	0
	Pengadministrasi Pendidik Layanan Khusus dan Satuan Pendidikan Indonesia Luar Negeri*				
5	Analisis Pendidik Layanan Khusus dan Satuan Pendidikan Indonesia Luar Negeri*	7	3	0	3
		8	12		-4

No	Jabatan Fungsional	KLS	B	K	+/-
1	Pengembang Teknologi Pembelajaran Madya	11	0	1	-1
2	Pengembang Teknologi Pembelajaran Muda	9	0	2	-2
3	Pengembang Teknologi Pembelajaran Pertama	8	0	3	-3
4	Analisis Kebijakan Madya	12	0	1	-1
5	Analisis Kebijakan Muda	10	0	1	-1
6	Analisis Kebijakan Pertama	8	0	2	-2
		0	10		-10

**Keterangan**

\* Adalah nomenklatur jabatan lama, pegawai yang duduk dalam jabatan ini akan segera dipindahkan ke jabatan sesuai PermenPANRB Nomor 41 Tahun 2018 tentang Nomenklatur Jabatan Pelaksana Bagi Pegawai Negeri Sipil di Lingkungan Instansi Pemerintah

11. PETA JABATAN DIREKTORAT PEMBINAAN TENAGA KEPENDIDIKAN

Rekapitulasi	B	K	+/-
JPT Pratama	1	1	0
Administratur	5	5	0
Pengawas	11	11	0
JF	0	13	-13
Pelaksana	93	117	-24
	110	147	-37

DIREKTUR PEMBINAAN TENAGA KEPENDIDIKAN
Kelas = 15

KEPALA SUBBAGIAN TATA USAHA
Kelas = 9

No	Jabatan	KLS	B	K	+/-
1	Bendahara	7	1	1	0
2	Bendahara Pengeluaran*	7	2	2	0
3	Pengelola Barang Milik Negara	6	2	2	0
4	Pengelola Keuangan	6	5	6	-1
5	Bendahara Pengeluaran Pembantu*	6	2	5	-3
6	Verifikator Keuangan	6	1	2	-1
7	Pengolah Surat Perintah Membayar*	5	2	3	-1
8	Pengolah Surat Permintaan Pembayaran*	5	1	1	0
9	Pengelola Data Tata Organisasi dan Tata Laksana	5	3	3	0
10	Pengadministrasi Persuratan	5	1	1	0
11	Penata Arsip*	5	1	2	-1
12	Pengadministrasi Barang Milik Negara	5	1	1	0
13	Pengadministrasi Keuangan	5	3	3	0
14	Pengadministrasi Belanja Pegawai*	5	1	2	-1
15	Penata Dokumen Keuangan*	5	1	1	0
16	Pengadministrasi Kepegawaian	5	1	1	0
17	Pemroses Mutasi Kepegawaian*	5	1	1	0
18	Pengadministrasi Sarana dan Prasarana	5	1	1	0
19	Pengadministrasi Kerumahtanggaan*	5	1	1	0
20	Petugas Keamanan	3	1	1	0
21	Pengemudi	3	1	1	0
22	Arsiparis Pelaksana Lanjutan/Mahir	7	0	1	-1
23	Arsiparis Penyelia	8	0	1	-1
24	Arsiparis Pertama	8	0	1	-1
		23	33	-10	

KEPALA SUBDIREKTORAT PROGRAM DAN EVALUASI
Kelas = 12

KEPALA SEKSI PROGRAM
Kelas = 9

No	Jabatan	KLS	B	K	+/-
1	Penyusun Rencana Kegiatan dan Anggaran	7	3	3	0
	Penyusun Program dan Anggaran*	7	3	3	0
2	Pengolah Data Penganggaran	6	2	2	0
	Pengolah Data Program dan Anggaran*	6	2	2	0
3	Pengelola Situs atau Web	6	1	1	0
	Pengelola Laman*	6	1	1	0
4	Pengadministrasi Anggaran	5	0	1	-1
		6	7	-1	

KEPALA SUBDIREKTORAT PERENCANAAN KEBUTUHAN DAN PEMINDAHAN
Kelas = 12

KEPALA SEKSI PERENCANAAN KEBUTUHAN DAN PEMINDAHAN TENAGA KEPENDIDIKAN PENDIDIKAN DASAR
Kelas = 9

No	Jabatan	KLS	B	K	+/-
1	Analisis Kebutuhan Pendidik dan Tenaga Kependidikan	7	2	3	-1
	Analisis Kebutuhan Tenaga Kependidikan*	7	2	3	-1
2	Pengelola Pendidik dan Tenaga Kependidikan	6	3	4	-1
	Pengolah Data Tenaga Kependidikan*	6	3	4	-1
3	Pengadministrasi Pendidik dan Tenaga Kependidikan	5	1	2	-1
	Pengadministrasi Data Tenaga Kependidikan*	5	1	2	-1
		6	9	-3	

KEPALA SUBDIREKTORAT PENINGKATAN KOMPETENSI DAN KUALIFIKASI
Kelas = 12

KEPALA SEKSI PENINGKATAN KOMPETENSI DAN KUALIFIKASI TENAGA KEPENDIDIKAN PENDIDIKAN DASAR
Kelas = 9

No	Jabatan	KLS	B	K	+/-
1	Analisis Fasilitas Peningkatan Kompetensi	7	0	3	-3
2	Pengelola Pendidik dan Tenaga Kependidikan	6	4	4	0
	Pengelola Sistem Informasi Tenaga Kependidikan*	6	4	4	0
3	Pengolah Data Kinerja*	5	1	2	-1
	Pengadministrasi Pendidik dan Tenaga Kependidikan	5	1	2	-1
	Pengadministrasi Data Kinerja*	5	1	2	-1
4	Analisis Data Kinerja*	7	4	0	4
		9	9	0	

KEPALA SUBDIREKTORAT PENILAIAN KINERJA DAN PENGEMBANGAN KARIR
Kelas = 12

KEPALA SEKSI PENILAIAN KINERJA DAN PENGEMBANGAN KARIR TENAGA KEPENDIDIKAN PENDIDIKAN DASAR
Kelas = 9

No	Jabatan	KLS	B	K	+/-
1	Analisis Pengembangan Karir Pendidik dan Tenaga Kependidikan	7	0	3	-3
2	Pengelola Pendidik dan Tenaga Kependidikan	6	4	4	0
	Pengolah Data Tenaga Kependidikan*	6	4	4	0
3	Pengadministrasi Pendidik dan Tenaga Kependidikan	5	1	1	0
	Pengadministrasi Data Tenaga Kependidikan*	5	1	1	0
4	Analisis Kesejahteraan Tenaga Kependidikan*	7	2	0	2
		7	8	-1	

KEPALA SUBDIREKTORAT KESEJAHTERAAN, PENGHARGAAN, DAN PELINDUNGAN
Kelas = 12

KEPALA SEKSI KESEJAHTERAAN, PENGHARGAAN, DAN PELINDUNGAN TENAGA KEPENDIDIKAN PENDIDIKAN DASAR
Kelas = 9

No	Jabatan	KLS	B	K	+/-
1	Analisis Kesejahteraan Sumber Daya Manusia Aparatur	7	0	2	-2
2	Analisis Penganugerahan	7	0	2	-2
3	Pengelola Pendidik dan Tenaga Kependidikan	6	1	5	-4
	Pengolah Data Tenaga Kependidikan Pendidikan Khusus*	6	1	5	-4
4	Pengadministrasi Pendidik dan Tenaga Kependidikan	5	1	2	-1
	Pengadministrasi Data Tenaga Kependidikan Pendidikan Khusus*	5	1	2	-1
5	Analisis Tenaga Kependidikan Pendidikan Khusus*	7	5	0	5
		7	11	-4	

**KEPALA SEKSI EVALUASI**  
Kelas = 9

No	Jabatan	KLS	B	K	+/-
1	Analisis Perencanaan, Evaluasi dan Pelaporan	7	4	3	1
	Analisis Pelaksanaan Program dan Anggaran*				
2	Pengelola Data Pelaksanaan Program dan Anggaran	6	3	3	0
	Pengolah Data Pelaksanaan Program dan Anggaran*				
3	Pengadministrasi Umum	5	1	2	-1
		8 8 0			

**KEPALA SEKSI PERENCANAAN KEBUTUHAN DAN PEMINDAHAN TENAGA KEPENDIDIKAN PENDIDIKAN MENENGAH DAN PENDIDIKAN KHUSUS**  
Kelas = 9

No	Jabatan	KLS	B	K	+/-
1	Analisis Kebutuhan Pendidik dan Tenaga Kependidikan	7	0	2	-2
2	Pengelola Pendidik dan Tenaga Kependidikan	6	2	3	-1
	Pengolah Data Tenaga Kependidikan*				
3	Pengadministrasi Pendidik dan Tenaga Kependidikan	5	1	2	-1
	Pengadministrasi Data Tenaga Kependidikan*				
4	Analisis Peningkatan Kualifikasi dan Kompetensi Tenaga Kependidikan*	7	3	0	3
		6 7 -1			

**KEPALA SEKSI PENINGKATAN KOMPETENSI DAN KUALIFIKASI TENAGA KEPENDIDIKAN PENDIDIKAN MENENGAH DAN PENDIDIKAN KHUSUS**  
Kelas = 9

No	Jabatan	KLS	B	K	+/-
1	Analisis Fasilitas Peningkatan Kompetensi	7	0	3	-3
2	Pengelola Pendidik dan Tenaga Kependidikan	6	3	4	-1
	Pengolah Data Pengembangan Karir*				
3	Pengelola Sistem Informasi Tenaga Kependidikan*	5	1	2	-1
	Pengadministrasi Pendidik dan Tenaga Kependidikan				
4	Pengadministrasi Data Pengembangan Karir*	7	4	0	4
	Analisis Pengembangan Karir*				
		8 9 -1			

**KEPALA SEKSI PENILAIAN KINERJA DAN PENGEMBANGAN KARIR TENAGA KEPENDIDIKAN PENDIDIKAN MENENGAH DAN PENDIDIKAN KHUSUS**  
Kelas = 9

No	Jabatan	KLS	B	K	+/-
1	Analisis Pengembangan Karir Pendidik dan Tenaga Kependidikan	7	0	3	-3
2	Pengelola Pendidik dan Tenaga Kependidikan	6	4	4	0
	Penyiap Usul Tanda Jasa dan Penghargaan*				
3	Pengolah Data Tenaga Kependidikan*	5	0	1	-1
	Pengadministrasi Pendidik dan Tenaga Kependidikan				
4	Analisis Sumber Daya Manusia Aparatur	7	2	0	2
		6 8 -2			

**KEPALA SEKSI KESEJAHTERAAN, PENGHARGAAN, DAN PELINDUNGAN TENAGA KEPENDIDIKAN PENDIDIKAN MENENGAH DAN PENDIDIKAN KHUSUS**  
Kelas = 9

No	Jabatan	KLS	B	K	+/-
1	Analisis Kesejahteraan Sumber Daya Manusia Aparatur	7	0	2	-2
2	Analisis Penganugerahan	7	0	2	-2
3	Pengelola Pendidik dan Tenaga Kependidikan	6	3	5	-2
	Pengolah Data Tenaga Kependidikan Layanan Khusus dan Satuan Pendidikan Indonesia Luar Negeri*				
4	Pengadministrasi Pendidik dan Tenaga Kependidikan	5	1	2	-1
	Pengadministrasi Tenaga Kependidikan Layanan Khusus dan Satuan Pendidikan Indonesia Luar Negeri*				
5	Analisis Tenaga Kependidikan Layanan Khusus dan Satuan Pendidikan Indonesia Luar Negeri*	7	3	0	3
		7 11 -4			

No	Jabatan Fungsional	KLS	B	K	+/-
1	Pengembang Teknologi Pembelajaran Madya	11	0	1	-1
2	Pengembang Teknologi Pembelajaran Muda	9	0	2	-2
3	Pengembang Teknologi Pembelajaran Pertama	8	0	3	-3
4	Analisis Kebijakan Madya	12	0	1	-1
5	Analisis Kebijakan Muda	10	0	1	-1
6	Analisis Kebijakan Pertama	8	0	2	-2
		0 10 -10			

**Keterangan**  
\* Adalah nomenklatur jabatan lama, pegawai yang duduk dalam jabatan ini akan segera dipindahkan ke jabatan sesuai PermenPANRB Nomor 41 Tahun 2018 tentang Nomenklatur Jabatan Pelaksana Bagi Pegawai Negeri Sipil di Lingkungan Instansi Pemerintah



12. PETA JABATAN SEKRETARIAT DIREKTORAT JENDERAL PENDIDIKAN ANAK USIA DINI DAN PENDIDIKAN MASYARAKAT

Rekapitulasi	Jumlah		
	B	K	+/-
JPT Madya	1	1	0
JPT Pratama	1	1	0
Administrator	4	4	0
Pengawas	12	12	0
JF	0	60	-60
Pelaksana	102	143	-41
	120	221	-101

SEKRETARIS DIREKTORAT JENDERAL PENDIDIKAN ANAK USIA DINI DAN PENDIDIKAN MASYARAKAT Kelas = 15
--

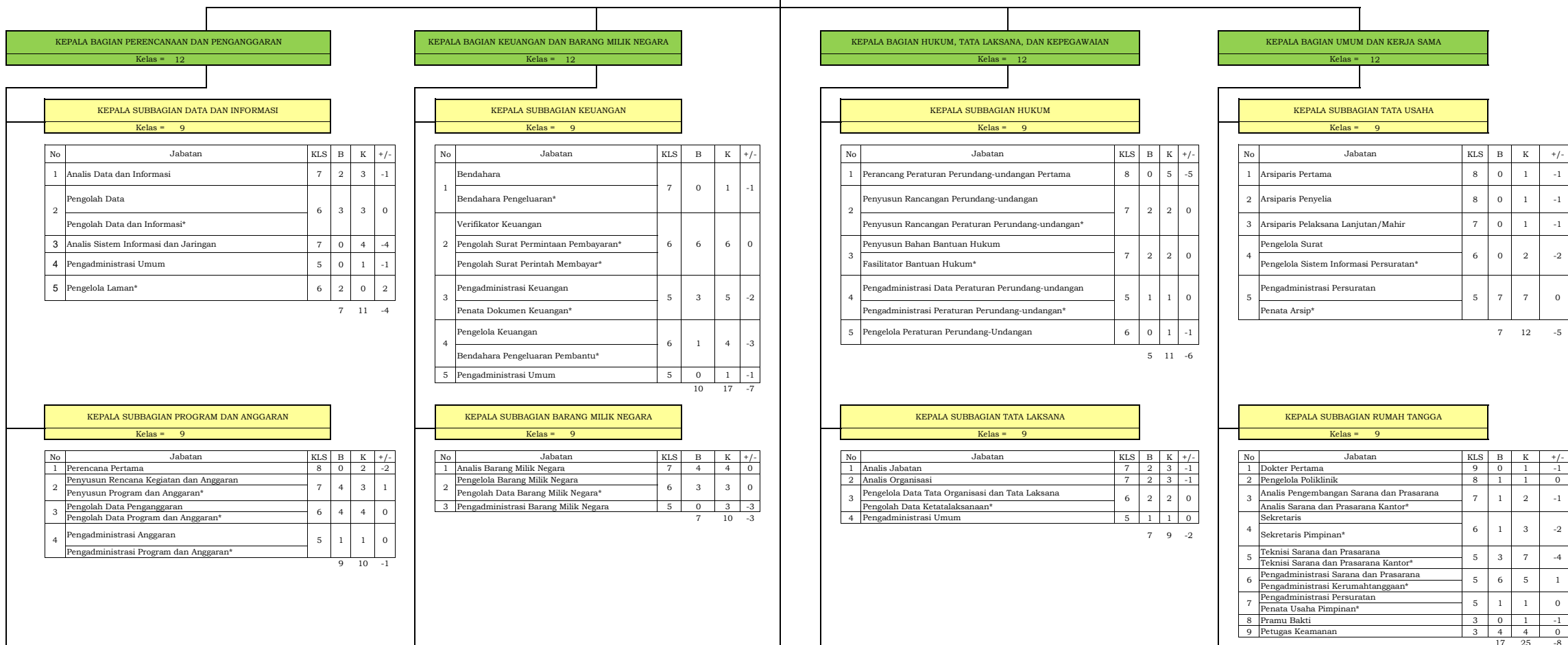

**KEPALA SUBBAGIAN EVALUASI PELAKSANAAN PROGRAM DAN ANGGARAN**  
Kelas = 9

No	Jabatan	KLS	B	K	+/-
1	Analisis Perencanaan, Evaluasi dan Pelaporan	7	3	3	0
	Analisis Pelaksanaan Program dan Anggaran*				
2	Pengelola Data Pelaksanaan Program dan Anggaran	6	2	4	-2
	Pengolah Data Pelaksanaan Program dan Anggaran*				
3	Pengadministrasian Anggaran	5	2	2	0
	Pengadministrasian Program dan Anggaran*				
		7	9		-2

**KEPALA SUBBAGIAN AKUNTANSI DAN PELAPORAN**  
Kelas = 9

No	Jabatan	KLS	B	K	+/-
1	Analisis Kerugian Negara	7	0	2	-2
2	Penyusun Laporan Keuangan	7	4	4	0
3	Pengolah Data Laporan Keuangan	6	2	5	-3
	Pengolah Data Keuangan*				
4	Pengadministrasian Umum	5	0	2	-2
		6	13		-7

**KEPALA SUBBAGIAN KEPEGAWAIAN**  
Kelas = 9

No	Jabatan	KLS	B	K	+/-
1	Analisis Kepegawaian Pertama	8	0	3	-3
2	Analisis Kepegawaian Pelaksana Lanjutan	7	0	1	-1
3	Analisis Kepegawaian Pelaksana	6	0	2	-2
3	Analisis Sumber Daya Manusia Aparatur	7	2	3	-1
	Analisis Perencanaan dan Pengembangan Pegawai*				
4	Pengelola Kepegawaian	6	2	3	-1
	Pengolah Data Kepegawaian*				
5	Pengadministrasian Kepegawaian	5	5	5	0
	Pemroses Mutasi Kepegawaian*				
6	Pengadministrasian Umum	5	1	1	0
	Penata Arsip*				
		10	18		-8

**KEPALA SUBBAGIAN KERJA SAMA**  
Kelas = 9

No	Jabatan	KLS	B	K	+/-
1	Analisis Kerja Sama	7	2	4	-2
2	Penyusun Bahan Informasi dan Publikasi	7	2	2	0
	Penyusun Informasi dan Publikasi*				
3	Pengelola Informasi Kerja Sama	6	4	4	0
	Pengolah Data Kerja Sama*				
4	Pengadministrasian Program dan Kerja Sama	5	1	1	0
	Pengadministrasian Perjanjian Kerja Sama*				
5	Pengadministrasian Perizinan	5	1	4	-3
	Pemroses Layanan Perizinan*				
		10	15		-5

No	Jabatan Fungsional	KLS	B	K	+/-
1	Analisis Kebijakan Utama	14	0	2	-2
2	Analisis Kebijakan Madya	12	0	2	-2
3	Analisis Kebijakan Muda	10	0	3	-3
4	Analisis Kebijakan Pertama	8	0	4	-4
5	Pengelola Pengadaan Barang/Jasa Madya	11	0	6	-6
6	Pengelola Pengadaan Barang/Jasa Muda	9	0	9	-9
7	Pengelola Pengadaan Barang/Jasa Pertama	8	0	10	-10
8	Perencana Madya	11	0	1	-1
10	Arsiparis Muda	9	0	1	-1
11	Perancang Peraturan Perundang-undangan Muda	9	0	3	-3
12	Perencana Muda	9	0	2	-2
		0	43		-43

**Keterangan**

\* Adalah nomenklatur jabatan lama, pegawai yang duduk dalam jabatan ini akan segera dipindahkan ke jabatan sesuai PermenPANRB Nomor 41 Tahun 2018 tentang Nomenklatur Jabatan Pelaksana Bagi Pegawai Negeri Sipil di Lingkungan Instansi Pemerintah

13. PETA JABATAN DIREKTORAT PEMBINAAN PENDIDIKAN ANAK USIA DINI

Rekapitulasi	Jumlah		
	B	K	+/-
JPT Pratama	1	1	0
Administrator	4	4	0
Pengawas	9	9	0
JF	0	13	-13
Pelaksana	66	76	-10
	80	103	-23

DIREKTUR PEMBINAAN PENDIDIKAN ANAK USIA DINI  
Kelas = 15

KEPALA SUBBAGIAN TATA USAHA  
Kelas = 9

No	Jabatan	KLS	B	K	+/-
1	Bendahara	7	1	1	0
	Bendahara Pengeluaran*				
2	Penyusun Laporan Keuangan	7	1	1	0
3	Pengelola Data Tata Organisasi dan Tata Laksana	6	1	2	-1
	Pengolah Data Ketatalaksanaan*				
4	Pengelola Barang Milik Negara	6	1	1	0
	Pengolah Data Barang Milik Negara*				
5	Pengelola Keuangan	6	4	5	-1
	Bendahara Pengeluaran Pembantu*				
	Verifikator Keuangan				
6	Pengolah Surat Perintah Membayar*	6	5	5	0
	Pengolah Surat Permintaan Pembayaran*				
7	Pengadministrasi Keuangan	5	4	4	0
	Pengadministrasi Belanja Pegawai*				
	Penata Dokumen Keuangan*				
8	Pengadministrasi Barang Milik Negara	5	1	1	0
9	Pengadministrasi Kepegawaian	5	1	1	0
	Pemroses Mutasi Kepegawaian*				
	Pengadministrasi Persuratan				
10	Penata Arsip*	5	4	5	-1
	Penata Usaha Pimpinan*				
11	Pengadministrasi Sarana dan Prasarana	5	1	1	0
	Pengadministrasi Kerumahtanggaan*				
12	Pengelola Sistem dan Jaringan	6	0	1	-1
13	Arsiparis Pelaksana Lanjutan/Mahir	7	0	1	-1
14	Arsiparis Penyelia	8	0	1	-1
15	Arsiparis Pertama	8	0	1	-1
		24	31	-7	

KEPALA SUBDIREKTORAT PROGRAM DAN EVALUASI  
Kelas = 12

KEPALA SUBDIREKTORAT KURIKULUM  
Kelas = 12

KEPALA SUBDIREKTORAT SARANA DAN PRASARANA  
Kelas = 12

KEPALA SUBDIREKTORAT KELEMBAGAAN DAN KEMITRAAN  
Kelas = 12

KEPALA SEKSI PROGRAM  
Kelas = 9

KEPALA SEKSI PEMBELAJARAN  
Kelas = 9

KEPALA SEKSI SARANA  
Kelas = 9

KEPALA SEKSI KELEMBAGAAN DAN PESERTA DIDIK  
Kelas = 9

No	Jabatan	KLS	B	K	+/-
1	Penyusun Rencana Kegiatan dan Anggaran	7	4	3	1
	Penyusun Program dan Anggaran*				
2	Pengolah Data Penganggaran	6	2	2	0
	Pengolah Data Program dan Anggaran*				
3	Pengelola Laman*	6	1	0	1
4	Pengadministrasi Anggaran	5	0	1	-1
		7	6	1	

No	Jabatan	KLS	B	K	+/-
1	Analisis Pelaksanaan Kurikulum Pendidikan	7	5	5	0
	Analisis Pelaksanaan Kurikulum*				
2	Pengelola Kurikulum	6	2	2	0
	Pengolah Data Pelaksanaan Kurikulum*				
		7	7	0	

No	Jabatan	KLS	B	K	+/-
1	Analisis Sarana Pendidikan	7	2	2	0
2	Pengelola Data Sarana dan Prasarana Pendidikan	6	3	3	0
	Pengolah Data Sarana Pendidikan*				
		5	5	0	

No	Jabatan	KLS	B	K	+/-
1	Analisis Kelembagaan Pembinaan Pendidikan	7	2	2	0
	Analisis Pelaksanaan Kelembagaan*				
2	Pengelola Kelembagaan Pendidikan	6	3	3	0
	Pengolah Data Pelaksanaan Kelembagaan*				
		5	5	0	

KEPALA SEKSI EVALUASI  
Kelas = 9

KEPALA SEKSI PENILAIAN  
Kelas = 9

KEPALA SEKSI PRASARANA  
Kelas = 9

KEPALA SEKSI KEMITRAAN  
Kelas = 9

No	Jabatan	KLS	B	K	+/-
1	Analisis Perencanaan, Evaluasi dan Pelaporan	7	2	2	0
	Analisis Pelaksanaan Program dan Anggaran*				
2	Pengelola Data Pelaksanaan Program dan Anggaran	6	1	2	-1
	Pengolah Data Pelaksanaan Program dan Anggaran*				
3	Pengelola Situs atau Web	6	0	1	-1
4	Pengadministrasi Umum	5	1	1	0
		4	6	-2	

No	Jabatan	KLS	B	K	+/-
1	Analisis Pelaksanaan Kurikulum Pendidikan	7	1	3	-2
	Analisis Pelaksanaan Kurikulum*				
2	Pengelola Kurikulum	6	2	2	0
	Pengolah Data Pelaksanaan Kurikulum*				
3	Pengadministrasi Umum	5	0	1	-1
		3	6	-3	

No	Jabatan	KLS	B	K	+/-
1	Analisis Prasarana Pendidikan	7	3	3	0
2	Pengelola Data Sarana dan Prasarana Pendidikan	6	1	3	-2
	Pengolah Data Prasarana Pendidikan*				
3	Pengadministrasi Umum	5	1	1	0
		5	7	-2	

No	Jabatan	KLS	B	K	+/-
1	Analisis Kemitraan	7	2	2	0
2	Pengelola Data Pameran dan Kemitraan	6	3	3	0
	Pengolah Data Kemitraan*				
3	Pengadministrasi Umum	5	1	1	0
		6	6	0	

No	Jabatan Fungsional	KLS	B	K	+/-
1	Analisis Kebijakan Madya	12	0	1	-1
2	Pengembang Teknologi Pembelajaran Madya	11	0	1	-1
3	Analisis Kebijakan Muda	10	0	1	-1
4	Pengembang Teknologi Pembelajaran Muda	9	0	2	-2
5	Analisis Kebijakan Pertama	8	0	2	-2
6	Pengembang Teknologi Pembelajaran Pertama	8	0	3	-3
		0	10	-10	

Keterangan

\* Adalah nomenklatur jabatan lama, pegawai yang duduk dalam jabatan ini akan segera dipindahkan ke jabatan sesuai PermenPANRB Nomor 41 Tahun 2018 tentang Nomenklatur Jabatan Pelaksana Bagi Pegawai Negeri Sipil di Lingkungan Instansi Pemerintah

14. PETA JABATAN DIREKTORAT PEMBINAAN PENDIDIKAN KELUARGA

DIREKTUR PEMBINAAN PENDIDIKAN KELUARGA	
Kelas = 15	

Rekapitulasi	Jumlah		
	B	K	+/-
JPT Pratama	1	1	0
Administrator	4	4	0
Pengawas	9	9	0
JF	0	13	-13
Pelaksana	56	83	-27
	70	110	-40

KEPALA SUBBAGIAN TATA USAHA	
Kelas = 9	

No	Jabatan	KLS	B	K	+/-
1	Bendahara	7	1	1	0
	Bendahara Pengeluaran*				
2	Penyusun Laporan Keuangan	7	1	1	0
3	Pengelola Data Tata Organisasi dan Tata Laksana	6	1	2	-1
	Pengolah Data Ketatalaksanaan*				
4	Pengelola Barang Milik Negara	6	1	1	0
	Pengolah Data Barang Milik Negara*				
5	Pengelola Keuangan	6	3	5	-2
	Bendahara Pengeluaran Pembantu*				
	Verifikator Keuangan				
6	Pengolah Surat Perintah Membayar*	6	4	5	-1
	Pengolah Surat Permintaan Pembayaran*				
7	Pengadministrasi Keuangan	5	3	4	-1
	Penata Dokumen Keuangan*				
	Pengadministrasi Belanja Pegawai*				
8	Pengadministrasi Barang Milik Negara	5	0	1	-1
	Pengadministrasi Persuratan				
9	Penata Arsip*	5	2	5	-3
	Pengadministrasi Sarana dan Prasarana				
10	Pengadministrasi Kerumahtangaan*	5	1	1	0
	Pengadministrasi Kepegawaian				
11	Arsiparis Pelaksana Lanjutan/Mahir	7	0	1	-1
12	Arsiparis Penyelia	8	0	1	-1
13	Arsiparis Pertama	8	0	1	-1
			17	30	-13

KEPALA SUBDIREKTORAT PROGRAM DAN EVALUASI	
Kelas = 12	

KEPALA SUBDIREKTORAT PENDIDIKAN ORANG TUA	
Kelas = 12	

KEPALA SUBDIREKTORAT PENDIDIKAN ANAK DAN REMAJA	
Kelas = 12	

KEPALA SUBDIREKTORAT KEMITRAAN	
Kelas = 12	

KEPALA SEKSI PROGRAM	
Kelas = 9	

KEPALA SEKSI PENDAMPINGAN PEMBELAJARAN	
Kelas = 9	

KEPALA SEKSI PENDAMPINGAN PEMBELAJARAN	
Kelas = 9	

KEPALA SEKSI KEMITRAAN SATUAN PENDIDIKAN	
Kelas = 9	

No	Jabatan	KLS	B	K	+/-
1	Penyusun Rencana Kegiatan dan Anggaran	7	3	3	0
	Penyusun Program dan Anggaran*				
2	Pengolah Data Penganggaran	6	1	2	-1
	Pengolah Data Program dan Anggaran*				
4	Pengadministrasi Anggaran	5	0	1	-1
			4	6	-2

No	Jabatan	KLS	B	K	+/-
1	Penyusun Program Fasilitasi Pendidikan	7	3	2	1
	Penyusun Program Pendampingan Pembelajaran*				
2	Pengolah Data	6	2	3	-1
	Pengolah Data Pendampingan Pembelajaran*				
3	Analisis Pendampingan Belajar	7	0	1	-1
			5	6	-1

No	Jabatan	KLS	B	K	+/-
1	Penyusun Program Fasilitasi Pendidikan	7	0	2	-2
	Penyusun Program Pendampingan Pembelajaran*				
2	Analisis Pendampingan Belajar	7	1	2	-1
	Pengolah Data				
3	Pengolah Data Pendampingan Pembelajaran*	6	4	3	1
			5	7	-2

No	Jabatan	KLS	B	K	+/-
1	Analisis Kemitraan	7	2	2	0
	Analisis Pelaksanaan Kelembagaan*				
2	Pengelola Data Pameran dan Kemitraan	6	3	5	-2
	Pengolah Data Pelaksanaan Kelembagaan*				
			5	7	-2

KEPALA SEKSI EVALUASI	
Kelas = 9	

KEPALA SEKSI SUMBER BELAJAR	
Kelas = 9	

KEPALA SEKSI SUMBER BELAJAR	
Kelas = 9	

KEPALA SEKSI KEMITRAAN MASYARAKAT	
Kelas = 9	

No	Jabatan	KLS	B	K	+/-
1	Analisis Perencanaan, Evaluasi dan Pelaporan	7	3	3	0
	Analisis Pelaksanaan Program dan Anggaran*				
2	Pengelola Data Pelaksanaan Program dan Anggaran	6	3	2	1
	Pengolah Data Pelaksanaan Program dan Anggaran*				
3	Pengelola Situs atau Web	6	0	2	-2
4	Pengadministrasi Umum	5	1	1	0
			7	8	-1

No	Jabatan	KLS	B	K	+/-
1	Analisis Pendidikan	7	1	2	-1
	Analisis Sumber Belajar*				
2	Pengolah Data	6	2	3	-1
	Pengolah Data Sumber Belajar*				
3	Pengadministrasi Umum	5	0	1	-1
4	Penyusun Program Fasilitasi Pendidikan	7	0	2	-2
			3	8	-5

No	Jabatan	KLS	B	K	+/-
1	Analisis Pendidikan	7	-2	-2	0
	Analisis Sumber Belajar*				
2	Pengolah Data	6	3	3	0
	Pengolah Data Sumber Belajar*				
3	Pengadministrasi Umum	5	1	1	0
4	Penyusun Program Fasilitasi Pendidikan	7	0	2	-2
			6	8	-2

No	Jabatan	KLS	B	K	+/-
1	Analisis Kemitraan	7	2	2	0
2	Pengelola Data Pameran dan Kemitraan	6	2	3	-1
	Pengolah Data Kemitraan*				
3	Pengadministrasi Umum	5	0	1	-1
			4	6	-2

No	Jabatan Fungsional	KLS	B	K	+/-
1	Analisis Kebijakan Madya	12	0	1	-1
2	Pengembang Teknologi Pembelajaran Madya	11	0	1	-1
3	Analisis Kebijakan Muda	10	0	1	-1
4	Pengembang Teknologi Pembelajaran Muda	9	0	2	-2
5	Analisis Kebijakan Pertama	8	0	2	-2
6	Pengembang Teknologi Pembelajaran Pertama	8	0	3	-3
			0	10	-10

**Keterangan**

\* Adalah nomenklatur jabatan lama, pegawai yang duduk dalam jabatan ini akan segera dipindahkan ke jabatan sesuai PermenPANRB Nomor 41 Tahun 2018 tentang Nomenklatur Jabatan Pelaksana Bagi Pegawai Negeri Sipil di Lingkungan Instansi Pemerintah

15. PETA JABATAN DIREKTORAT PEMBINAAN PENDIDIKAN KEAKSARAAN DAN KESETARAAN

DIREKTORAT PEMBINAAN PENDIDIKAN KEAKSARAAN DAN KESETARAAN				
Kelas = 15				

KEPALA SUBBAGIAN TATA USAHA				
Kelas = 9				

No	Jabatan	KLS	B	K	+/-
1	Bendahara	7	1	1	0
	Bendahara Pengeluaran*				
2	Penyusun Laporan Keuangan	7	1	1	0
3	Pengelola Data Tata Organisasi dan Tata Laksana	6	1	2	-1
4	Pengolah Data Ketatalaksanaan*				
	Pengelola Barang Milik Negara	6	1	1	0
	Pengolah Data Barang Milik Negara*				
5	Pengelola Keuangan	6	5	5	0
	Bendahara Pengeluaran Pembantu*				
	Verifikator Keuangan	6	3	5	-2
6	Pengolah Surat Perintah Membayar*				
	Pengolah Surat Permintaan Pembayaran*				
7	Pengadministrasi Keuangan	5	2	4	-2
	Pengadministrasi Belanja Pegawai*				
	Penata Dokumen Keuangan*				
8	Pengadministrasi Barang Milik Negara	5	1	1	0
9	Pengadministrasi Kepegawaian	5	1	1	0
	Pemroses Mutasi Kepegawaian*				
	Pengadministrasi Persuratan				
10	Penata Arsip*	5	9	5	4
	Penata Usaha Pimpinan*				
11	Pengadministrasi Sarana dan Prasarana	5	1	1	0
	Pengadministrasi Kerumahtanggaan*				
12	Pengelola Sistem dan Jaringan	6	0	1	-1
13	Arsiparis Pelaksana Lanjutan/Mahir	7	0	1	-1
14	Arsiparis Penyelia	8	0	1	-1
15	Arsiparis Pertama	8	0	1	-1

Rekapitulasi	Jumlah		
	B	K	+/-
JPT Pratama	1	1	0
Administrator	4	4	0
Pengawas	9	9	0
JF	0	13	-13
Pelaksana	64	79	-15
Jumlah	78	106	-28

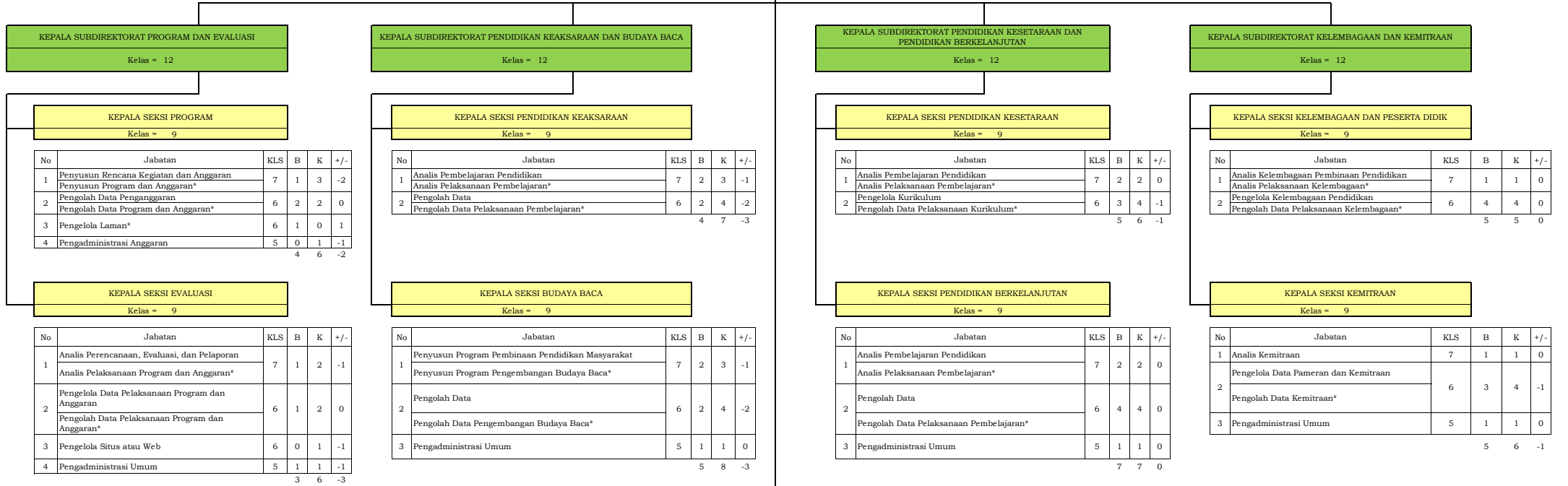

No	Jabatan Fungsional	KLS	B	K	+/-
1	Analisis Kebijakan Madya	12	0	1	-1
2	Pengembang Teknologi Pembelajaran Madya	11	0	1	-1
3	Analisis Kebijakan Muda	10	0	1	-1
4	Pengembang Teknologi Pembelajaran Muda	9	0	2	-2
5	Analisis Kebijakan Pertama	8	0	2	-2
6	Pengembang Teknologi Pembelajaran Pertama	8	0	3	-3
		0	10	-10	

Keterangan  
 \* Adalah nomenklatur jabatan lama, pegawai yang duduk dalam jabatan ini akan segera dipindahkan ke jabatan sesuai PermenPANRB Nomor 41 Tahun 2018 tentang Nomenklatur Jabatan Pelaksana Bagi Pegawai Negeri Sipil di Lingkungan Instansi Pemerintah

16. PETA JABATAN DIREKTORAT PEMBINAAN KURSUS DAN PELATIHAN

DIREKTUR PEMBINAAN KURSUS DAN PELATIHAN
Kelas = 15

KEPALA SUBBAGIAN TATA USAHA
Kelas = 9

No	Jabatan	KLS	B	K	+/-
1	Bendahara	7	1	1	0
2	Bendahara Pengeluaran*	7	1	1	0
3	Penyusun Laporan Keuangan	6	1	1	0
4	Pengelola Barang Milik Negara	6	5	5	0
5	Pengolah Data Barang Milik Negara*	6	3	5	-2
6	Bendahara Pengeluaran Pembantu*	6	3	5	-2
7	Verifikator Keuangan	5	3	4	-1
8	Pengolah Surat Perintah Membayar*	5	3	4	-1
9	Pengolah Surat Permintaan Pembayaran*	5	3	4	-1
10	Pengadministrasi Keuangan	5	3	4	-1
11	Pengadministrasi Belanja Pegawai*	5	3	4	-1
12	Penata Dokumen Keuangan*	5	1	1	0
13	Pengadministrasi Barang Milik Negara	5	1	1	0
14	Pengadministrasi Kepegawaian	5	1	1	0
15	Penrooes Mutasi Kepegawaian*	5	1	1	0
16	Pengadministrasi Persuratan	5	2	5	-3
17	Penata Arsip*	5	2	5	-3
18	Penata Usaha Pimpinan*	5	2	5	-3
19	Pengadministrasi Sarana dan Prasarana	5	1	1	0
20	Pengadministrasi Kerumahtanggaan*	5	1	1	0
21	Pengelola Data Tata Organisasi dan Tata Laksana	6	1	2	-1
22	Pengolah Data Ketatalaksanaan*	6	0	1	-1
23	Pengelola Sistem dan Jaringan	6	0	1	-1
24	Arsiparis Pelaksana Lanjutan/Mahir	7	0	1	-1
25	Arsiparis Penyelia	8	0	1	-1
26	Arsiparis Pertama	8	0	1	-1
		20	31	-11	

Rekapitulasi	Jumlah		
	B	K	+/-
JPT Pratama	1	1	0
Administrator	4	4	0
Pengawas	9	9	0
JF	0	13	-13
Pelaksana	52	76	-24
	66	103	-37

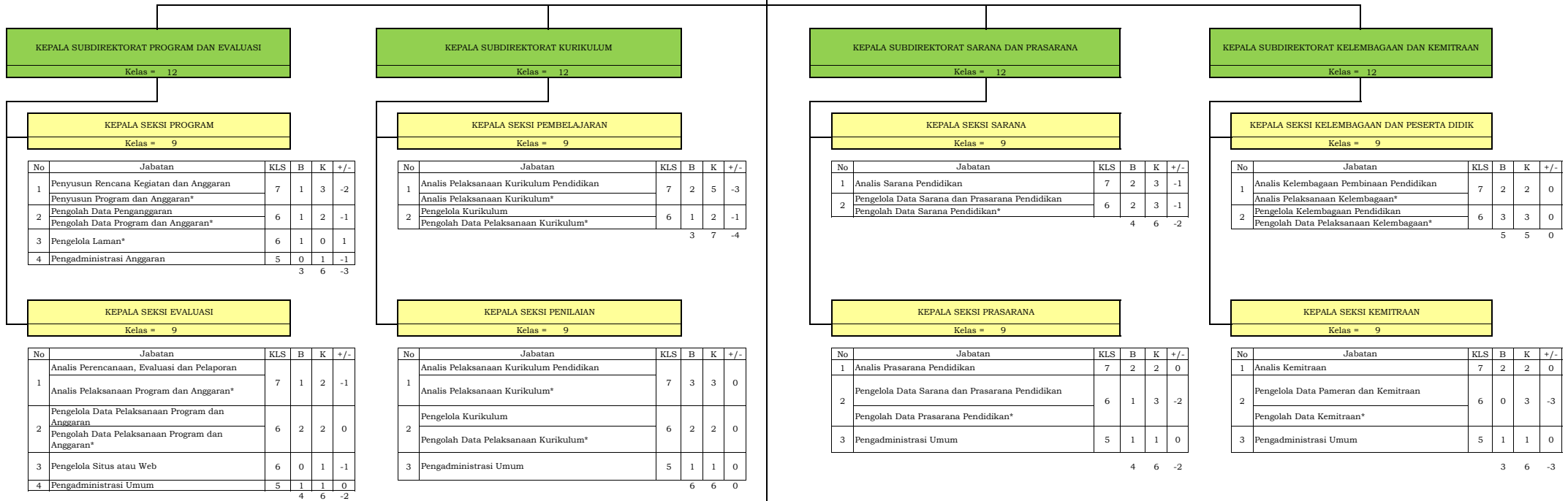

No	Jabatan Fungsional	KLS	B	K	+/-
1	Analisis Kebijakan Madya	12	0	1	-1
2	Pengembang Teknologi Pembelajaran Madya	11	0	1	-1
3	Analisis Kebijakan Muda	10	0	1	-1
4	Pengembang Teknologi Pembelajaran Muda	9	0	2	-2
5	Analisis Kebijakan Pertama	8	0	2	-2
6	Pengembang Teknologi Pembelajaran Pertama	8	0	3	-3
		0	10	-10	

**Keterangan**

\* Adalah nomenklatur jabatan lama, pegawai yang duduk dalam jabatan ini akan segera dipindahkan ke jabatan sesuai PermenPANRB Nomor 41 Tahun 2018 tentang Nomenklatur Jabatan Pelaksana Bagi Pegawai Negeri Sipil di Lingkungan Instansi Pemerintah

17. PETA JABATAN SEKRETARIAT DIREKTORAT JENDERAL PENDIDIKAN DASAR DAN MENENGAH

Rekapitulasi	Jumlah		
	B	K	+/-
JPT Madya	1	1	0
JPT Pratama	1	1	0
Administrator	4	4	0
Pengawas	12	12	0
JF	8	65	-57
Pelaksana	186	186	0
	212	269	-57

**SEKRETARIS DIREKTORAT JENDERAL PENDIDIKAN DASAR DAN MENENGAH**  
Kelas = 15

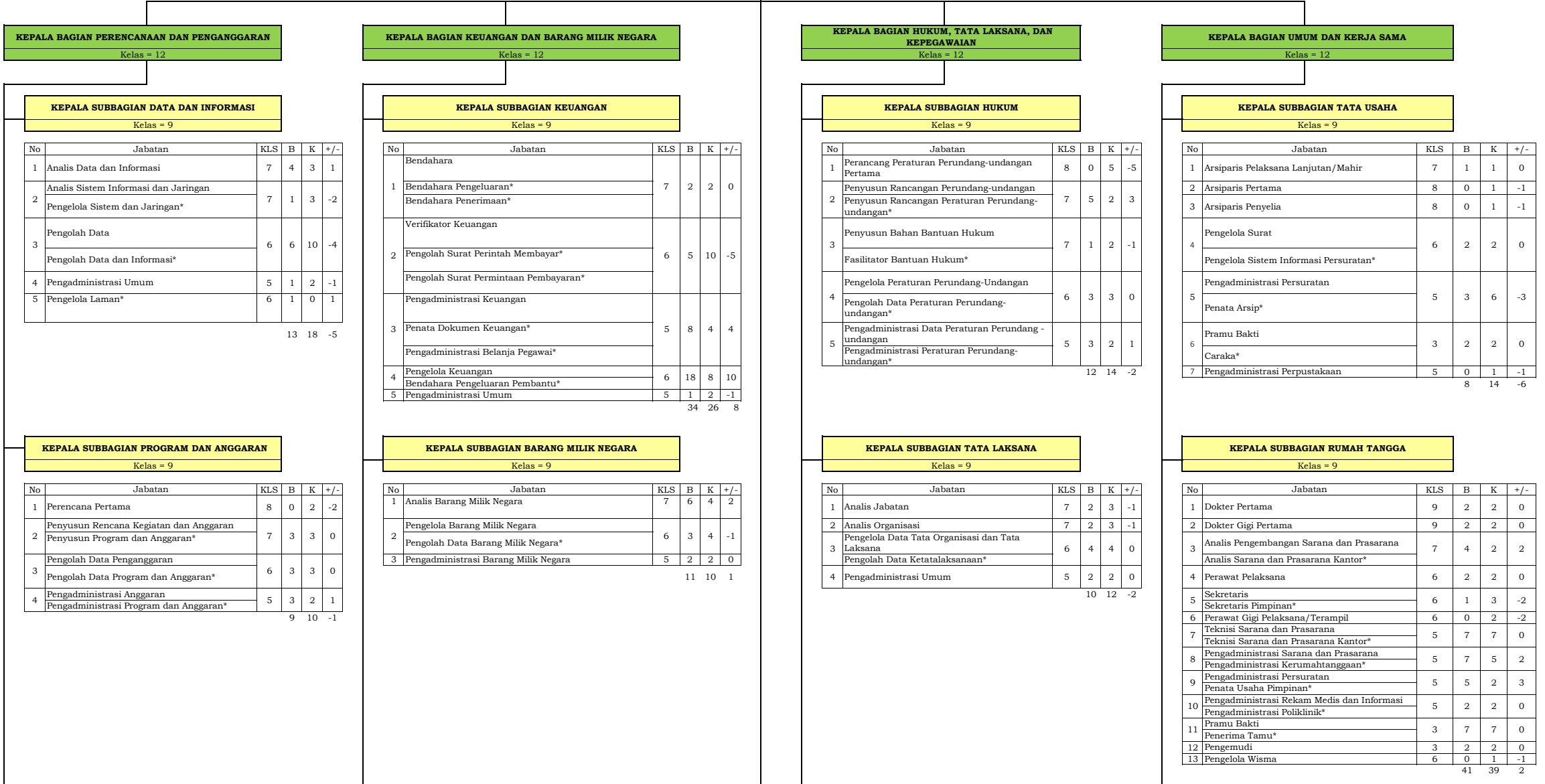



**KEPALA SUBBAGIAN EVALUASI PELAKSANAAN PROGRAM DAN ANGGARAN**  
Kelas = 9

No	Jabatan	KLS	B	K	+/-
1	Analisis Perencanaan, Evaluasi dan Pelaporan	7	4	6	-2
	Analisis Pelaksanaan Program dan Anggaran*				
2	Pengelola Data Pelaksanaan Program dan Anggaran	6	5	6	-1
	Pengolah Data Pelaksanaan Program dan Anggaran*				
3	Pengadministrasi Anggaran	5	2	2	0
	Pengadministrasi Program dan Anggaran*				

11 14 -3

**KEPALA SUBBAGIAN AKUNTANSI DAN PELAPORAN**  
Kelas = 9

No	Jabatan	KLS	B	K	+/-
1	Analisis Kerugian Negara	7	4	4	0
2	Penyusun Laporan Keuangan	7	4	4	0
3	Pengolah Data Laporan Keuangan	6	4	6	-2
	Pengolah Data Keuangan*				
4	Pengadministrasi Keuangan	5	2	4	-2
	Pengadministrasi Laporan Keuangan*				

14 18 -4

**KEPALA SUBBAGIAN KEPEGAWAIAN**  
Kelas = 9

No	Jabatan	KLS	B	K	+/-
1	Analisis Kepegawaian Pertama	8	1	3	-2
2	Analisis Kepegawaian Pelaksana Lanjutan	7	0	1	-1
3	Analisis Sumber Daya Manusia Aparatur Pegawai*	7	3	4	-1
	Pengelola Kepegawaian				
4	Pengolah Data Kepegawaian*	6	3	3	0
	Pengadministrasi Kepegawaian				
5	Pemroses Mutasi Kepegawaian*	5	9	5	4
6	Pengadministrasi Umum	5	1	2	-1
7	Analisis Kepegawaian Pelaksana	6	0	2	-2

17 20 -3

**KEPALA SUBBAGIAN KERJA SAMA DAN HUBUNGAN MASYARAKAT**  
Kelas = 9

No	Jabatan	KLS	B	K	+/-
1	Analisis Kerja Sama	7	3	4	-1
2	Penyusun Bahan Informasi dan Publikasi	7	1	2	-1
	Penyusun Informasi dan Publikasi*				
3	Pengelola Informasi Kerjasama	6	8	7	1
	Pengolah Data Kerja Sama*				
4	Pengadministrasi Program dan Kerjasama	5	2	2	0
	Pengadministrasi Perjanjian Kerja Sama*				

14 15 -1

No	Jabatan Fungsional	KLS	B	K	+/-
1	Analisis Kebijakan Utama	14	0	2	-2
2	Analisis Kebijakan Madya	12	0	2	-2
3	Analisis Kebijakan Muda	10	0	3	-3
4	Analisis Kebijakan Pertama	8	0	4	-4
5	Arsiparis Muda	9	0	1	-1
6	Pengelola Pengadaan Barang/Jasa Madya	11	0	6	-6
7	Pengelola Pengadaan Barang/Jasa Muda	9	0	9	-9
8	Pengelola Pengadaan Barang/Jasa Pertama	8	0	10	-10
9	Perencana Muda	9	0	2	-2
10	Perencana Madya	11	0	1	-1
11	Perancang Peraturan Perundang-undangan Muda	9	0	3	-3

0 43 -43

**Keterangan**

\* Adalah nomenklatur jabatan lama, pegawai yang duduk dalam jabatan ini akan segera dipindahkan ke jabatan sesuai PermenPANRB Nomor 41 Tahun 2018 tentang Nomenklatur Jabatan Pelaksana Bagi Pegawai Negeri Sipil di Lingkungan Instansi Pemerintah

18. PETA JABATAN DIREKTORAT PEMBINAAN SEKOLAH DASAR

Rekapitulasi	Jumlah		
	B	K	+/-
JPT Pratama	1	1	0
Administrator	4	4	0
Pengawas	9	9	0
JF	0	12	-12
Pelaksana	140	154	-14
	154	180	-26

**DIREKTUR PEMBINAAN SEKOLAH DASAR**  
Kelas = 15

**KEPALA SUBBAGIAN TATA USAHA**  
Kelas = 9

No	Jabatan	KLS	B	K	+/-
1	Penyusun Laporan Keuangan	7	3	2	1
2	Pengelola Data Tata Organisasi dan Tata Laksana	6	2	2	0
3	Pengelola Keuangan	6	5	5	0
	Bendahara Pengeluaran Pembantu*				
	Verifikator Keuangan				
4	Pengolah Surat Perintah Membayar*	6	7	7	0
	Pengolah Surat Permintaan Pembayaran*				
5	Pengadministrasi Persuratan	5	5	6	-1
	Penata Usaha Pimpinan*				
	Penata Arsip*				
6	Pengadministrasi Barang Milik Negara	5	0	1	-1
	Pengadministrasi Keuangan				
7	Pengadministrasi Belanja Pegawai*	5	17	10	7
	Penata Dokumen Keuangan*				
8	Pengadministrasi Kepegawaian	5	2	3	-1
	Pemroses Mutasi Kepegawaian*				
9	Bendahara	7	0	1	-1
10	Pengelola Barang Milik Negara	6	0	1	-1
11	Pengadministrasi Sarana dan Prasarana	5	0	2	-2
12	Arsiparis Pelaksana Lanjutan/Mahir	7	0	1	-1
13	Arsiparis Penyelia	8	0	1	-1
		41	42		-1

**KEPALA SUBDIREKTORAT PROGRAM DAN EVALUASI**  
Kelas = 12

**KEPALA SEKSI PROGRAM**  
Kelas = 9

No	Jabatan	KLS	B	K	+/-
1	Penyusun Rencana Kegiatan dan Anggaran	7	5	4	1
	Penyusun Program dan Anggaran*				
2	Pengolah Data Penganggaran	6	3	5	-2
	Pengolah Data Program dan Anggaran*				
3	Pengelola Situs atau Web	6	1	2	-1
	Pengelola Laman*				
4	Pengadministrasi Anggaran	5	0	1	-1
		9	12		-3

**KEPALA SEKSI EVALUASI**  
Kelas = 9

No	Jabatan	KLS	B	K	+/-
1	Analisis Perencanaan, Evaluasi dan Pelaporan	7	4	4	0
	Analisis Pelaksanaan Program dan Anggaran*				
2	Pengelola Data Pelaksanaan Program dan Anggaran	6	2	5	-3
	Pengolah Data Pelaksanaan Program dan Anggaran*				
3	Pengadministrasi Umum	5	2	3	-1
		8	12		-4

**KEPALA SUBDIREKTORAT KURIKULUM**  
Kelas = 12

**KEPALA SEKSI PEMBELAJARAN**  
Kelas = 9

No	Jabatan	KLS	B	K	+/-
1	Analisis Pelaksanaan Kurikulum Pendidikan	7	5	5	0
	Analisis Pelaksanaan Kurikulum*				
2	Pengelola Kurikulum	6	10	9	1
	Pengolah Data Pelaksanaan Kurikulum*				
3	Pengadministrasi Kurikulum	5	2	3	-1
	Pengadministrasi Pelaksanaan Kurikulum*				
		17	17		0

**KEPALA SEKSI PENILAIAN**  
Kelas = 9

No	Jabatan	KLS	B	K	+/-
1	Analisis Pelaksanaan Kurikulum Pendidikan	7	9	6	3
	Analisis Pelaksanaan Kurikulum*				
2	Pengelola Kurikulum	6	5	6	-1
	Pengolah Data Pelaksanaan Kurikulum*				
3	Pengadministrasi Umum	5	3	3	0
		17	15		2

**KEPALA SUBDIREKTORAT KELEMBAGAAN DAN SARANA PRASARANA**  
Kelas = 12

**KEPALA SEKSI KELEMBAGAAN**  
Kelas = 9

No	Jabatan	KLS	B	K	+/-
1	Analisis Kelembagaan Pembinaan Pendidikan	7	5	4	1
	Analisis Pelaksanaan Kelembagaan*				
2	Pengelola Kelembagaan Pendidikan	6	4	5	-1
	Pengolah Data Pelaksanaan Kelembagaan*				
3	Pengadministrasi Umum	5	2	3	-1
		11	12		-1

**KEPALA SEKSI SARANA DAN PRASARANA**  
Kelas = 9

No	Jabatan	KLS	B	K	+/-
1	Analisis Sarana Pendidikan	7	3	3	0
2	Analisis Prasarana Pendidikan	7	1	3	-2
	Pengelola Data Sarana dan Prasarana Pendidikan				
	Pengolah Data Sarana Pendidikan*	6	6	7	-1
	Pengolah Data Prasarana Pendidikan*				
4	Pengadministrasi Sarana dan Prasarana	5	3	3	0
	Pengadministrasi Dokumen Sarana dan Prasarana*				
		13	16		-3

**KEPALA SUBDIREKTORAT PESERTA DIDIK**  
Kelas = 12

**KEPALA SEKSI BAKAT DAN PRESTASI**  
Kelas = 9

No	Jabatan	KLS	B	K	+/-
1	Analisis Pengembangan Peserta Didik	7	5	4	1
	Pengelola Peserta Didik				
2	Pengolah Data Pengembangan Peserta Didik*	6	4	7	-3
3	Pengadministrasi Kesiswaan	5	3	4	-1
		12	15		-3

**KEPALA SEKSI KEPRIBADIAN**  
Kelas = 9

No	Jabatan	KLS	B	K	+/-
1	Analisis Pengembangan Peserta Didik	7	3	5	-2
2	Pengelola Peserta Didik	6	7	7	0
	Pengolah Data Pengembangan Peserta Didik*				
3	Pengadministrasi Umum	5	2	3	-1
		12	15		-3

No	Jabatan Fungsional	KLS	B	K	+/-
1	Analisis Kebijakan Madya	12	0	1	-1
2	Analisis Kebijakan Muda	10	0	1	-1
3	Analisis Kebijakan Pertama	8	0	2	-2
4	Pengembang Teknologi Pembelajaran Madya	11	0	1	-1
5	Pengembang Teknologi Pembelajaran Muda	9	0	2	-2
6	Pengembang Teknologi Pembelajaran Pertama	8	0	3	-3
		0	10		-10

**Keterangan**  
\* Adalah nomenklatur jabatan lama, pegawai yang duduk dalam jabatan ini akan segera dipindahkan ke jabatan sesuai PermenPANRB Nomor 41 Tahun 2018 tentang Nomenklatur Jabatan Pelaksana Bagi Pegawai Negeri Sipil di Lingkungan Instansi Pemerintah

19. PETA JABATAN DIREKTORAT PEMBINAAN SEKOLAH MENENGAH PERTAMA

Rekapitulasi	Jumlah		
	B	K	+/-
JPT Pratama	1	1	0
Administrator	4	4	0
Pengawas	9	9	0
JF	0	12	-12
Pelaksana	181	154	27
	195	180	15

<b>DIREKTUR PEMBINAAN SEKOLAH MENENGAH PERTAMA</b>
Kelas = 15

<b>KEPALA SUBBAGIAN TATA USAHA</b>
Kelas = 9

No	Jabatan	KLS	B	K	+/-	
1	Penyusun Laporan Keuangan	7	1	2	-1	
2	Pengelola Data Tata Organisasi dan Tata Laksana	6	4	2	2	
	Pengolah Data Ketatalaksanaan*					
3	Pengelola Barang Milik Negara	6	2	2	0	
	Pengolah Data Barang Milik Negara*					
4	Pengelola Keuangan	6	6	5	1	
	Bendahara Pengeluaran Pembantu*					
5	Verifikator Keuangan	6	7	7	0	
	Pengolah Surat Perintah Membayar*					
	Pengolah Surat Permintaan Pembayaran*					
6	Pengadministrasi Persuratan	5	6	5	1	
	Penata Usaha Pimpinan*					
7	Penata Arsip*	5	3	1	2	
	Pengadministrasi Barang Milik Negara					
8	Pengadministrasi Keuangan	5	8	8	0	
	Pengadministrasi Belanja Pegawai*					
	Penata Dokumen Keuangan*					
9	Pengadministrasi Kepegawaian	5	1	2	-1	
	Pemroses Mutasi Kepegawaian*					
10	Pengadministrasi Sarana dan Prasarana	5	1	1	0	
	Pengadministrasi Kerumahtanggaan*					
11	Petugas Keamanan	3	1	1	0	
12	Pengemudi	3	1	1	0	
13	Pramu Bakti	3	4	4	0	
	Caraka*					
14	Petugas Pengandaan	3	1	2	-1	
15	Bendahara	7	0	1	-1	
16	Arsiparis Pelaksana Lanjutan/Mahir	7	0	1	-1	
17	Arsiparis Penyelia	8	0	1	-1	
		46		46		0

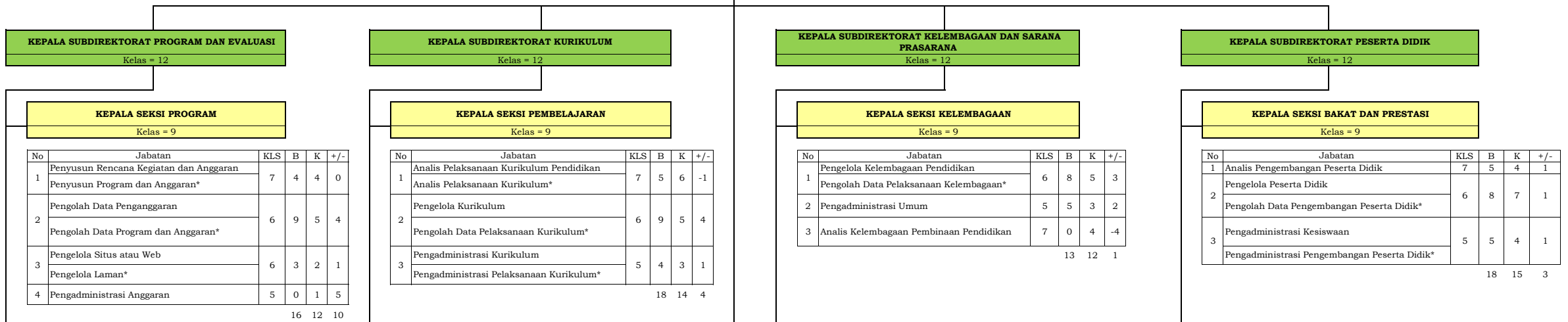

**KEPALA SEKSI EVALUASI**

Kelas = 9

No	Jabatan	KLS	B	K	+/-
1	Analisis Perencanaan, Evaluasi dan Pelaporan	7	3	4	-1
	Analisis Pelaksanaan Program dan Anggaran*				
2	Pengelola Data Pelaksanaan Program dan Anggaran	6	7	6	1
	Pengolah Data Pelaksanaan Program dan Anggaran*				
3	Pengadministrasi Umum	5	6	3	3

16 13 3

**KEPALA SEKSI PENILAIAN**

Kelas = 9

No	Jabatan	KLS	B	K	+/-
1	Analisis Pelaksanaan Kurikulum Pendidikan	7	7	5	2
	Analisis Pelaksanaan Kurikulum*				
2	Pengelola Kurikulum	6	7	4	3
	Pengolah Data Pelaksanaan Kurikulum*				
3	Pengadministrasi Umum	5	5	3	2

19 12 7

**KEPALA SEKSI SARANA DAN PRASARANA**

Kelas = 9

No	Jabatan	KLS	B	K	+/-
1	Analisis Sarana Pendidikan	7	1	3	-2
2	Analisis Prasarana Pendidikan	7	0	3	-3
	Pengelola Data Sarana dan Prasarana Pendidikan				
3	Pengolah Data Sarana Pendidikan*	6	11	7	4
	Pengolah Data Prasarana Pendidikan*				
4	Pengadministrasi Sarana dan Prasarana	5	7	4	3
	Pengadministrasi Dokumen Sarana dan Prasarana*				

19 17 2

**KEPALA SEKSI KEPERIBADIAN**

Kelas = 9

No	Jabatan	KLS	B	K	+/-
1	Analisis Pengembangan Peserta Didik	7	2	5	-3
	Pengelola Peserta Didik				
2	Pengolah Data Pengembangan Peserta Didik*	6	7	7	0
3	Pengadministrasi Umum	5	7	3	4

16 15 1

No	Jabatan Fungsional	KLS	B	K	-/+
1	Analisis Kebijakan Madya	12	0	1	-1
2	Analisis Kebijakan Muda	10	0	1	-1
3	Analisis Kebijakan Pertama	8	0	2	-2
4	Pengembang Teknologi Pembelajaran Madya	11	0	1	-1
5	Pengembang Teknologi Pembelajaran Muda	9	0	2	-2
6	Pengembang Teknologi Pembelajaran Pertama	8	0	3	-3

0 10 -10

**Keterangan**

\* Adalah nomenklatur jabatan lama, pegawai yang duduk dalam jabatan ini akan segera dipindahkan ke jabatan sesuai PermenPANRB Nomor 41 Tahun 2018 tentang Nomenklatur Jabatan Pelaksana Bagi Pegawai Negeri Sipil di Lingkungan Instansi Pemerintah

20. PETA JABATAN DIREKTORAT PEMBINAAN SEKOLAH MENENGAH ATAS

Rekapitulasi	Jumlah		
	B	K	+/-
JPT Pratama	1	1	0
Administrator	4	4	0
Pengawas	9	9	0
JF	0	12	-12
Pelaksana	143	154	-11
	157	180	-23

DIREKTUR PEMBINAAN SEKOLAH MENENGAH ATAS  
Kelas = 15

KEPALA SUBBAGIAN TATA USAHA  
Kelas = 9

No	Jabatan	KLS	B	K	+/-
1	Bendahara	7	1	1	0
1	Bendahara Pengeluaran*	7	1	1	0
2	Penyusun Laporan Keuangan	7	0	2	-2
3	Pengelola Data Tata Organisasi dan Tata Laksana	6	1	2	-1
	Pengolah Data Ketatalaksanaan*				
4	Pengelola Barang Milik Negara	6	1	1	0
	Pengolah Data Barang Milik Negara*				
5	Pengelola Keuangan	6	5	5	0
	Bendahara Pengeluaran Pembantu*				
	Verifikator Keuangan				
6	Pengolah Surat Perintah Membayar*	6	5	7	-2
	Pengolah Surat Permintaan Pembayaran*				
7	Pengadministrasi Persuratan	5	3	5	-2
	Penata Usaha Pimpinan*				
8	Pengadministrasi Barang Milik Negara	5	1	1	0
	Pengadministrasi Keuangan				
9	Penata Dokumen Keuangan*	5	20	8	12
10	Pengadministrasi Kepegawaian	5	2	2	0
	Pemroses Mutasi Kepegawaian*				
11	Pengadministrasi Sarana dan Prasarana	5	1	2	-1
	Pengadministrasi Kerumahantagaan*				
12	Petugas Keamanan	3	1	1	0
13	Pramu Bakti	3	6	6	0
	Caraka*				
14	Arsiparis Pelaksana Lanjutan/Mahir	7	0	1	-1
15	Arsiparis Penyelia	8	0	1	-1
		47	45	2	

KEPALA SUBDIREKTORAT PROGRAM DAN EVALUASI  
Kelas = 12

KEPALA SEKSI PROGRAM  
Kelas = 9

No	Jabatan	KLS	B	K	+/-
1	Penyusun Rencana Kegiatan dan Anggaran	7	5	4	1
	Penyusun Program dan Anggaran*				
2	Pengolah Data Penganggaran	6	4	5	-1
	Pengolah Data Program dan Anggaran*				
3	Pengelola Situs atau Web	6	1	2	-1
	Pengelola Laman*				
4	Pengadministrasi Anggaran	5	0	1	-1
		10	12	-2	

KEPALA SEKSI EVALUASI  
Kelas = 9

No	Jabatan	KLS	B	K	+/-
1	Analisis Perencanaan, Evaluasi dan Pelaporan	7	2	4	-2
	Analisis Pelaksanaan Program dan Anggaran*				
2	Pengelola Data Pelaksanaan Program dan Anggaran	6	6	6	0
	Pengolah Data Pelaksanaan Program dan Anggaran*				
3	Pengadministrasi Umum	5	6	3	3
		14	13	1	

KEPALA SUBDIREKTORAT KURIKULUM  
Kelas = 12

KEPALA SEKSI PEMBELAJARAN  
Kelas = 9

No	Jabatan	KLS	B	K	+/-
1	Analisis Pelaksanaan Kurikulum Pendidikan	7	5	5	0
	Analisis Pelaksanaan Kurikulum*				
2	Pengelola Kurikulum	6	4	5	-1
	Pengolah Data Pelaksanaan Kurikulum*				
3	Pengadministrasi Kurikulum	5	3	3	0
	Pengadministrasi Pelaksanaan Kurikulum*				
		12	13	-1	

KEPALA SEKSI PENILAIAN  
Kelas = 9

No	Jabatan	KLS	B	K	+/-
1	Analisis Pelaksanaan Kurikulum Pendidikan	7	5	6	-1
	Analisis Pelaksanaan Kurikulum*				
2	Pengelola Kurikulum	6	4	4	0
	Pengolah Data Pelaksanaan Kurikulum*				
3	Pengadministrasi Umum	5	4	3	1
		13	13	0	

KEPALA SUBDIREKTORAT KELEMBAGAAN DAN SARANA PRASARANA  
Kelas = 12

KEPALA SEKSI KELEMBAGAAN  
Kelas = 9

No	Jabatan	KLS	B	K	+/-
1	Analisis Kelembagaan Pembinaan Pendidikan	7	3	4	-1
	Analisis Pelaksanaan Kelembagaan*				
2	Pengadministrasi Umum	5	3	3	0
3	Pengelola Kelembagaan Pendidikan	6	0	5	-5
		6	12	-6	

KEPALA SEKSI SARANA DAN PRASARANA  
Kelas = 9

No	Jabatan	KLS	B	K	+/-
1	Analisis Sarana Pendidikan	7	4	4	0
2	Analisis Prasarana Pendidikan	7	5	4	1
	Pengelola Data Sarana dan Prasarana Pendidikan				
3	Pengolah Data Sarana Pendidikan*	6	4	7	-3
	Pengolah Data Prasarana Pendidikan*				
4	Pengadministrasi Sarana dan Prasarana	5	4	3	1
	Pengadministrasi Dokumen Sarana dan Prasarana*				
		17	18	-1	

No	Jabatan Fungsional	KLS	B	K	+/-
1	Analisis Kebijakan Madya	12	0	1	-1
2	Analisis Kebijakan Muda	10	0	1	-1
3	Analisis Kebijakan Pertama	8	0	2	-2
4	Pengembang Teknologi Pembelajaran Madya	11	0	1	-1
5	Pengembang Teknologi Pembelajaran Muda	9	0	2	-2
6	Pengembang Teknologi Pembelajaran Pertama	8	0	3	-3
		0	10	-10	

KEPALA SUBDIREKTORAT PESERTA DIDIK  
Kelas = 12

KEPALA SEKSI BAKAT DAN PRESTASI  
Kelas = 9

No	Jabatan	KLS	B	K	+/-
1	Analisis Pengembangan Peserta Didik	7	5	5	0
2	Pengelola Peserta Didik	6	4	7	-3
	Pengolah Data Pengembangan Peserta Didik*				
3	Pengadministrasi Kesiswaan	5	5	4	1
	Pengadministrasi Pengembangan Peserta Didik*				
		14	16	-2	

KEPALA SEKSI KEPRIIBADIAN  
Kelas = 9

No	Jabatan	KLS	B	K	+/-
1	Analisis Pengembangan Peserta Didik	7	3	4	-1
2	Pengelola Peserta Didik	6	3	7	-4
	Pengolah Data Pengembangan Peserta Didik*				
3	Pengadministrasi Umum	5	4	3	1
		10	14	-4	

Keterangan

\* Adalah nomenklatur jabatan lama, pegawai yang duduk dalam jabatan ini akan segera dipindahkan ke jabatan sesuai PermenPANRB Nomor 41 Tahun 2018 tentang Nomenklatur Jabatan Pelaksana Bagi Pegawai Negeri Sipil di Lingkungan Instansi Pemerintah

21. PETA JABATAN DIREKTORAT PEMBINAAN SEKOLAH MENENGAH KEJURUAN

DIREKTUR PEMBINAAN SEKOLAH MENENGAH KEJURUAN  
Kelas = 15

KEPALA SUBBAGIAN TATA USAHA  
Kelas = 9

No	Jabatan	KLS	B	K	+/-
1	Penyusun Laporan Keuangan	7	1	3	-2
2	Pengelola Data Tata Organisasi dan Tata Laksana	6	2	2	0
3	Pengelola Barang Milik Negara	6	2	2	0
4	Pengolah Data Barang Milik Negara*	6	6	7	-1
5	Bendahara Pengeluaran Pembantu*	6	3	7	-4
6	Verifikator Keuangan	6	3	7	-4
7	Pengolah Surat Perintah Membayar*	5	0	2	-2
8	Pengadministrasi Barang Milik Negara	5	2	10	-8
9	Penata Dokumen Keuangan*	5	2	2	0
10	Pengadministrasi Kepegawaian	5	3	5	-2
11	Penata Arsip*	5	1	1	0
12	Pengadministrasi Sarana dan Prasarana	5	1	1	0
13	Pengadministrasi Kerumah-tanggaan*	3	1	1	0
14	Pengemudi	3	1	1	0
15	Pramu Bakti	3	1	1	0
16	Caraka*	3	1	1	0
17	Petugas Pengandaan	3	1	1	0
18	Bendahara	7	0	1	-1
19	Arsiparis Pelaksana Lanjutan/Mahir	7	0	1	-1
20	Arsiparis Penyelia	8	0	1	-1
		26	48	-22	

Rekapitulasi	Jumlah		
	B	K	+/-
JPT Pratama	1	1	0
Administrator	5	5	0
Pengawas	11	11	0
JF	0	12	-12
Pelaksana	148	199	-51
	165	228	-63

KEPALA SUBDIREKTORAT PROGRAM DAN EVALUASI  
Kelas = 12

KEPALA SEKSI PROGRAM  
Kelas = 9

No	Jabatan	KLS	B	K	+/-
1	Penyusun Rencana Kegiatan dan Anggaran	7	4	5	-1
2	Pengolah Data Penganggaran	6	6	5	1
3	Pengelola Situs atau Web	6	1	2	-1
4	Pengadministrasi Anggaran	5	0	1	-1
		11	13	-2	

KEPALA SEKSI EVALUASI  
Kelas = 9

No	Jabatan	KLS	B	K	+/-
1	Analisis Perencanaan, Evaluasi dan Pelaporan	7	5	5	0
2	Pengelola Data Pelaksanaan Program dan Anggaran	6	7	7	0
3	Pengadministrasi Umum	5	1	3	-2
		13	15	-2	

KEPALA SUBDIREKTORAT KURIKULUM  
Kelas = 12

KEPALA SEKSI PEMBELAJARAN  
Kelas = 9

No	Jabatan	KLS	B	K	+/-
1	Analisis Pelaksanaan Kurikulum Pendidikan	7	3	6	-3
2	Pengelola Kurikulum	6	4	6	-2
3	Pengadministrasi Pelaksanaan Kurikulum*	5	4	4	0
		11	16	-5	

KEPALA SEKSI PENILAIAN  
Kelas = 9

No	Jabatan	KLS	B	K	+/-
1	Analisis Pelaksanaan Kurikulum Pendidikan	7	4	6	-2
2	Pengelola Kurikulum	6	5	5	0
3	Pengadministrasi Umum	5	5	3	2
		14	14	0	

KEPALA SUBDIREKTORAT KELEMBAGAAN DAN SARANA PRASARANA  
Kelas = 12

KEPALA SEKSI KELEMBAGAAN  
Kelas = 9

No	Jabatan	KLS	B	K	+/-
1	Analisis Kelembagaan Pembinaan Pendidikan	7	3	4	-1
2	Pengolah Data Pelaksanaan Kelembagaan*	6	5	5	0
3	Pengadministrasi Umum	5	4	3	1
		12	12	0	

KEPALA SEKSI SARANA DAN PRASARANA  
Kelas = 9

No	Jabatan	KLS	B	K	+/-
1	Analisis Sarana Pendidikan	7	2	4	-2
2	Analisis Prasarana Pendidikan	7	2	5	-3
3	Pengolah Data Sarana dan Prasarana Pendidikan	6	5	7	-2
4	Pengadministrasi Sarana dan Prasarana	5	4	4	0
		13	20	-7	

KEPALA SUBDIREKTORAT PESERTA DIDIK  
Kelas = 12

KEPALA SEKSI BAKAT DAN PRESTASI  
Kelas = 9

No	Jabatan	KLS	B	K	+/-
1	Analisis Pengembangan Peserta Didik	7	4	6	-2
2	Pengolah Data Pengembangan Peserta Didik*	6	5	7	-2
3	Pengadministrasi Pengembangan Peserta Didik*	5	2	4	-2
		11	17	-6	

KEPALA SEKSI KEPRIIBADIAN  
Kelas = 9

No	Jabatan	KLS	B	K	+/-
1	Analisis Pengembangan Peserta Didik	7	3	4	-1
2	Pengolah Data Pengembangan Peserta Didik*	6	10	7	3
3	Pengadministrasi Umum	5	2	3	-1
		15	14	1	

KEPALA SUBDIREKTORAT PENYELARASAN KEJURUAN DAN KERJASAMA INDUSTRI  
Kelas = 12

KEPALA SEKSI PENYELARASAN KEJURUAN  
Kelas = 9

No	Jabatan	KLS	B	K	+/-
1	Analisis Kompetensi Kelulusan	7	5	6	-1
2	Pengolah Data Penyeragaman Kejuruan*	6	6	10	-4
3	Pengadministrasi Umum	5	1	3	-2
		12	19	-7	

KEPALA SEKSI KERJASAMA INDUSTRI  
Kelas = 9

No	Jabatan	KLS	B	K	+/-
1	Analisis Kerja Sama	7	5	6	-1
2	Pengolah Data Kerja Sama*	6	4	4	0
3	Pengadministrasi Program dan Kerjasama	5	1	3	-2
		10	13	-3	

No	Jabatan Fungsional	KLS	B	K	+/-
1	Analisis Kebijakan Madya	12	0	1	-1
2	Analisis Kebijakan Muda	10	0	1	-1
3	Analisis Kebijakan Pertama	8	0	2	-2
4	Pengembang Teknologi Pembelajaran Madya	11	0	1	-1
5	Pengembang Teknologi Pembelajaran Muda	9	0	2	-2
6	Pengembang Teknologi Pembelajaran Pertama	8	0	3	-3
		0	10	-10	

Keterangan

\* Adalah nomenklatur jabatan lama, pegawai yang duduk dalam jabatan ini akan segera dipindahkan ke jabatan sesuai PermenPANRB Nomor 41 Tahun 2018 tentang Nomenklatur Jabatan Pelaksana Bagi Pegawai Negeri Sipil di Lingkungan Instansi Pemerintah

22. PETA JABATAN DIREKTORAT PEMBINAAN PENDIDIKAN KHUSUS

Rekapitulasi	Jumlah		
	B	K	+/-
JPT Pratama	1	1	0
Administrator	4	4	0
Pengawas	9	9	0
JF	1	12	-11
Pelaksana	139	153	-14
Jumlah	154	179	-25

**DIREKTUR PEMBINAAN PENDIDIKAN KHUSUS**  
Kelas = 15

**KEPALA SUBBAGIAN TATA USAHA**  
Kelas = 9

No	Jabatan	KLS	B	K	+/-
1	Penyusun Laporan Keuangan	7	2	2	0
2	Pengelola Data Tata Organisasi dan Tata Laksana	6	1	2	-1
3	Pengelola Barang Milik Negara	6	1	1	0
4	Pengelola Keuangan	6	5	4	1
5	Bendahara Pengeluaran Pembantu*	6	1	7	-6
6	Verifikator Keuangan	5	2	5	-3
7	Pengolah Surat Perintah Membayar*	5	1	2	-1
8	Pengadministrasi Perurusan	5	5	4	1
9	Penata Usaha Pimpinan*	5	3	3	0
10	Penata Arsip*	5	3	3	0
11	Pengadministrasi Barang Milik Negara	3	2	2	0
12	Pengadministrasi Keuangan	3	4	4	0
13	Pengadministrasi Belanja Pegawai*	7	2	2	0
14	Penata Dokumen Keuangan	7	0	1	-1
15	Pengadministrasi Kepegawaian	8	0	1	-1
	Pemroses Mutasi Kepegawaian*	32	43	-11	
	Pengadministrasi Sarana dan Prasarana				
	Pengadministrasi Kerumahtanggaan*				
	Petugas Keamanan				
	Pramu Bakti				
	Caraka*				
	Bendahara				
	Bendahara Pengeluaran*				
	Bendahara Penerimaan*				
	Arsiparis Pelaksana Lanjutan/Mahir				
	Arsiparis Penvelia				

**KEPALA SUBDIREKTORAT PROGRAM DAN EVALUASI**  
Kelas = 12

**KEPALA SEKSI PROGRAM**  
Kelas = 9

No	Jabatan	KLS	B	K	+/-
1	Penyusun Rencana Kegiatan dan Anggaran	7	4	4	0
2	Pengolah Data Penganggaran	6	9	7	2
3	Pengelola Situs atau Web	6	2	2	0
4	Pengadministrasi Anggaran	5	0	1	-1
		15	14	1	

**KEPALA SEKSI EVALUASI**  
Kelas = 9

No	Jabatan	KLS	B	K	+/-
1	Analisis Perencanaan, Evaluasi dan Pelaporan	7	3	4	-1
2	Pengelola Data Pelaksanaan Program dan Anggaran	6	6	6	0
3	Pengadministrasi Umum	5	3	3	0
		12	13	-1	

**KEPALA SUBDIREKTORAT KURIKULUM**  
Kelas = 12

**KEPALA SEKSI PEMBELAJARAN**  
Kelas = 9

No	Jabatan	KLS	B	K	+/-
1	Analisis Pelaksanaan Kurikulum Pendidikan	7	3	4	-1
2	Pengelola Kurikulum	6	8	8	0
3	Pengadministrasi Kurikulum	5	1	2	-1
		12	14	-2	

**KEPALA SEKSI PENILAIAN**  
Kelas = 9

No	Jabatan	KLS	B	K	+/-
1	Analisis Pelaksanaan Kurikulum Pendidikan	7	5	6	-1
2	Pengolah Kurikulum	6	4	5	-1
3	Pengadministrasi Umum	5	4	3	1
		13	14	-1	

**KEPALA SUBDIREKTORAT KELEMBAGAAN DAN SARANA PRASARANA**  
Kelas = 12

**KEPALA SEKSI KELEMBAGAAN**  
Kelas = 9

No	Jabatan	KLS	B	K	+/-
1	Analisis Kelembagaan Pembinaan Pendidikan	7	5	4	1
2	Pengelola Kelembagaan Pendidikan	6	6	5	1
3	Pengadministrasi Umum	5	4	3	1
		15	12	3	

**KEPALA SEKSI SARANA DAN PRASARANA**  
Kelas = 9

No	Jabatan	KLS	B	K	+/-
1	Analisis Sarana Pendidikan	7	3	4	-1
2	Analisis Prasarana Pendidikan	7	3	3	0
3	Pengolah Data Sarana dan Prasarana Pendidikan	6	5	7	-2
4	Pengadministrasi Sarana dan Prasarana	5	1	2	-1
		12	16	-4	

**KEPALA SUBDIREKTORAT PESERTA DIDIK**  
Kelas = 12

**KEPALA SEKSI BAKAT DAN PRESTASI**  
Kelas = 9

No	Jabatan	KLS	B	K	+/-
1	Analisis Pengembangan Peserta Didik	7	4	5	-1
2	Pengelola Peserta Didik	6	5	6	-1
3	Pengadministrasi Kesiswaan	5	4	3	1
		13	14	-1	

**KEPALA SEKSI KEPERIBADIAN**  
Kelas = 9

No	Jabatan	KLS	B	K	+/-
1	Analisis Pengembangan Peserta Didik	7	3	4	-1
2	Pengolah Data Pengembangan Peserta Didik*	6	9	8	1
3	Pengadministrasi Umum	5	3	3	0
		15	15	0	

No	Jabatan Fungsional	KLS	B	K	+/-
1	Analisis Kebijakan Madya	12	0	1	-1
2	Analisis Kebijakan Muda	10	0	1	-1
3	Analisis Kebijakan Pertama	8	0	2	-2
4	Pengembang Teknologi Pembelajaran Madya	11	0	1	-1
5	Pengembang Teknologi Pembelajaran Muda	9	0	2	-2
6	Pengembang Teknologi Pembelajaran Pertama	8	1	3	-2

1 10 -9

**Keterangan**

\* Adalah nomenklatur jabatan lama, pegawai yang duduk dalam jabatan ini akan segera dipindahkan ke jabatan sesuai PermenPANRB Nomor 41 Tahun 2018 tentang Nomenklatur Jabatan Pelaksana Bagi Pegawai Negeri Sipil di Lingkungan Instansi Pemerintah





24. PETA JABATAN DIREKTORAT PELESTARIAN CAGAR BUDAYA DAN PERMUSEUMAN

Rekapitulasi	Jumlah		
	B	K	+/-
JPT Pratama	1	1	0
Administrator	5	5	0
Pengawas	11	11	0
JF	0	17	-17
Pelaksana	41	69	-28
	58	103	-45

DIREKTUR PELESTARIAN CAGAR BUDAYA DAN PERMUSEUMAN
Kelas = 15

KEPALA SUBBAGIAN TATA USAHA
Kelas = 9

No	Jabatan	KLS	B	K	+/-
1	Pengelola Data Tata Organisasi dan Tata Laksana	6	0	2	-2
	Pengolah Data Ketatalaksanaan*				
2	Pengadministrasi Barang Milik Negara	5	2	2	0
3	Bendahara	7	1	1	0
	Bendahara Pengeluaran*				
4	Pengelola Keuangan	6	1	5	-4
	Bendahara Pengeluaran Pembantu*				
5	Penyusun Laporan Keuangan	7	0	1	-1
6	Verifikator Keuangan	6	2	2	0
	Pengolah Surat Perintah Membayar*				
	Pengolah Surat Permintaan Pembayaran*				
7	Pengadministrasi Keuangan	5	3	3	0
	Pengadministrasi Belanja Pegawai*				
	Penata Dokumen Keuangan*				
8	Pengadministrasi Kepegawaian	5	1	1	0
	Pemroses Mutasi Kepegawaian*				
9	Pengadministrasi Persuratan	5	0	3	0
10	Pengadministrasi Sarana dan Prasarana	5	1	1	0
	Pengadministrasi Kerumahtanggaan*				
11	Petugas Keamanan	3	1	1	0
12	Pengemudi	3	1	1	0
13	Pramu Kebersihan	1	1	1	0
	Pramu Kantor*				
14	Pengelola Barang Milik Negara	6	0	1	-1
15	Arsiparis Pertama	8	0	1	-1
16	Arsiparis Penyelia	8	0	1	-1
17	Arsiparis Pelaksana Lanjutan/Mahir	7	0	1	-1
		14	28	11	

KEPALA SUBDIREKTORAT PROGRAM, EVALUASI, DAN DOKUMENTASI
Kelas = 12

KEPALA SEKSI PROGRAM DAN EVALUASI
Kelas = 9

No	Jabatan	KLS	B	K	+/-
1	Penyusun Rencana Kegiatan dan Anggaran	7	1	1	0
	Penyusun Program dan Anggaran*				
2	Analisis Perencanaan, Evaluasi dan Pelaporan	7	0	2	-2
	Analisis Pelaksanaan Program dan Anggaran*				
3	Pengolah Data Penganggaran	6	1	2	-1
	Pengolah Data Program dan Anggaran*				
4	Pengadministrasi Umum	5	2	2	0
5	Pengadministrasi Anggaran	5	0	1	-1
		4	8	4	

KEPALA SUBDIREKTORAT REGISTRASI NASIONAL
Kelas = 12

KEPALA SEKSI PENDAFTARAN
Kelas = 9

No	Jabatan	KLS	B	K	+/-
1	Pamong Budaya Pertama	8	0	1	-1
2	Analisis Cagar Budaya dan Koleksi Museum	7	1	2	-1
	Analisis Cagar Budaya*				
3	Pengelola Data Cagar Budaya dan Koleksi Museum	6	1	2	-1
	Pengolah Data Cagar Budaya*				
4	Pengadministrasi Umum	5	0	1	-1
		2	6	4	

KEPALA SUBDIREKTORAT PELESTARIAN CAGAR BUDAYA
Kelas = 12

KEPALA SEKSI PELINDUNGAN
Kelas = 9

No	Jabatan	KLS	B	K	+/-
1	Pamong Budaya Pertama	8	0	1	0
2	Analisis Cagar Budaya dan Koleksi Museum	7	1	3	-2
	Analisis Cagar Budaya*				
3	Pengelola Data Cagar Budaya dan Koleksi Museum	6	1	1	0
	Pengolah Data Cagar Budaya*				
		2	5	2	

KEPALA SUBDIREKTORAT PERMUSEUMAN
Kelas = 12

KEPALA SEKSI STANDARISASI MUSEUM
Kelas = 9

No	Jabatan	KLS	B	K	+/-
1	Pamong Budaya Pertama	8	0	1	-1
2	Analisis Museum	7	1	1	0
	Analisis Permuseuman*				
3	Pengelola Data Cagar Budaya dan Koleksi Museum	6	1	1	0
	Pengolah Data Permuseuman*				
		2	3	-1	

KEPALA SUBDIREKTORAT PEMBINAAN TENAGA CAGAR BUDAYA DAN PERMUSEUMAN
Kelas = 12

KEPALA SEKSI STANDARISASI
Kelas = 9

No	Jabatan	KLS	B	K	+/-
1	Pengolah Data	6	1	1	0
	Pengolah Data Tenaga Cagar Budaya dan Permuseuman*				
2	Analisis Pengembangan SDM Aparatur	7	0	1	-1
		1	2	-1	

**KEPALA SEKSI DATA DAN DOKUMENTASI**  
Kelas = 9

No	Jabatan	KLS	B	K	+/-
1	Penyusun Bahan Informasi dan Publikasi	7	1	1	0
	Penyusun Informasi dan Publikasi*				
2	Pengelola Dokumentasi	6	1	1	0
	Pengolah Data Dokumentasi*				
3	Analisis Dokumentasi Cagar Budaya dan Museum	7	0	1	-1
4	Pengelola Situs atau Web	6	0	1	-1

2 4 -2

**KEPALA SEKSI PENETAPAN**  
Kelas = 9

No	Jabatan	KLS	B	K	+/-
1	Pamong Budaya Pertama	8	0	1	-1
2	Analisis Cagar Budaya dan Koleksi Museum	7	0	1	-1
3	Pengelola data Cagar Budaya dan Koleksi Museum	6	0	1	-1

0 3 -3

No	Jabatan Fungsional	KLS	B	K	+/-
1	Pamong Budaya Madya	11	0	2	-2
2	Pamong Budaya Muda	9	0	1	-1
3	Pengembang Teknologi Pembelajaran Pertama	8	0	3	-3
4	Pengembang Teknologi Pembelajaran Muda	9	0	1	-1
5	Pengembang Teknologi Pembelajaran Madya	11	0	1	-1

0 8 -8

**KEPALA SEKSI PENGEMBANGAN DAN PEMANFAATAN**  
Kelas = 9

No	Jabatan	KLS	B	K	+/-
1	Pamong Budaya Pertama	8	0	1	-1
2	Analisis Cagar Budaya dan Koleksi Museum	7	1	2	-1
	Analisis Cagar Budaya*				
3	Pengelola Data Cagar Budaya dan Koleksi Museum	6	1	1	0
	Pengolah Data Cagar Budaya*				
4	Pengadministrasi Umum	5	1	1	0

3 5 -2 0

**KEPALA SEKSI PENGEMBANGAN MUSEUM**  
Kelas = 9

No	Jabatan	KLS	B	K	+/-
1	Pamong Budaya Pertama	8	0	1	-1
2	Analisis Museum	7	1	1	0
	Analisis Permuseuman*				
3	Pengelola Data Cagar Budaya dan Koleksi Museum	6	1	1	0
	Pengolah Data Permuseuman*				
4	Pengadministrasi Umum	5	1	1	0

3 4 -1

**KEPALA SEKSI PENGEMBANGAN**  
Kelas = 9

No	Jabatan	KLS	B	K	+/-
1	Analisis Pengembangan SDM Aparatur	7	1	1	0
	Analisis Pengembangan Tenaga Cagar Budaya dan Permuseuman*				
2	Pengolah Data	6	1	1	0
	Pengolah Data Tenaga Cagar Budaya dan Permuseuman*				
3	Pengadministrasi Umum	5	2	1	1

4 3 1

**Keterangan**

\* Adalah nomenklatur jabatan lama, pegawai yang duduk dalam jabatan ini akan segera dipindahkan ke jabatan sesuai PermenPANRB Nomor 41 Tahun 2018 tentang Nomenklatur Jabatan Pelaksana Bagi Pegawai Negeri Sipil di Lingkungan Instansi Pemerintah

25. PETA JABATAN DIREKTORAT KESENIAN

Rekapitulasi	Jumlah		
	B	K	+/-
JPT Pratama	1	1	0
Administrator	5	5	0
Pengawas	11	11	0
JF	0	21	-21
Pelaksana	35	64	-29
	52	102	-50

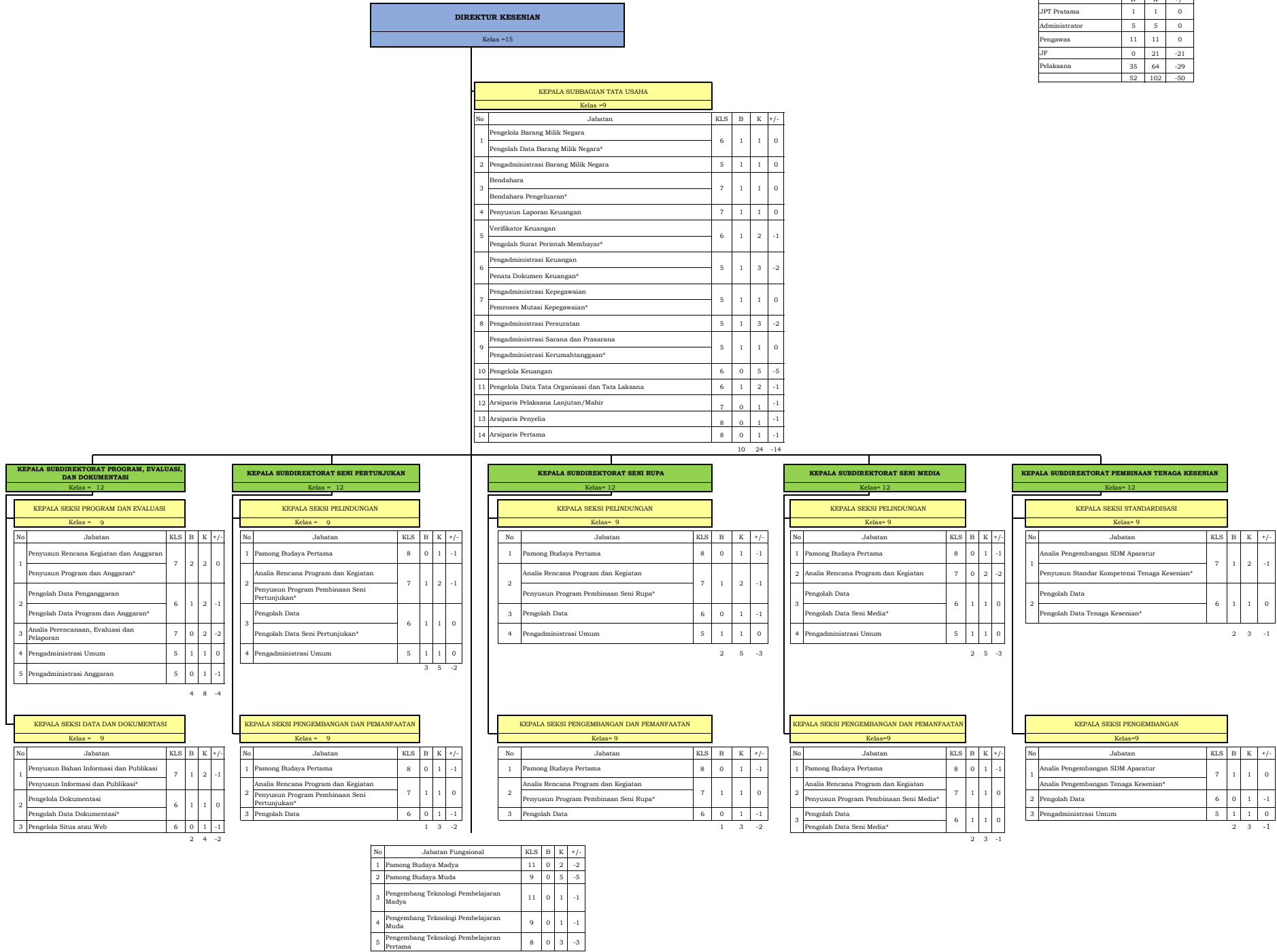

**Keterangan**

\* Adalah nomenklatur jabatan lama, pegawai yang duduk dalam jabatan ini akan segera dipindahkan ke jabatan sesuai PermenPANRB Nomor 41 Tahun 2018 tentang Nomenklatur Jabatan Pelaksana Bagi Pegawai Negeri Sipil di Lingkungan Instansi Pemerintah

26. PETA JABATAN DIREKTORAT KEPERCAYAAN TERHADAP TUHAN YME DAN TRADISI

Rekapitulasi	Jumlah		
	B	K	+/-
JPT Pratama	1	1	0
Administrator	5	5	0
Pengawas	11	11	0
JF	0	16	-16
Pelaksana	36	63	-27
	53	96	-43

DIREKTUR KEPERCAYAAN TERHADAP TUHAN YME DAN TRADISI
Kelas = 15

KEPALA SUBBAGIAN TATA USAHA
Kelas = 9

No	Jabatan	KLS	B	K	+/-
1	Bendahara	7	1	1	0
2	Bendahara Pengeluaran*	5	1	1	0
3	Pengelola Keuangan	6	4	5	-1
4	Bendahara Pengeluaran Pembantu*	7	1	1	0
5	Penyusun Laporan Keuangan	6	1	2	-1
6	Verifikator Keuangan	5	1	1	0
7	Pengolah Surat Perintah Membayar*	5	0	3	-3
8	Pengadministrasi Kepegawaian	3	1	1	0
9	Pemroses Mutasi Kepegawaian*	6	0	1	-1
10	Pengadministrasi Persuratan	5	0	2	-2
11	Pramu Bakti	5	0	1	-1
12	Caraka*	6	0	2	-2
13	Pengelola Barang Milik Negara	7	0	1	-1
14	Pengadministrasi Keuangan	8	0	1	-1
15	Pengadministrasi Sarana dan Prasarana	6	0	2	-2
	Pengelola Data Tata Organisasi dan Tata Laksana	7	0	1	-1
	Arsiparis Pelaksana Lanjutan/Mahir	8	0	1	-1
	Arsiparis Penyelia	8	0	1	-1
	Arsiparis Pertama	8	0	1	-1

10 24 -14

KEPALA SUBDIREKTORAT PROGRAM, EVALUASI, DAN DOKUMENTASI
Kelas = 12

KEPALA SEKSI PROGRAM DAN EVALUASI
Kelas = 9

No	Jabatan	KLS	B	K	+/-
1	Penyusun Rencana Kegiatan dan Anggaran	7	0	2	-2
	Penyusun Program dan Anggaran*				
2	Pengolah Data Penganggaran	6	1	2	-1
	Pengolah Data Program dan Anggaran*				
3	Analisis Perencanaan, Evaluasi dan Pelaporan	7	0	2	-2
4	Pengadministrasi Anggaran	5	0	1	-1

1 7 -6

KEPALA SEKSI DATA DAN DOKUMENTASI
Kelas = 9

No	Jabatan	KLS	B	K	+/-
1	Penyusun Bahan Informasi dan Publikasi	7	1	2	-1
	Penyusun Informasi dan Publikasi*				
2	Pengelola Dokumentasi	6	2	2	0
	Pengolah Data Dokumentasi*				
3	Pengadministrasi Umum	5	2	2	0
4	Pengelola Situs atau Web	6	0	1	-1

5 7 -2

KEPALA SUBDIREKTORAT KEPERCAYAAN TERHADAP TUHAN YANG MAHA ESA
Kelas = 12

KEPALA SEKSI KELEMBAGAAN
Kelas = 9

No	Jabatan	KLS	B	K	+/-
1	Pamong Budaya Pertama	8	0	1	-1
2	Analisis Hubungan Antar Lembaga	7	1	2	-1
	Analisis Pelaksanaan Kelembagaan*				
3	Pengolah Data	6	0	1	-1

1 4 -3

KEPALA SEKSI PEMBERDAYAAN
Kelas = 9

No	Jabatan	KLS	B	K	+/-
1	Pamong Budaya Pertama	8	0	1	-1
2	Analisis Hubungan Antar Lembaga	7	1	2	-1
3	Pengolah Data	6	1	1	0
	Pengolah Data Hubungan Antarlembaga*				
4	Pengadministrasi Umum	5	2	1	1

4 5 -1

KEPALA SUBDIREKTORAT KOMUNITAS ADAT
Kelas = 12

KEPALA SEKSI PRANATA SOSIAL
Kelas = 9

No	Jabatan	KLS	B	K	+/-
1	Pamong Budaya Pertama	8	0	1	-1
2	Analisis Budaya	7	1	2	-1
	Analisis Pranata Sosial*				
3	Pengolah Data	6	1	1	0
	Pengolah Data Pranata Sosial*				

2 4 -2

KEPALA SEKSI LINGKUNGAN BUDAYA
Kelas = 9

No	Jabatan	KLS	B	K	+/-
1	Pamong Budaya Pertama	8	0	1	-1
2	Analisis Budaya	7	1	2	-1
	Analisis Lingkungan Budaya*				
3	Pengadministrasi Umum	5	1	1	0
4	Pengelola Data Lingkungan Budaya	6	0	1	-1

2 5 -3

KEPALA SUBDIREKTORAT PENGETAHUAN, TEKNOLOGI, DAN EKSPRESI BUDAYA TRADISIONAL
Kelas = 12

KEPALA SEKSI PENGETAHUAN DAN TEKNOLOGI TRADISIONAL
Kelas = 9 9

No	Jabatan	KLS	B	K	+/-
1	Pamong Budaya Pertama	8	0	1	-1
2	Analisis Budaya	7	2	2	0
	Analisis Pengetahuan Tradisional*				
3	Pengelola Data Pengetahuan Tradisional	6	1	1	0
	Pengolah Data Pengetahuan Tradisional*				
4	Pengadministrasi Umum	5	2	2	0

5 6 -1

KEPALA SEKSI EKSPRESI BUDAYA TRADISIONAL
Kelas = 9 9

No	Jabatan	KLS	B	K	+/-
1	Pamong Budaya Pertama	8	0	1	-1
2	Analisis Ekspresi Budaya Tradisional	7	1	2	-1
3	Pengelola Data Ekspresi Budaya Tradisional	6	1	1	0
	Pengolah Data Ekspresi Budaya Tradisional*				

2 4 -2

KEPALA SUBDIREKTORAT PEMBINAAN TENAGA KEPERCAYAAN TERHADAP TUHAN YANG MAHA ESA DAN TRADISI
Kelas = 12

KEPALA SEKSI STANDARDISASI
Kelas = 9

No	Jabatan	KLS	B	K	+/-
1	Analisis Pengembangan Sumber Daya Manusia Aparatur	7	1	2	-1
	Penyusun Standar Kompetensi Tenaga Kepercayaan dan Tradisi*				
2	Pengolah Data	6	0	1	-1

1 3 -2

KEPALA SEKSI PENGEMBANGAN
Kelas = 9

No	Jabatan	KLS	B	K	+/-
1	Analisis Pengembangan Sumber Daya Manusia Aparatur	7	2	2	0
	Analisis Pengembangan Tenaga Kepercayaan dan Tradisi*				
2	Pengolah Data Tenaga Kepercayaan dan Tradisi*	6	1	1	0
3	Pengadministrasi Umum	5	0	1	-1

3 4 -1

No	Jabatan Fungsional	KLS	B	K	+/-
1	Pamong Budaya Muda	9	0	1	-1
2	Pamong Budaya Madya	11	0	1	-1
3	Pengembang Teknologi Pembelajaran Pertama	8	0	3	-3
4	Pengembang Teknologi Pembelajaran Muda	9	0	1	-1
5	Pengembang Teknologi Pembelajaran Madya	11	0	1	-1

0 7 -7

Keterangan

\* Adalah nomenklatur jabatan lama, pegawai yang duduk dalam jabatan ini akan segera dipindahkan ke jabatan sesuai PermenPANRB Nomor 41 Tahun 2018 tentang Nomenklatur Jabatan Pelaksana Bagi Pegawai Negeri Sipil di Lingkungan Instansi Pemerintah

27. PETA JABATAN DIREKTORAT SEJARAH

Rekapitulasi	Jumlah		
	B	K	+/-
JPT Pratama	1	1	0
Administrator	5	5	0
Pengawas	11	11	0
JP*	0	22	-22
Pelaksana	38	76	-38
	55	115	-60

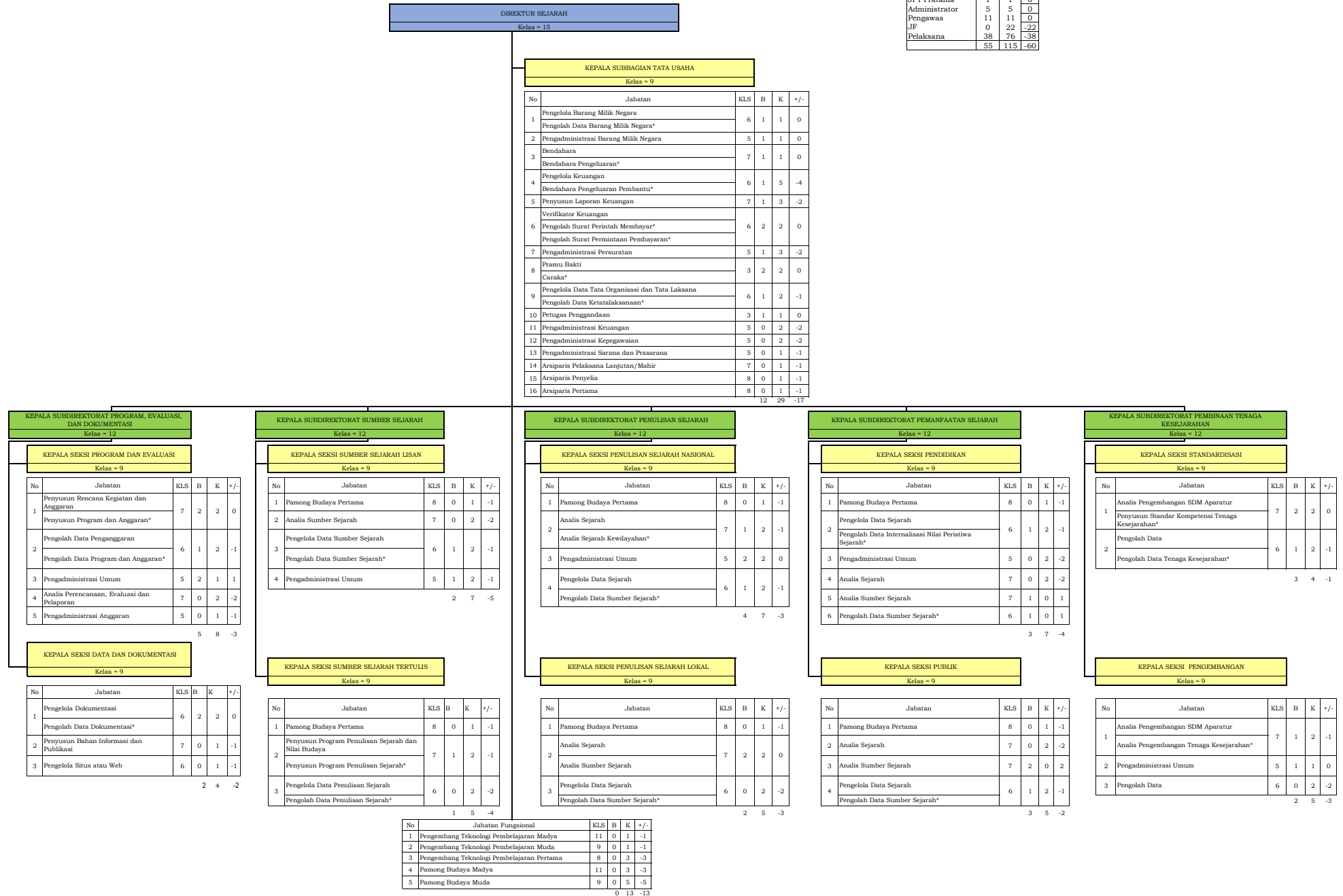

Keterangan

\* Adalah nomenklatur jabatan lama, pegawai yang duduk dalam jabatan ini akan segera dipindahkan ke jabatan sesuai PermenPANRB Nomor 41 Tahun 2018 tentang Nomenklatur Jabatan Pelaksana Bagi Pegawai Negeri Sipil di Lingkungan Instansi Pemerintah

28. PETA JABATAN DIREKTORAT WARISAN DAN DIPLOMASI BUDAYA

DIREKTUR WARISAN DAN DIPLOMASI BUDAYA					
Kelas = 15					
KEPALA SUBBAGIAN TATA USAHA					
Kelas = 9					
No	Jabatan	KLS	B	K	+/-
1	Pengadministrasi Barang Milik Negara	5	0	1	-1
2	Bendahara	7	1	1	0
	Bendahara Pengeluaran*				
3	Pengelola Keuangan	6	0	5	-5
4	Verifikator Keuangan	6	1	2	-1
	Pengolah Surat Permintaan Pembayaran*				
5	Pengadministrasi Keuangan	5	2	3	-1
	Pengadministrasi Belanja Pegawai*				
	Penata Dokumen Keuangan*				
6	Pengadministrasi Kepegawaian	5	1	1	0
	Pemroses Mutasi Kepegawaian*				
7	Pengadministrasi Persuratan	5	0	3	-3
8	Pengadministrasi Sarana dan Prasarana	5	1	1	0
	Pengadministrasi Kerumahtanggaan*				
9	Pramu Bakti	3	0	3	-3
	Caraka*				
10	Petugas Pengandaan	3	2	1	1
11	Pengelola Barang Milik Negara	6	0	1	-1
12	Pengelola Data Tata Organisasi dan Tata Laksana	6	0	2	-2
13	Arsiparis Penyelia	8	0	1	-1
14	Arsiparis Pelaksana Lanjutan/Mahir	7	0	1	-1
15	Arsiparis Pertama	8	0	1	-1
		8	27	19	

Rekapitulasi	Jumlah		
	B	K	+/-
JPT Pratama	1	1	0
Administrator	5	5	0
Pengawas	10	11	-1
JF	0	3	-3
Pelaksana	28	76	-48
	44	96	-52

KEPALA SUBDIREKTORAT PROGRAM, EVALUASI, DAN DOKUMENTASI					
Kelas = 12					

KEPALA SEKSI PROGRAM DAN EVALUASI					
Kelas = 9					

No	Jabatan	KLS	B	K	+/-
1	Penyusun Rencana Kegiatan dan Anggaran	7	2	2	0
	Penyusun Program dan Anggaran*				
2	Pengolah Data Penganggaran	6	0	2	-2
	Pengolah Data Program dan Anggaran*				
3	Pengadministrasi Umum	5	0	1	-1
4	Analisis Perencanaan, Evaluasi dan Pelaporan	7	0	2	-2
5	Pengadministrasi Anggaran	5	0	1	-1
6	Pengelola Situs atau Web	6	0	1	-1
		2	9	7	

KEPALA SEKSI DATA DAN DOKUMENTASI					
Kelas = 9					

No	Jabatan	KLS	B	K	+/-
1	Penyusun Bahan Informasi dan Publikasi	7	0	2	-2
	Penyusun Informasi dan Publikasi*				
2	Pengelola Dokumentasi	6	1	2	-1
	Pengolah Data Dokumentasi*				
		1	4	-3	

KEPALA SUBDIREKTORAT WARISAN BUDAYA DUNIA					
Kelas = 12					

KEPALA SEKSI PENGUSULAN					
Kelas = 9					

No	Jabatan	KLS	B	K	+/-
1	Analisis Warisan Budaya	7	2	2	0
2	Pengelola Data Warisan Budaya	6	0	2	-2
	Pengolah Data Warisan Budaya*				
3	Pengadministrasi Umum	5	0	1	-1
		2	5	-3	

KEPALA SEKSI PENGELOLAAN					
Kelas = 9					

No	Jabatan	KLS	B	K	+/-
1	Analisis Warisan Budaya	7	1	2	-1
2	Pengelola Data Warisan Budaya	6	0	2	-2
	Pengolah Data Warisan Budaya*				
		1	4	-3	

KEPALA SUBDIREKTORAT WARISAN BUDAYA TAK BENDA					
Kelas = 12					

KEPALA SEKSI PENGUSULAN DAN PENETAPAN					
Kelas = 9					

No	Jabatan	KLS	B	K	+/-
1	Analisis Budaya	7	2	2	0
	Analisis Kekayaan Budaya*				
2	Pengelola Data Kekayaan Budaya	6	0	3	-3
	Pengolah Data Kekayaan Budaya*				
3	Pengadministrasi Umum	5	0	1	-1
		2	6	-4	

KEPALA SEKSI PENGELOLAAN					
Kelas = 9					

No	Jabatan	KLS	B	K	+/-
1	Analisis Budaya	7	2	2	0
	Analisis Kekayaan Budaya*				
2	Pengelola Data Kekayaan Budaya	6	1	3	-2
	Pengolah Data Kekayaan Budaya*				
		3	5	-2	

KEPALA SUBDIREKTORAT DIPLOMASI BUDAYA LUAR NEGERI					
Kelas = 12					

KEPALA SEKSI MISI BUDAYA					
Kelas = 9					

No	Jabatan	KLS	B	K	+/-
1	Penyusun Program Diplomasi Budaya	7	1	2	-1
2	Pengolah Data	6	1	3	-2
	Pengolah Data Diplomasi Budaya*				
3	Pengadministrasi Umum	5	0	1	-1
		2	6	-4	

KEPALA SEKSI DIASPORA BUDAYA					
Kelas = 9					

No	Jabatan	KLS	B	K	+/-
1	Penyusun Program Diplomasi Budaya	7	2	2	0
2	Pengolah Data	6	0	3	-3
	Pengolah Data Diplomasi Budaya*				
		2	5	-3	

KEPALA SUBDIREKTORAT DIPLOMASI BUDAYA DALAM NEGERI					
Kelas = 12					

KEPALA SEKSI ANTAR LEMBAGA					
Kelas = 9					

No	Jabatan	KLS	B	K	+/-
1	Penyusun Program Diplomasi Budaya	7	2	2	0
2	Pengolah Data	6	1	2	-1
	Pengolah Data Diplomasi Budaya*				
3	Pengadministrasi Umum	5	0	1	-1
		3	5	-2	

KEPALA SEKSI PENGGIAT BUDAYA					
Kelas = 9					

No	Jabatan	KLS	B	K	+/-
1	Penyusun Program Diplomasi Budaya	7	1	2	-1
2	Pengolah Data	6	1	2	-1
	Pengolah Data Diplomasi Budaya*				
		2	4	-2	

**Keterangan**

\* Adalah nomenklatur jabatan lama, pegawai yang duduk dalam jabatan ini akan segera dipindahkan ke jabatan sesuai PermenPANRB Nomor 41 Tahun 2018 tentang Nomenklatur Jabatan Pelaksana Bagi Pegawai Negeri Sipil di Lingkungan Instansi Pemerintah

29. PETA JABATAN SEKRETARIAT INSPEKTORAT JENDERAL

REKAPITULASI	B	K	-/+
JFT Madya	1	1	0
JFT Pratama	1	1	0
Administrator	4	4	0
Pengawas	8	8	0
JF	3	10	-7
Pelaksana	112	134	-22
<b>Jumlah</b>	<b>129</b>	<b>158</b>	<b>-29</b>

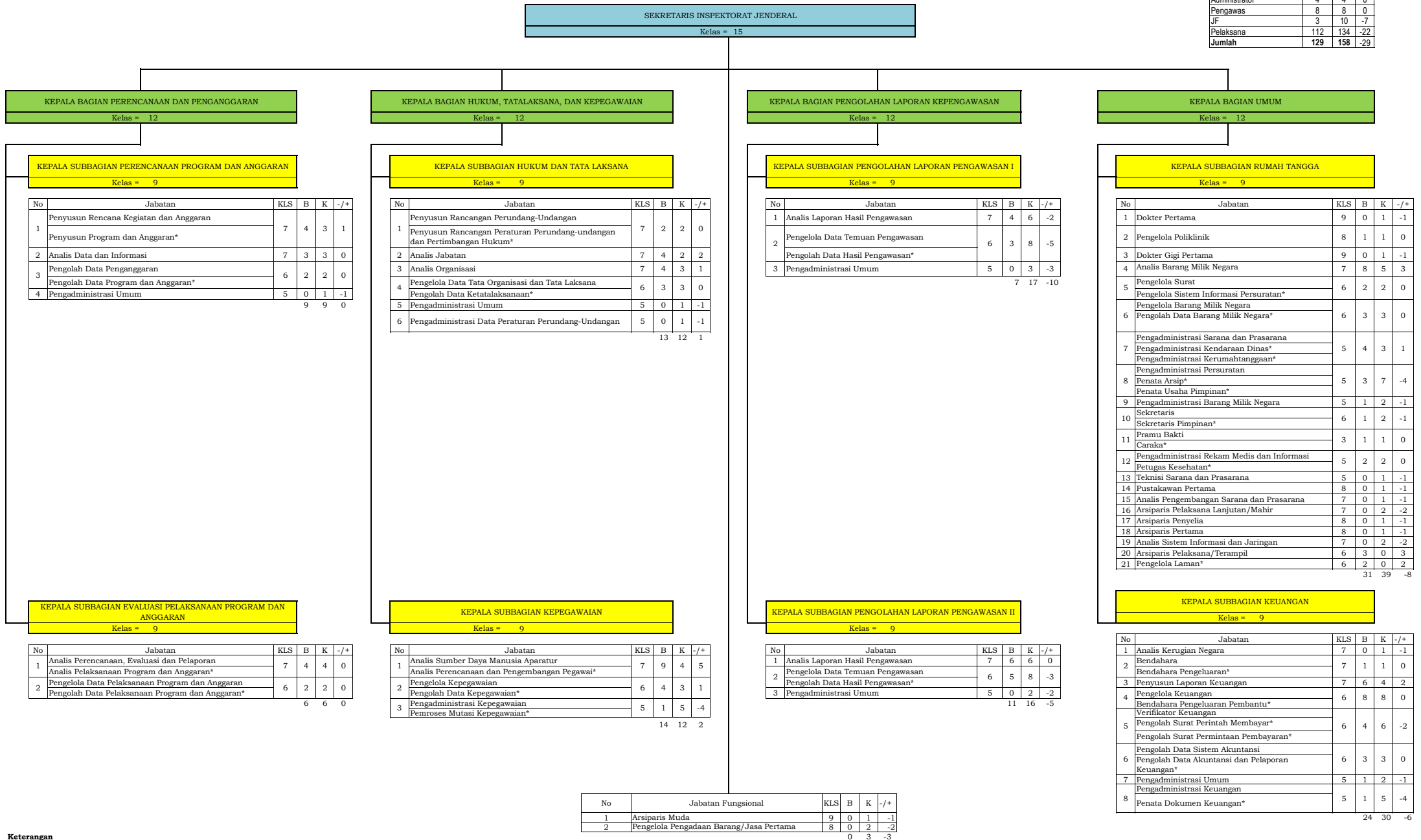

**Keterangan**

\* Adalah nomenklatur jabatan lama, pegawai yang duduk dalam jabatan ini akan segera dipindahkan ke jabatan sesuai PermenPANRB Nomor 41 Tahun 2018 tentang Nomenklatur Jabatan Pelaksana Bagi Pegawai Negeri Sipil di Lingkungan Instansi Pemerintah

**30. PETA JABATAN INSPEKTORAT I**

INSPEKTUR I
Kelas = 15

REKAPITULASI	B	K	-/+
JPT Pratama	1	1	0
Pengawas	1	1	0
JF	64	108	-44
Pelaksana	13	16	-3
<b>Jumlah</b>	<b>79</b>	<b>126</b>	<b>-47</b>

KEPALA SUBBAGIAN TATA USAHA
Kelas = 9

No	Jabatan	KLS	B	K	-/+
1	Penyusun Program Anggaran dan Pelaporan	7	8	8	0
	Penyusun Program, Anggaran, dan Laporan*				
2	Pengadministrasi Keuangan	5	1	2	-1
	Penata Dokumen Keuangan*				
3	Pengadministrasi Umum	5	4	2	2
	Pengadministrasi Hasil Pengawasan*				
4	Pengelola Data Temuan Pengawasan	6	0	3	-3
5	Pengelola Kepegawaian	6	0	1	-1
6	Arsiparis Pelaksana Lanjutan/Mahir	7	0	1	-1
7	Arsiparis Penyelia	8	0	1	-1
8	Arsiparis Pertama	8	0	1	-1
		13	19	-6	

No	Jabatan Fungsional	KLS	B	K	-/+
1	Auditor Utama	13	4	4	0
2	Auditor Madya	11	25	7	18
3	Auditor Kepegawaian Madya	11	0	1	-1
4	Auditor Muda	9	12	21	-9
5	Auditor Kepegawaian Muda	9	0	1	-1
6	Auditor Pertama	8	20	63	-43
7	Auditor Penyelia	8	0	3	-3
8	Auditor Pelaksana Lanjutan	7	3	1	2
9	Auditor Kepegawaian Pertama	8	0	4	-4
		64	105	-41	

**Keterangan**

\* Adalah nomenklatur jabatan lama, pegawai yang duduk dalam jabatan ini akan segera dipindahkan ke jabatan sesuai PermenPANRB Nomor 41 Tahun 2018 tentang Nomenklatur Jabatan Pelaksana Bagi Pegawai Negeri Sipil di Lingkungan Instansi Pemerintah



**31. PETA JABATAN INSPEKTORAT II**

<b>INSPEKTUR II</b>
Kelas = 15

<b>KEPALA SUBBAGIAN TATA USAHA</b>
Kelas = 9

No	Jabatan	KLS	B	K	-/+
1	Penyusun Program Anggaran dan Pelaporan	7	8	8	0
	Penyusun Program, Anggaran, dan Laporan*				
2	Pengadministrasi Keuangan	5	2	2	0
	Penata Dokumen Keuangan*				
3	Pengadministrasi Umum	5	1	2	-1
4	Pengelola Data Temuan Pengawasan	6	0	3	-3
5	Pengelola Kepegawaian	6	0	1	-1
6	Arsiparis Pelaksana Lanjutan/Mahir	7	0	1	-1
7	Arsiparis Penyelia	8	0	1	-1
8	Arsiparis Pertama	8	0	1	-1
		11	19	-8	

No	Jabatan Fungsional	KLS	B	K	-/+
1	Auditor Utama	13	6	6	0
2	Auditor Madya	11	25	12	13
3	Auditor Kepegawaian Madya	11	0	1	-1
4	Auditor Muda	9	13	36	-23
5	Auditor Kepegawaian Muda	9	0	1	-1
6	Auditor Pertama	8	16	108	-92
7	Auditor Penyelia	8	3	3	0
8	Auditor Pelaksana Lanjutan	7	2	3	-1
9	Auditor Kepegawaian Pertama	8	1	4	-3
		66	174	-108	

REKAPITULASI	B	K	-/+
JPT Pratama	1	1	0
Pengawas	1	1	0
JF	66	177	-111
Pelaksana	11	16	-5
<b>Jumlah</b>	<b>79</b>	<b>195</b>	<b>-116</b>

**Keterangan**

\* Adalah nomenklatur jabatan lama, pegawai yang duduk dalam jabatan ini akan segera dipindahkan ke jabatan sesuai PermenPANRB Nomor 41 Tahun 2018 tentang Nomenklatur Jabatan Pelaksana Bagi Pegawai Negeri Sipil di Lingkungan Instansi Pemerintah

**32. PETA JABATAN INSPEKTORAT III**

INSPEKTUR III
Kelas = 15

KEPALA SUBBAGIAN TATA USAHA
Kelas = 9

No	Jabatan	KLS	B	K	-/+
1	Penyusun Program Anggaran dan Pelaporan	7	8	8	0
	Penyusun Program, Anggaran, dan Laporan*				
2	Pengadministrasi Keuangan	5	1	1	0
	Penata Dokumen Keuangan*				
3	Pengadministrasi Umum	5	2	2	0
	Pengadministrasi Hasil Pengawasan*				
4	Pengelola Data Temuan Pengawasan	6	0	3	-3
5	Pengelola Kepegawaian	6	0	1	-1
6	Arsiparis Pelaksana Lanjutan/Mahir	7	0	1	-1
7	Arsiparis Penyelia	8	0	1	-1
8	Arsiparis Pertama	8	0	1	-1
		11	18		-7

No	Jabatan Fungsional Tertentu	KLS	B	K	-/+
1	Auditor Utama	13	5	5	0
2	Auditor Madya	11	30	10	20
3	Auditor Kepegawaian Madya	11	0	1	-1
4	Auditor Muda	9	15	30	-15
5	Auditor Kepegawaian Muda	9	0	1	-1
6	Auditor Pertama	8	14	90	-76
7	Auditor Penyelia	8	5	4	1
8	Auditor Pelaksana Lanjutan	7	0	2	-2
9	Auditor Kepegawaian Pertama	8	0	4	-4
		69	147		-78

REKAPITULASI	B	K	-/+
JPT Pratama	1	1	0
Pengawas	1	1	0
JF	69	150	-81
Pelaksana	11	15	-4
<b>Jumlah</b>	<b>82</b>	<b>167</b>	<b>-85</b>

**Keterangan**

\* Adalah nomenklatur jabatan lama, pegawai yang duduk dalam jabatan ini akan segera dipindahkan ke jabatan sesuai PermenPANRB Nomor 41 Tahun 2018 tentang Nomenklatur Jabatan Pelaksana Bagi Pegawai Negeri Sipil di Lingkungan Instansi Pemerintah

**33. PETA JABATAN INSPEKTORAT INVESTIGASI**

REKAPITULASI	B	K	-/+
JPT Pratama	1	1	0
Pengawas	1	1	0
JF	27	63	-36
Pelaksana	9	13	-4
<b>Jumlah</b>	<b>38</b>	<b>78</b>	<b>-40</b>

<b>INSPEKTUR INVESTIGASI</b>
Kelas = 15

<b>KEPALA SUBBAGIAN TATA USAHA</b>
Kelas = 9

No	Jabatan	KLS	B	K	-/+
1	Penyusun Program Anggaran dan Pelaporan	7	5	5	0
	Penyusun Program, Anggaran, dan Laporan*				
2	Pengadministrasi Keuangan	5	1	1	0
	Penata Dokumen Keuangan*				
3	Pengadministrasi Umum	5	3	2	1
	Pengadministrasi Hasil Pengawasan*				
4	Pengelola Data Temuan Pengawasan	6	0	4	-4
5	Pengelola Kepegawaian	6	0	1	-1
6	Arsiparis Pelaksana Lanjutan/Mahir	7	0	1	-1
7	Arsiparis Penyelia	8	0	1	-1
8	Arsiparis Pertama	8	0	1	-1
		9	16	-7	

No	Jabatan Fungsional Tertentu	KLS	B	K	-/+
1	Auditor Utama	13	2	2	0
2	Auditor Madya	11	8	4	4
3	Auditor Kepegawaian Madya	11	0	1	-1
4	Auditor Muda	9	9	12	-3
5	Auditor Kepegawaian Muda	9	0	1	-1
6	Auditor Pertama	8	8	36	-28
7	Auditor Kepegawaian Pertama	8	0	4	-4
		27	60	-33	

**Keterangan**

\* Adalah nomenklatur jabatan lama, pegawai yang duduk dalam jabatan ini akan segera dipindahkan ke jabatan sesuai PermenPANRB Nomor 41 Tahun 2018 tentang Nomenklatur Jabatan Pelaksana Bagi Pegawai Negeri Sipil di Lingkungan Instansi Pemerintah

34. PETA JABATAN SEKRETARIAT BADAN PENGEMBANGAN BAHASA DAN PERBUKUAN

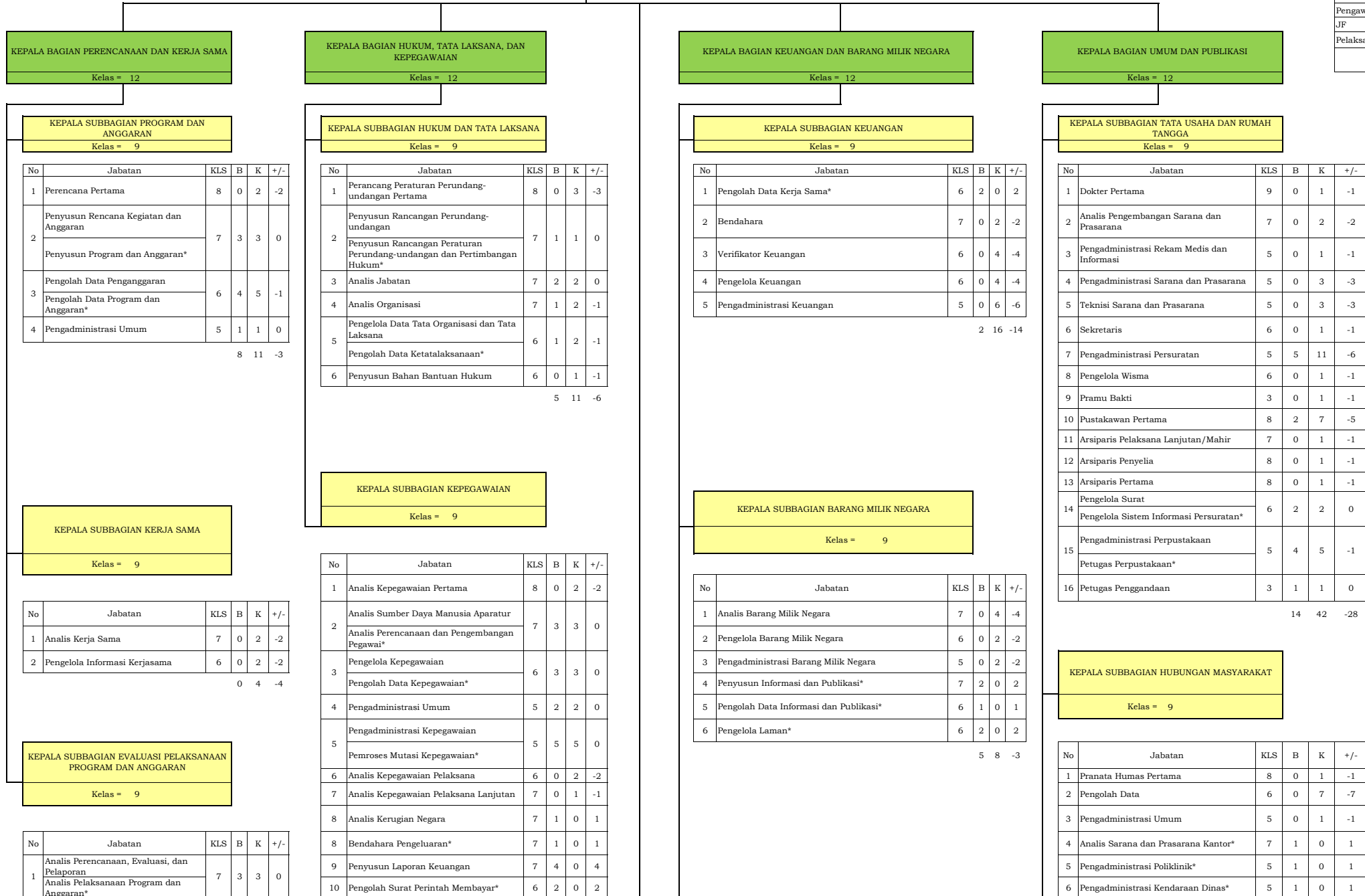
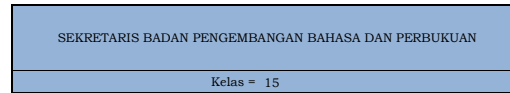

Rekapitulasi	Jumlah		
	B	K	+/-
JPT Madya	1	1	0
JPT Pratama	1	1	0
Administrator	4	4	0
Pengawas	11	11	0
JF	2	40	-38
Pelaksana	89	121	-32
	108	178	-70

2	Pengelola Data Pelaksanaan Program dan Anggaran	6	4	5	-1
	Pengolah Data Pelaksanaan Program dan Anggaran*				

7 8 -1

11	Pengolah Surat Permintaan Pembayaran*	6	1	0	1
12	Pengolah Data Keuangan*	6	1	0	1
13	Bendahara Pengeluaran Pembantu*	6	3	0	3
14	Pengadministrasi Belanja Pegawai*	5	1	0	1
15	Penata Dokumen Keuangan*	5	2	0	2

29 18 11

**KEPALA SUBBAGIAN AKUNTANSI DAN PELAPORAN**  
Kelas = 9

No	Jabatan	KLS	B	K	+/-
1	Analisis Kerugian Negara	7	0	2	-2
2	Penyusun Laporan Keuangan	7	0	4	-4
3	Pengolah Data Laporan Keuangan	6	0	2	-2
4	Pengadministrasi Umum	5	1	1	0
5	Pengolah Data Kehumasan*	6	4	0	4

5 9 -4

7	Pengadministrasi Kerumahtanggaan*	5	2	0	2
8	Teknisi Sarana dan Prasarana Kantor*	5	3	0	3
9	Sekretaris Pimpinan*	6	1	0	1
10	Pengelola Wisma	6	1	0	1
11	Pramu Wisma*	3	1	0	1

11 9 2

**KEPALA SUBBAGIAN INFORMASI DAN PUBLIKASI**  
Kelas = 9

No	Jabatan	KLS	B	K	+/-
1	Penyusun Bahan Informasi dan Publikasi	7	0	3	-3
2	Pengolah Data	6	0	2	-2
3	Pranata Komputer Pertama	8	0	1	-1
4	Analisis Sistem Informasi dan Jaringan	7	0	2	-2
5	Analisis Barang Milik Negara	7	2	0	2
6	Pengolah Data Barang Milik Negara*	6	2	0	2
7	Pengadministrasi Barang Milik Negara	5	1	0	1

5 8 -3

No	Jabatan Fungsional	KLS	B	K	+/-
1	Pengelola Pengadaan Barang/Jasa Madya	11	0	2	-2
2	Pengelola Pengadaan Barang/Jasa Muda	9	0	3	-3
3	Pengelola Pengadaan Barang/Jasa Pertama	8	0	4	-4
4	Perancang Peraturan Perundang-undangan Muda	9	0	2	-2
5	Arsiparis Muda	9	0	1	-1
6	Analisis Kebijakan Muda	10	0	1	-1
7	Analisis Kebijakan Pertama	8	0	2	-2
8	Perencana Madya	11	0	1	-1
9	Perencana Muda	9	0	1	-1

0 17 -17

**Keterangan**

\* Adalah nomenklatur jabatan lama, pegawai yang duduk dalam jabatan ini akan segera dipindahkan ke jabatan sesuai PermenPANRB Nomor 41 Tahun 2018 tentang Nomenklatur Jabatan Pelaksana Bagi Pegawai Negeri Sipil di Lingkungan Instansi Pemerintah

35. PETA JABATAN PUSAT PENGEMBANGAN DAN PELINDUNGAN BAHASA DAN SASTRA

KEPALA PUSAT PENGEMBANGAN DAN PELINDUNGAN BAHASA DAN SASTRA  
Kelas = 15

KEPALA SUBBAGIAN TATA USAHA  
Kelas = 9

No	Jabatan	KLS	B	K	+/-
1	Penyusun Program Anggaran dan Pelaporan	7	2	2	0
	Penyusun Program, Anggaran, dan Laporan*				
2	Bendahara	7	1	1	0
	Bendahara Pengeluaran*				
3	Verifikator Keuangan	6	1	1	0
	Pengolah Surat Perintah Membayar*				
4	Pengelola Data Tata Organisasi dan Tata Laksana	6	1	1	0
	Pengolah Data Ketatalaksanaan*				
5	Pengadministrasi Barang Milik Negara	5	2	2	0
6	Pengadministrasi Keuangan	5	5	5	0
	Pengadministrasi Belanja Pegawai*				
	Penata Dokumen Keuangan*				
7	Pengadministrasi Kepegawaian	5	1	1	0
	Pemroses Mutasi Kepegawaian*				
8	Pengadministrasi Sarana dan Prasarana	5	1	1	0
	Pengadministrasi Kerumahantagaan*				
9	Pengadministrasi Persuratan	5	2	4	-2
10	Pengelola Keuangan	6	0	1	-1
11	Arsiparis Penyelia	8	0	1	-1
12	Arsiparis Pertama	8	0	1	-1
13	Arsiparis Pelaksana Lanjutan/Mahir	7	0	1	-1
		16	22	-6	

Rekapitulasi	Jumlah		
	B	K	+/-
JPT Pratama	1	1	0
Administrator	2	2	0
Pengawas	5	5	0
JF	33	55	-22
Pelaksana	49	75	-26
	90	138	-48

KEPALA BIDANG PENGEMBANGAN  
Kelas = 12

KEPALA SUBBIDANG PENGEMBANGAN BAHASA  
Kelas = 9

No	Jabatan	KLS	B	K	+/-
1	Peneliti Pertama	8	0	3	-3
2	Analisis Kata dan Istilah	7	12	10	2
3	Pengelola Sistem Kebahasaan	6	0	1	-1
4	Pengkaji Bahasa dan Sastra	7	0	1	-1
5	Analisis Kodifikasi Bahasa dan Sastra	7	0	4	-4
		12	19	-7	

KEPALA SUBBIDANG PENGEMBANGAN SASTRA  
Kelas = 9

No	Jabatan	KLS	B	K	+/-
1	Peneliti Pertama	8	2	5	-3
2	Analisis Kata dan Istilah	7	0	7	-7
3	Pengelola Sistem Kebahasaan	6	0	1	-1
4	Pengkaji Bahasa dan Sastra	7	1	1	0
	Pengkaji Kebahasaan*				
5	Analisis Kodifikasi Bahasa dan Sastra	7	6	3	3
	Pengodifikasi Bahasa dan Sastra*				
6	Pengadministrasi Umum	5	0	1	-1
		9	18	-9	

No	Jabatan Fungsional	KLS	B	K	+/-
1	Peneliti Madya	11	13	18	-5
2	Peneliti Muda	9	7	13	-6
		20	31	-11	

KEPALA BIDANG PELINDUNGAN  
Kelas = 12

KEPALA SUBBIDANG PELINDUNGAN BAHASA  
Kelas = 9

No	Jabatan	KLS	B	K	+/-
1	Peneliti Pertama	8	5	5	0
2	Analisis Revitalisasi Bahasa dan Sastra	7	0	4	-4
3	Pengkaji Bahasa dan Sastra	7	2	8	-6
	Pengkaji Kebahasaan*				
4	Analisis Konservasi Bahasa dan Sastra	7	4	3	1
	Pengonservasi Bahasa dan Sastra*				
5	Pengadministrasi Umum	5	0	1	-1
		11	21	-10	

KEPALA SUBBIDANG PELINDUNGAN SASTRA  
Kelas = 9

No	Jabatan	KLS	B	K	+/-
1	Peneliti Pertama	8	6	8	-2
2	Analisis Konservasi Bahasa dan Sastra	7	0	3	-3
3	Pengkaji Bahasa dan Sastra	7	1	3	-2
	Pengkaji Kebahasaan*				
4	Analisis Revitalisasi Bahasa dan Sastra	7	7	5	2
	Perevitalisasi Bahasa dan Sastra*				
		14	19	-5	

Keterangan

\* Adalah nomenklatur jabatan lama, pegawai yang duduk dalam jabatan ini akan segera dipindahkan ke jabatan sesuai PermenPANRB Nomor 41 Tahun 2018 tentang Nomenklatur Jabatan Pelaksana Bagi Pegawai Negeri Sipil di Lingkungan Instansi Pemerintah

36. PETA JABATAN PUSAT PEMBINAAN BAHASA DAN SASTRA

KEPALA PUSAT PEMBINAAN BAHASA DAN SASTRA
Kelas = 15

Rekapitulasi	Jumlah		
	B	K	+/-
JPT Pratama	1	1	0
Administrator	3	3	0
Pengawas	7	7	0
JF	7	26	-19
Pelaksana	46	69	-23
	64	106	-42

KEPALA SUBBAGIAN TATA USAHA
Kelas = 9

No	Jabatan	KLS	B	K	+/-
1	Penyusun Program Anggaran dan Pelaporan	7	2	2	0
	Penyusun Program, Anggaran, dan Laporan*				
2	Bendahara	7	1	1	0
	Bendahara Pengeluaran*				
3	Verifikator Keuangan	6	1	1	0
	Pengolah Surat Perintah Membayar*				
4	Pengadministrasi Barang Milik Negara	5	2	2	0
	Pengadministrasi Keuangan				
5	Pengadministrasi Belanja Pegawai*	5	4	5	-1
	Penata Dokumen Keuangan*				
6	Pengadministrasi Kepegawaian	5	1	1	0
	Pemroses Mutasi Kepegawaian*				
7	Pengadministrasi Sarana dan Prasarana	5	1	1	0
	Pengadministrasi Kerumahtanggaan*				
8	Pengadministrasi Persurutan	5	4	4	0
	Penata Usaha Pimpinan*				
9	Pengelola Keuangan	6	0	1	-1
10	Pengelola Data Tata Organisasi dan Tata Laksana	6	0	1	-1
11	Arsiparis Pelaksana Lanjutan/Mahir	7	0	1	-1
12	Arsiparis Penyelia	8	0	1	-1
		16	21		-5

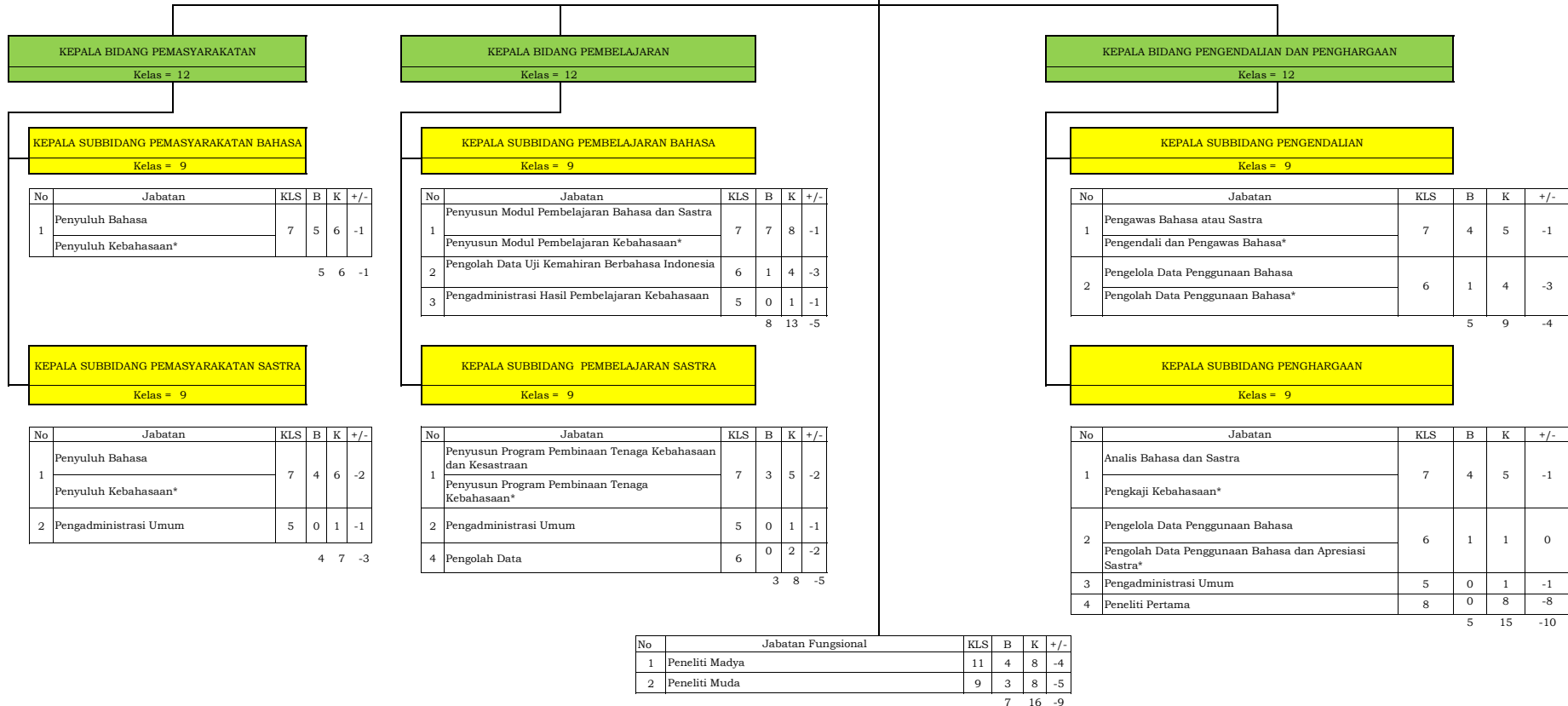

**Keterangan**  
 \* Adalah nomenklatur jabatan lama, pegawai yang duduk dalam jabatan ini akan segera dipindahkan ke jabatan sesuai PermenPANRB Nomor 41 Tahun 2018 tentang Nomenklatur Jabatan Pelaksana Bagi Pegawai Negeri Sipil di Lingkungan Instansi Pemerintah

**37. PETA JABATAN PUSAT PENGEMBANGAN STRATEGI DAN DIPLOMASI KEBAHASAAN**

KEPALA PUSAT PENGEMBANGAN STRATEGI DAN DIPLOMASI KEBAHASAAN
Kelas = 15

KEPALA SUBBAGIAN TATA USAHA
Kelas = 9

No	Jabatan	KLS	B	K	+/-
1	Penyusun Program Anggaran dan Pelaporan	7	2	2	0
	Penyusun Program, Anggaran, dan Laporan*				
2	Bendahara	7	1	1	0
	Bendahara Pengeluaran*				
3	Pengelola Keuangan	6	0	1	-1
4	Verifikator Keuangan	6	1	1	0
	Pengolah Surat Perintah Membayar*				
5	Pengelola Data Tata Organisasi dan Tata Laksana	6	0	1	-1
6	Pengadministrasi Barang Milik Negara	5	1	2	-1
7	Pengadministrasi Keuangan	5	3	5	-2
	Pengadministrasi Belanja Pegawai*				
	Penata Dokumen Keuangan*				
8	Pengadministrasi Kepegawaian	5	1	1	0
	Pemroses Mutasi Kepegawaian*				
9	Pengadministrasi Sarana dan Prasarana	5	0	5	-5
	Pengadministrasi Persuratan				
10	Penata Usaha Pimpinan*	5	2	3	-1
11	Pengelola Barang Milik Negara	6	0	1	-1
12	Arsiparis Penyelia	8	0	1	-1
13	Arsiparis Pelaksana Lanjutan/Mahir	7	0	1	-1
		11	25	14	

Rekapitulasi	Jumlah		
	B	K	+/-
JPT Pratama	1	1	0
Administrator	2	2	0
Pengawas	1	1	0
JF	4	58	-54
Pelaksana	69	96	-27
	77	158	-81

KEPALA BIDANG PENGEMBANGAN STRATEGI KEBAHASAAN
Kelas = 12

No	Jabatan	KLS	B	K	+/-
1	Peneliti Muda	9	0	2	-2
2	Peneliti Pertama	8	2	9	-7
3	Penerjemah Muda	9	0	4	-4
4	Penerjemah Pertama	8	0	6	-6
5	Analisis Pengembangan Strategi Bahasa	7	19	19	0
	Analisis Pengembangan Strategi Kebahasaan*				
6	Pengolah Data	6	4	5	-1
	Pengolah Data Pengembangan Strategi Kebahasaan*				
7	Pengadministrasi Umum	5	1	1	0
		26	46	20	

KEPALA BIDANG DIPLOMASI KEBAHASAAN
Kelas = 12

No	Jabatan	KLS	B	K	+/-
1	Penerjemah Muda	9	2	4	-2
2	Peneliti Pertama	8	0	6	-6
3	Instruktur Pertama	8	0	9	-9
4	Penerjemah Pertama	8	0	6	-6
5	Analisis Kebutuhan Peningkatan Kompetensi Bahasa	7	21	22	-1
6	Teknisi Laboratorium	5	3	6	-3
7	Pengadministrasi Penyelenggaraan Peningkatan Kompetensi Bahasa	5	0	4	-4
8	Pengadministrasi Umum	5	0	1	-1
9	Pengolah Data	6	10	15	-5
	Pengolah Data Diplomasi Kebahasaan*				
10	Pengembang Teknologi Pembelajaran Pertama	8	0	4	-4
		36	77	41	

No	Jabatan Fungsional	KLS	B	K	+/-
1	Pengembang Teknologi Pembelajaran Muda	9	0	2	-2
2	Peneliti Madya	11	0	4	-4
		0	4	-4	

**Keterangan**

\* Adalah nomenklatur jabatan lama, pegawai yang duduk dalam jabatan ini akan segera dipindahkan ke jabatan sesuai PermenPANRB Nomor 41 Tahun 2018 tentang Nomenklatur Jabatan Pelaksana Bagi Pegawai Negeri Sipil di Lingkungan Instansi Pemerintah



38. PETA JABATAN PUSAT PERBUKUAN

KEPALA PUSAT PERBUKUAN	
Kelas =	15

KEPALA SUBBAGIAN TATA USAHA	
Kelas =	9

Rekapitulasi	Jumlah		
	B	K	+/-
JPT Pratama	1	1	0
Administrator	3	3	0
Pengawas	1	1	0
JF	0	6	-6
Pelaksana	0	67	-67
	5	78	-73

No	Jabatan	KLS	B	K	+/-
1	Penyusun Program Anggaran dan Pelaporan	7	0	2	-2
2	Bendahara	7	0	1	-1
3	Pengelola Keuangan	6	0	1	-1
4	Verifikator Keuangan	6	0	1	-1
5	Pengelola Data Tata Organisasi dan Tata Laksana	6	0	1	-1
6	Pengadministrasi Barang Milik Negara	5	0	2	-2
7	Pengadministrasi Keuangan	5	0	5	-5
8	Pengadministrasi Kepegawaian	5	0	1	-1
9	Pengadministrasi Sarana dan Prasarana	5	0	5	-5
10	Pengadministrasi Persuratan	5	0	3	-3
11	Pengelola Barang Milik Negara	6	0	1	-1
12	Arsiparis Penyelia	8	0	1	-1
13	Arsiparis Pelaksana Lanjutan/Mahir	7	0	1	-1
		0	25	-25	

KEPALA BIDANG PENGEMBANGAN DAN PENYUSUNAN BUKU	
Kelas =	12

No	Jabatan	KLS	B	K	+/-
1	Analisis Kebijakan Muda	10	0	2	-2
2	Analisis Kebijakan Pertama	8	0	1	-1
2	Pengembang Perbukuan	7	0	5	-5
3	Penyunting Naskah	7	0	2	0
4	Pengelola Perbukuan Pendidikan dan Kebudayaan	6	0	3	-3
5	Perancang Grafis	7	0	2	-2
6	Pengadministrasi Umum	5	0	1	-1
		0	16	-14	

KEPALA BIDANG PENILAIAN DAN PENGAWASAN BUKU	
Kelas =	12

No	Jabatan	KLS	B	K	+/-
1	Analisis Kebijakan Muda	10	0	1	-1
2	Analisis Penilaian dan Akreditasi	7	0	10	-10
3	Analisis Pengawasan	7	0	10	-10
4	Pengelola Perbukuan Pendidikan dan Kebudayaan	6	0	3	-3
5	Pengadministrasi Umum	5	0	1	-1
		0	24	-24	

KEPALA BIDANG PEMBERDAYAAN SUMBER DAYA DAN PENGEMBANGAN SISTEM INFORMASI PERBUKUAN	
Kelas =	11

No	Jabatan	KLS	B	K	+/-
1	Analisis Pengembangan Sumber Daya Manusia Aparatur	7	0	2	-2
2	Penyusun Program Fasilitas Pendidikan	7	0	2	-2
3	Analisis Sistem Informasi dan Jaringan	7	0	1	-1
4	Pengolah Data	6	0	2	-2
5	Pengadministrasi Umum	5	0	1	-1
		0	8	-8	

39. PETA JABATAN SEKRETARIAT BADAN PENELITIAN DAN PENGEMBANGAN

Rekapitulasi	Jumlah		
	B	K	+/-
JPT Madya	1	1	0
JPT Pratama	1	1	0
Administrator	4	4	0
Pengawas	12	12	0
JF	1	31	-30
Pelaksana	72	102	-30
	91	151	-60

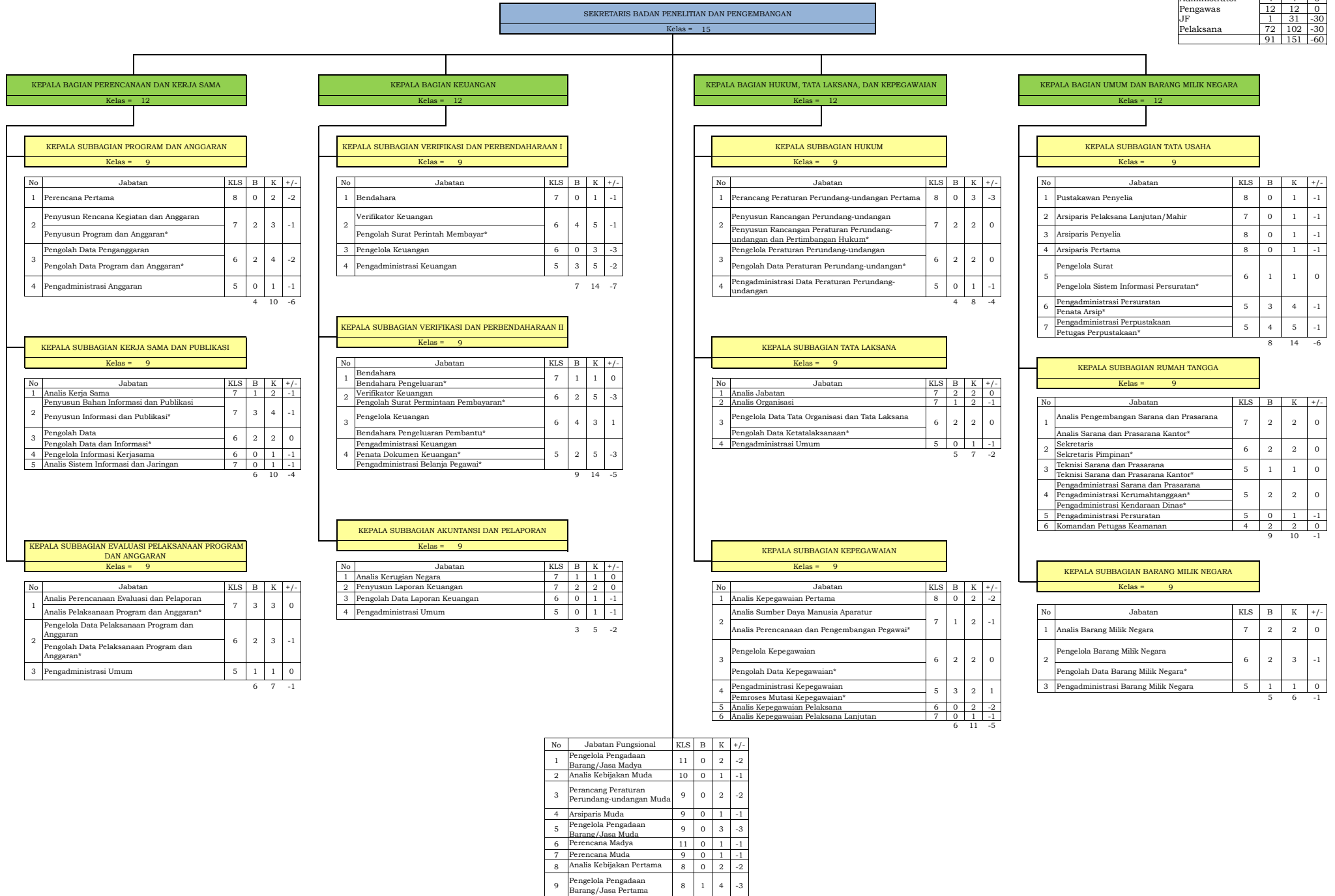

**Keterangan**

\* Adalah nomenklatur jabatan lama, pegawai yang duduk dalam jabatan ini akan segera dipindahkan ke jabatan sesuai PermenPANRB Nomor 41 Tahun 2018 tentang Nomenklatur Jabatan Pelaksana Bagi Pegawai Negeri Sipil di Lingkungan Instansi Pemerintah

40. PETA JABATAN PUSAT PENELITIAN KEBIJAKAN PENDIDIKAN DAN KEBUDAYAAN

Rekapitulasi	Jumlah		
	B	K	+/-
JPT Pratama	1	1	0
Administrator	3	3	0
Pengawas	1	1	0
JF	45	79	-34
Pelaksana	47	54	-7
	97	138	-41

KEPALA PUSAT PENELITIAN KEBIJAKAN PENDIDIKAN DAN KEBUDAYAAN	
Kelas =	15

KEPALA SUBBAGIAN TATA USAHA	
Kelas =	9

No	Jabatan	KLS	B	K	+/-
1	Analisis Sistem Informasi dan Jaringan	7	1	1	0
	Pengelola Sistem dan Jaringan*				
2	Bendahara	7	1	1	0
	Bendahara Pengeluaran*				
3	Penyusun Program Anggaran dan Pelaporan	7	2	2	0
4	Pengelola Barang Milik Negara	6	1	1	0
	Pengolah Data Barang Milik Negara*				
5	Pengelola Data Tata Organisasi dan Tata Laksana	6	1	1	0
	Pengolah Data Ketatalaksanaan*				
6	Verifikator Keuangan	6	2	2	0
	Pengolah Surat Perintah Membayar*				
	Pengolah Surat Permintaan Pembayaran*				
7	Pengelola Situs atau Web	6	1	1	0
	Pengelola Laman*				
8	Pengolah Data Laporan Keuangan	6	3	2	1
	Pengolah Data Keuangan*				
9	Pengadministrasi Keuangan	5	3	5	-2
	Pengadministrasi Belanja Pegawai*				
	Penata Dokumen Keuangan*				
10	Pengadministrasi Persuratan	5	3	3	0
	Penata Arsip*				
11	Penata Usaha Pimpinan*	5	1	1	0
	Pengadministrasi Barang Milik Negara				
12	Pengadministrasi Kepegawaian	5	2	2	0
	Pemroses Mutasi Kepegawaian*				
13	Pengadministrasi Sarana dan Prasarana	5	0	1	-1
14	Pengelola Data Pelaksanaan Program dan Anggaran	6	0	1	-1
15	Arsiparis Pelaksana Lanjutan/Mahir	7	0	1	-1
16	Arsiparis Penyelia	8	0	1	-1
17	Arsiparis Pertama	8	0	1	-1
		21	27	-6	

KEPALA BIDANG PENELITIAN PENDIDIKAN	
Kelas =	12

No	Jabatan	KLS	B	K	+/-
1	Peneliti Muda	9	4	6	-2
2	Perekayasa Muda	9	3	9	-6
3	Peneliti Pertama	8	2	4	-2
4	Perekayasa Pertama	8	1	8	-7
5	Analisis Data Program dan Tata Operasional Penelitian	7	6	7	-1
	Analisis Data*				
6	Pengelola Data Penelitian Pendidikan dan Kebudayaan	6	2	3	-1
	Pengolah Data Penelitian Pendidikan dan Kebudayaan*				

18 37 -19

KEPALA BIDANG PENELITIAN KEBUDAYAAN	
Kelas =	12

No	Jabatan	KLS	B	K	+/-
1	Peneliti Muda	9	4	6	-2
2	Peneliti Pertama	8	5	5	0
3	Analisis Data Program dan Tata Operasional Penelitian	7	7	7	0
	Analisis Data*				
4	Pengelola Data Penelitian Pendidikan dan Kebudayaan	6	2	3	-1
	Pengolah Data Penelitian Pendidikan dan Kebudayaan*				

18 21 -3

KEPALA BIDANG INOVASI DAN PENELITIAN AKTUAL STRATEGIS	
Kelas =	12

No	Jabatan	KLS	B	K	+/-
1	Peneliti Muda	9	5	6	-1
2	Peneliti Pertama	8	3	4	-1
3	Analisis Data Program dan Tata Operasional Penelitian	7	7	7	0
	Analisis Data*				
4	Pengelola Data Penelitian Pendidikan dan Kebudayaan	6	2	3	-1
	Pengolah Data Penelitian Pendidikan dan Kebudayaan*				

17 20 -3

No	Jabatan Fungsional	KLS	B	K	+/-
1	Peneliti Madya	11	13	22	-9
2	Perekayasa Madya	11	5	6	-1
		18	28	-10	

**Keterangan**  
 \* Adalah nomenklatur jabatan lama, pegawai yang duduk dalam jabatan ini akan segera dipindahkan ke jabatan sesuai PermenPANRB Nomor 41 Tahun 2018 tentang Nomenklatur Jabatan Pelaksana Bagi Pegawai Negeri Sipil di Lingkungan Instansi Pemerintah

41. PETA JABATAN PUSAT KURIKULUM DAN PEMBELAJARAN

KEPALA PUSAT KURIKULUM DAN PEMBELAJARAN	
Kelas =	15

KEPALA BAGIAN TATA USAHA	
Kelas =	12

KEPALA SUBBAGIAN KEUANGAN DAN RUMAH TANGGA	
Kelas =	9

KEPALA SUBBAGIAN PERENCANAAN, KEPEGAWAIAN, DAN TATA LAKSANA	
Kelas =	9

No	Jabatan	KLS	B	K	+/-
1	Bendahara	7	1	1	0
	Bendahara Pengeluaran*				
2	Pengelola Situs atau Web	6	1	1	0
	Pengelola Laman*				
3	Pengolah Data Laporan Keuangan	6	1	2	-1
	Pengolah Data Keuangan*				
4	Verifikator Keuangan	6	2	2	0
	Pengolah Surat Perintah Membayar*				
	Pengolah Surat Permintaan Pembayaran*				
5	Pengadministrasi Keuangan	5	6	7	-1
	Penata Dokumen Keuangan*				
	Pengadministrasi Belanja Pegawai*				
6	Pengadministrasi Sarana dan Prasarana	5	1	1	0
	Pengadministrasi Kerumahtanggaan*				
7	Pengadministrasi Barang Milik Negara	5	2	1	1
	Pengadministrasi Persuratan				
8	Penata Usaha Pimpinan*	5	6	6	0
	Penata Arsip*				
9	Teknisi Sarana dan Prasarana	5	3	4	-1
	Teknisi Sarana dan Prasarana Kantor*				
10	Petugas Keamanan	3	7	7	0
11	Pengemudi	3	2	2	0
12	Pengelola Barang Milik Negara	6	0	1	-1
13	Analisis Sistem Informasi dan Jaringan	7	0	1	-1
14	Arsiparis Pelaksana Lanjutan/Mahir	7	0	1	-1
15	Arsiparis Penyelia	8	0	1	-1
16	Arsiparis Pertama	8	0	1	-1
17	Pengelola Pengadaan Barang/Jasa Pertama	8	1	0	1
		33	39	-6	

No	Jabatan	KLS	B	K	+/-
1	Penyusun Program Anggaran dan Pelaporan	7	2	2	0
	Penyusun Program, Anggaran, dan Laporan*				
2	Pengelola Data Tata Organisasi dan Tata Laksana	6	1	1	0
	Pengolah Data Ketatalaksanaan*				
3	Pengelola Data Pelaksanaan Program dan Anggaran	6	1	1	0
	Pengolah Data Program, Anggaran, dan Laporan*				
4	Pengadministrasi Kepegawaian	5	1	2	-1
	Pemroses Mutasi Kepegawaian*				
		5	6	-1	

Rekapitulasi	Jumlah		
	B	K	+/-
JPT Pratama	1	1	0
Administrator	3	3	0
Pengawas	2	2	0
JF	37	83	-46
Pelaksana	100	86	14
	143	175	-32

KEPALA BIDANG KURIKULUM	
Kelas =	12

No	Jabatan	KLS	B	K	+/-
1	Peneliti Muda	9	3	3	0
2	Perekayasa Muda	9	4	8	-4
3	Peneliti Pertama	8	1	2	-1
4	Perekayasa Pertama	8	0	6	-6
5	Pengembang Kurikulum	7	11	17	-6
6	Pengelola Kurikulum	6	5	10	-5
	Pengolah Data Kurikulum*				
		24	46	-22	

KEPALA BIDANG PEMBELAJARAN	
Kelas =	12

No	Jabatan	KLS	B	K	+/-
1	Peneliti Muda	9	2	4	-2
2	Perekayasa Muda	9	2	7	-5
3	Pengembang Teknologi Pembelajaran Muda	9	0	2	-2
4	Peneliti Pertama	8	1	2	-1
5	Perekayasa Pertama	8	1	6	-5
6	Pengembang Teknologi Pembelajaran Pertama	8	0	3	-3
7	Pengembang Kurikulum	7	16	11	5
8	Pengelola Kurikulum	6	2	6	-4
	Pengolah Data Kurikulum*				
9	Pengembang Perbukuan*	7	22	0	22
10	Penyunting Naskah*	7	4	0	4
11	Pengolah Data Perbukuan*	6	3	0	3
		53	41	12	

No	Jabatan Fungsional	KLS	B	K	+/-
1	Peneliti Madya	11	5	12	-7
2	Perekayasa Madya	11	17	24	-7
3	Pengembang Teknologi Pembelajaran Madya	11	0	1	-1

22 37 -15

**Keterangan**

\* Adalah nomenklatur jabatan lama, pegawai yang duduk dalam jabatan ini akan segera dipindahkan ke jabatan sesuai PermenPANRB Nomor 41 Tahun 2018 tentang Nomenklatur Jabatan Pelaksana Bagi Pegawai Negeri Sipil di Lingkungan Instansi Pemerintah

42. PETA JABATAN PUSAT PENILAIAN PENDIDIKAN

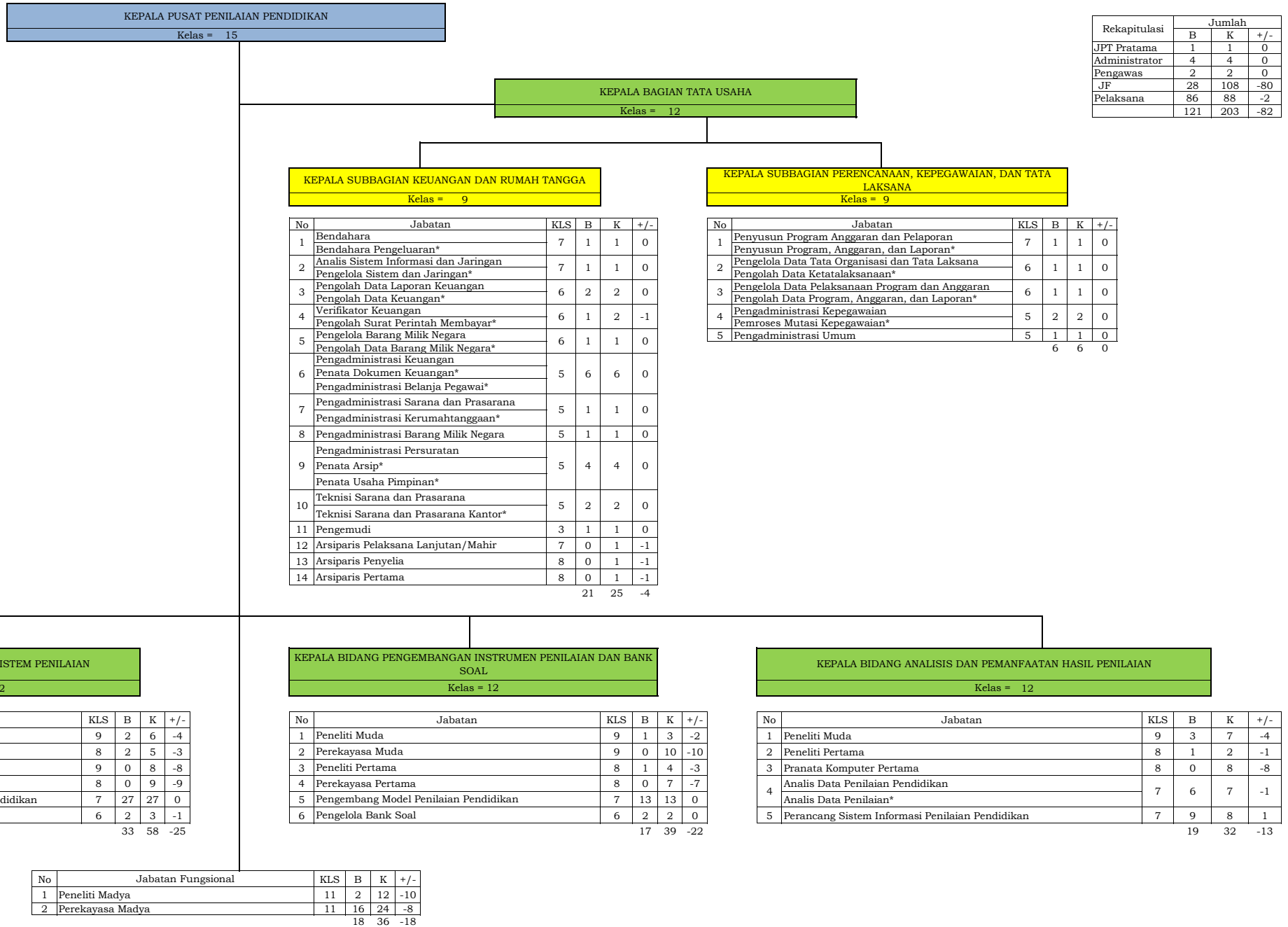

**Keterangan**  
\* Adalah nomenklatur jabatan lama, pegawai yang duduk dalam jabatan ini akan segera dipindahkan ke jabatan sesuai PermenPANRB Nomor 41 Tahun 2018 tentang Nomenklatur Jabatan Pelaksana Bagi Pegawai Negeri Sipil di Lingkungan Instansi Pemerintah

43. PETA JABATAN PUSAT PENELITIAN ARKEOLOGI NASIONAL

Rekapitulasi	Jumlah		
	B	K	+/-
JPT Pratama	1	1	0
Administrator	4	4	0
Pengawas	2	2	0
JF	19	50	-31
Pelaksana	32	57	-25
	58	114	-56

KEPALA PUSAT PENELITIAN ARKEOLOGI NASIONAL
Kelas = 15

KEPALA BAGIAN TATA USAHA
Kelas = 12

KEPALA SUBBAGIAN KEUANGAN DAN RUMAH TANGGA
Kelas = 9

KEPALA SUBBAGIAN PERENCANAAN, KEPEGAWAIAN DAN TATA LAKSANA
Kelas = 9

No	Jabatan	KLS	B	K	+/-
1	Bendahara Bendahara Pengeluaran*	7	1	1	0
2	Analisis Sistem Informasi dan Jaringan	7	0	1	-1
3	Pengolah Data Laporan Keuangan Pengolah Data Keuangan*	6	2	2	0
4	Verifikator Keuangan	6	0	2	-2
5	Pengelola Barang Milik Negara Pengolah Data Barang Milik Negara*	6	1	1	0
6	Pengadministrasi Sarana dan Prasarana Pengadministrasi Kerumahtanggaan*	5	1	2	-1
7	Pengadministrasi Barang Milik Negara	5	1	1	0
8	Pengadministrasi Persuratan	5	1	3	-2
9	Pengadministrasi Keuangan	5	0	2	-2
10	Teknisi Sarana dan Prasarana	5	0	1	-1
11	Pramu Bakti Caraka*	3	1	1	0
12	Petugas Keamanan	3	2	2	0
13	Arsiparis Pelaksana Lanjutan/Mahir	7	0	1	-1
14	Arsiparis Penyelia	8	0	1	-1
15	Arsiparis Pertama	8	0	1	-1
		10	22	-12	

No	Jabatan	KLS	B	K	+/-
1	Penyusun Program Anggaran dan Laporan Penyusun Program, Anggaran, dan Laporan*	7	1	2	-1
2	Pengelola Data Tata Organisasi dan Tata Laksana Pengolah Data Ketatalaksanaan*	6	1	1	0
3	Pengelola Data Pelaksanaan Program dan Anggaran Pengolah Data Program, Anggaran, dan Laporan*	6	1	1	0
4	Pengelola Kepegawaian	6	0	1	-1
5	Pengadministrasi Kepegawaian Pemroses Mutasi Kepegawaian*	5	1	1	0
6	Pengadministrasi Umum	5	1	1	0
		5	7	-2	

KEPALA BIDANG FASILITASI PENELITIAN
Kelas = 12

No	Jabatan	KLS	B	K	+/-
1	Peneliti Muda	9	1	4	-3
2	Peneliti Pertama	8	1	6	-5
3	Analisis Kerja Sama	7	4	4	0
		6	14	-8	

KEPALA BIDANG KONSERVASI DAN ARKEOMETRI
Kelas = 12

No	Jabatan	KLS	B	K	+/-
1	Peneliti Muda	9	0	2	-2
2	Peneliti Pertama	8	1	4	-3
3	Konservator	7	4	6	-2
4	Pengelola Sistem Informasi Geografis	6	0	3	-3
5	Pengelola Dokumentasi	6	1	2	-1
6	Pengelola Data Arkeologi Pengolah Data Arkeologi*	6	2	3	-1
7	Teknisi Pemetaan dan Penggambaran	5	3	3	0
8	Teknisi Laboratorium	5	1	1	0
		12	24	-12	

KEPALA BIDANG PENDAYAGUNAAN HASIL PENELITIAN
Kelas = 12

No	Jabatan	KLS	B	K	+/-
1	Peneliti Muda	9	0	1	-1
2	Peneliti Pertama	8	1	3	-2
3	Penyusun Bahan Informasi dan Publikasi	7	0	3	-3
4	Pengelola Dokumentasi Penyusun Dokumentasi dan Publikasi*	6	1	3	-2
5	Pengelola Situs atau Web Pengelola Laman*	6	1	1	0
6	Pengelola Arkeologi	6	0	2	-2
		3	13	-10	

No	Jabatan Fungsional	KLS	B	K	+/-
1	Peneliti Madya	11	15	27	-12
		15	27	-12	

**Keterangan**

\* Adalah nomenklatur jabatan lama, pegawai yang duduk dalam jabatan ini akan segera dipindahkan ke jabatan sesuai PermenPANRB Nomor 41 Tahun 2018 tentang Nomenklatur Jabatan Pelaksana Bagi Pegawai Negeri Sipil di Lingkungan Instansi Pemerintah

44. PETA PUSAT ANALISIS DAN SINKRONISASI KEBIJAKAN

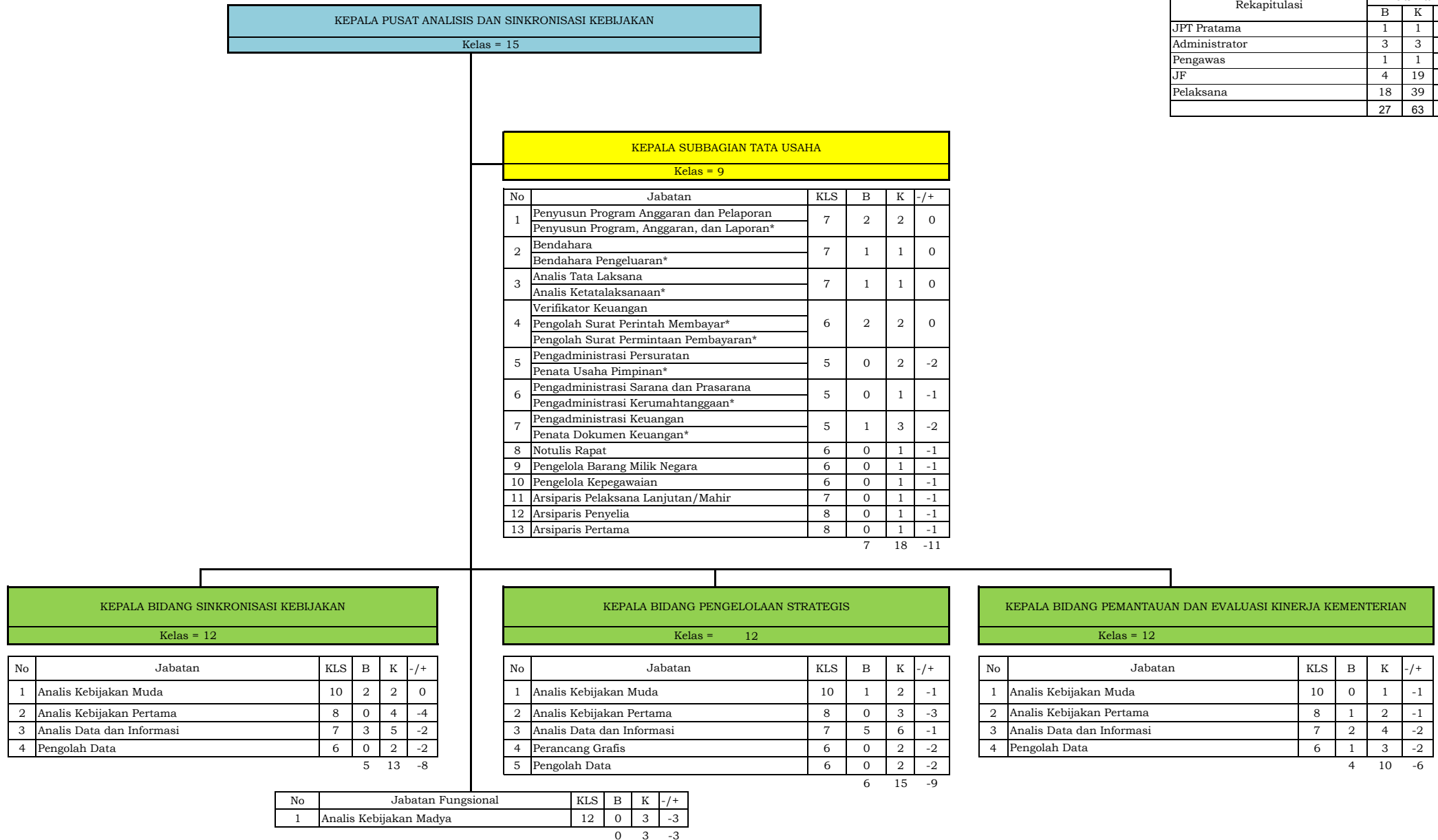

**Keterangan**

\*Adalah nomenklatur jabatan lama, pegawai yang duduk dalam Jabatan ini akan segera dipindahkan ke jabatan sesuai PermenPANRB Nomor 41 Tahun 2018 tentang Nomenklatur Jabatan Pelaksana Bagi Pegawai Negeri Sipil di Lingkungan Instansi Pemerintah

45. PETA JABATAN PUSAT TEKNOLOGI INFORMASI DAN KOMUNIKASI PENDIDIKAN DAN KEBUDAYAAN

Rekapitulasi	Jumlah		
	B	K	-/+
JPT Pratama	1	1	0
Administrator	4	4	0
Pengawas	9	9	0
JF	85	242	-157
Pelaksana	111	259	-148
	210	515	-305

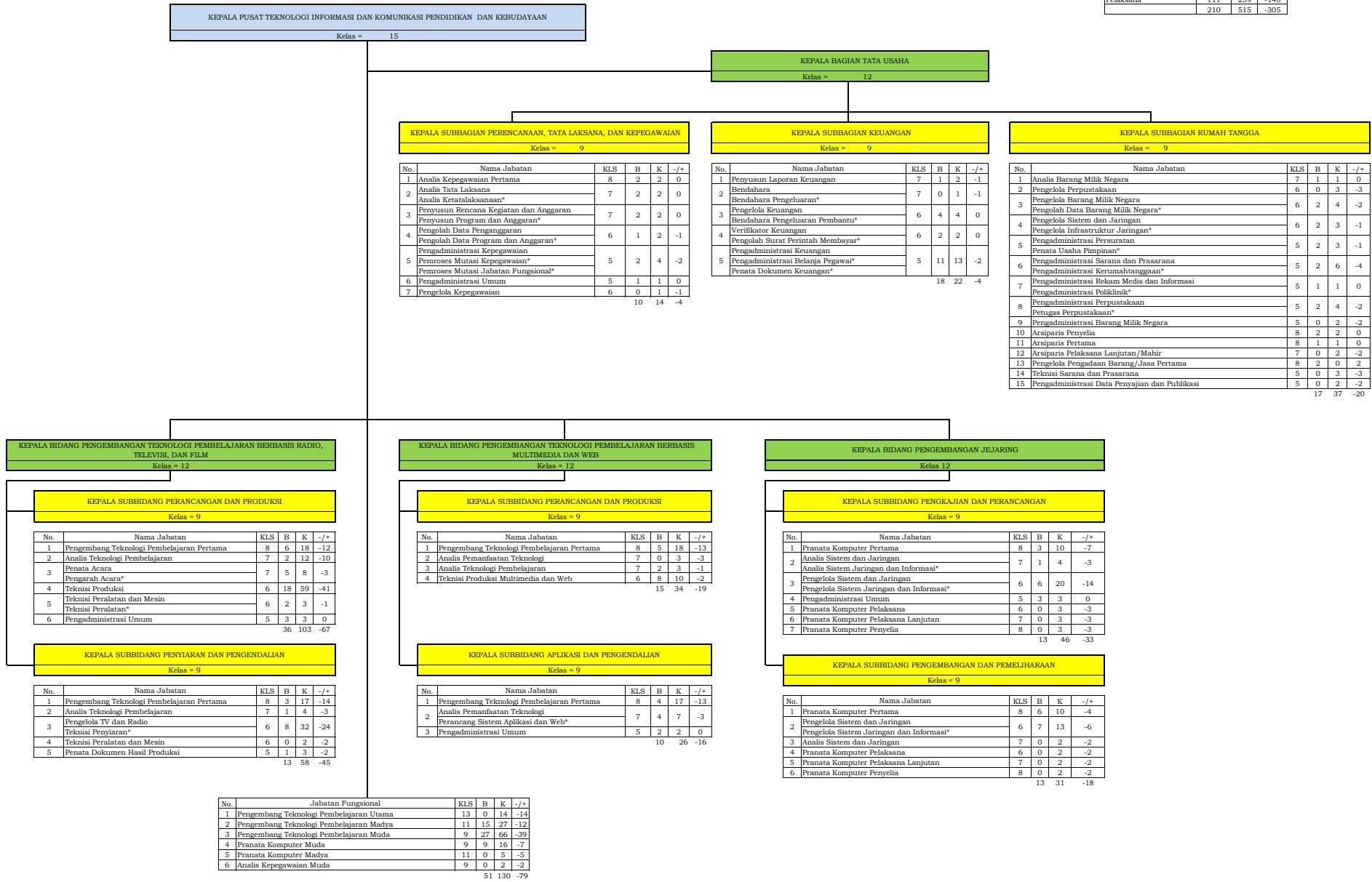

**Keterangan**

\* Adalah nomenklatur jabatan lama, pegawai yang duduk dalam Jabatan ini akan segera dipindahkan ke jabatan sesuai PermenPANRB Nomor 41 Tahun 2018 tentang Nomenklatur Jabatan Pelaksana Bagi Pegawai Negeri Sipil di Lingkungan Instansi Pemerintah



46. PETA JABATAN PUSAT DATA DAN STATISTIK PENDIDIKAN DAN KEBUDAYAAN

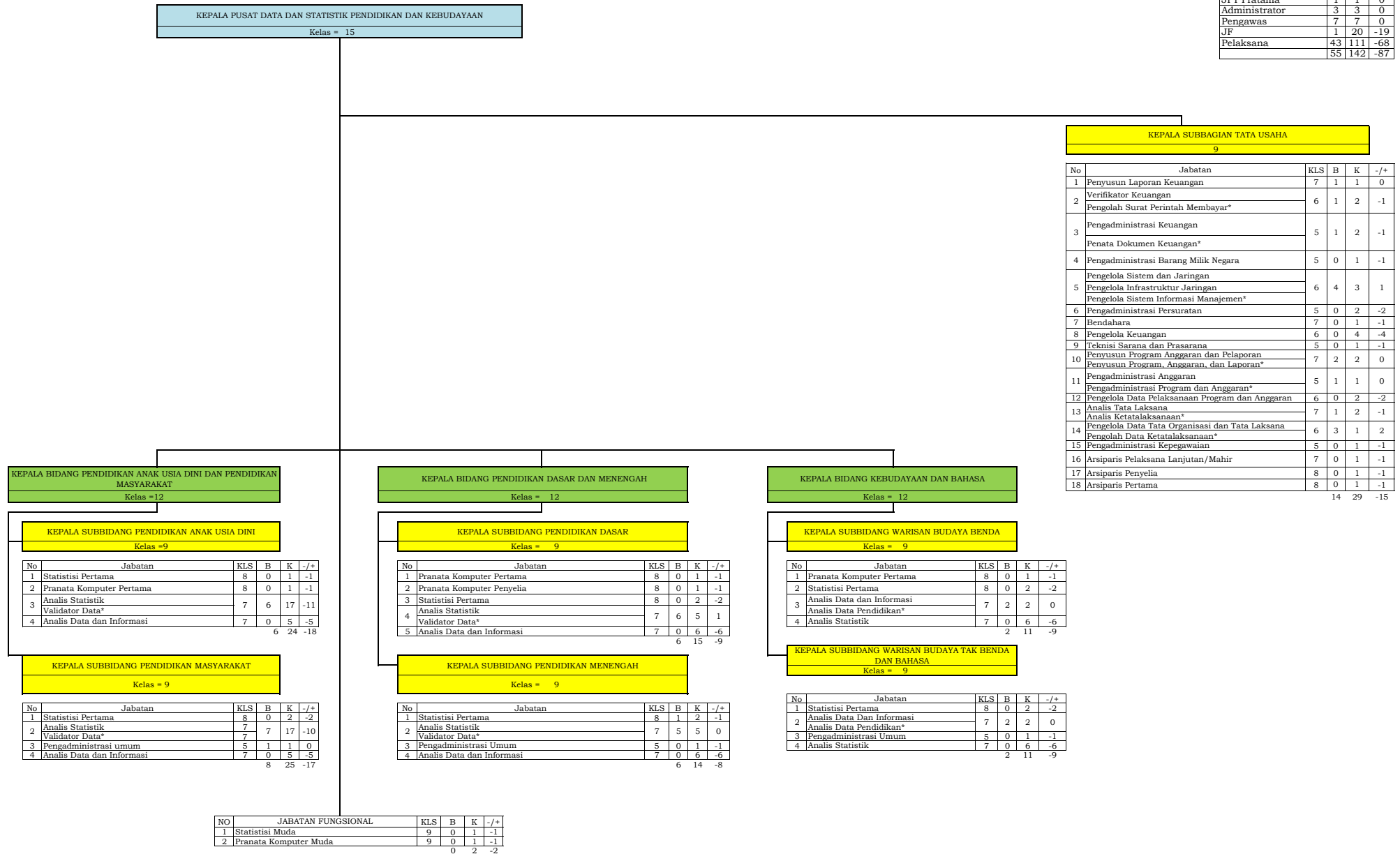

**Keterangan**  
\* Adalah nomenklatur jabatan lama, pegawai yang duduk dalam Jabatan ini akan segera dipindahkan ke jabatan sesuai PermenPANRB Nomor 41 Tahun 2018 tentang Nomenklatur Jabatan Pelaksana Bagi Pegawai Negeri Sipil di Lingkungan Instansi Pemerintah

47. PETA JABATAN PUSAT PENDIDIKAN DAN PELATIHAN PEGAWAI

Rekapitulasi	Jumlah		
	B	K	+/-
JPT Pratama	1	1	0
Administrator	3	3	0
Pengawas	7	7	0
JF	20	44	-24
Pelaksana	72	90	-18
Jumlah	103	145	-42

<b>KEPALA PUSAT PENDIDIKAN DAN PELATIHAN PEGAWAI</b>
Kelas = 15

<b>KEPALA BAGIAN TATA USAHA</b>
Kelas = 12

<b>KEPALA SUBBAGIAN PERENCANAAN, TATA LAKSANA, DAN KEPEGAWAIAN</b>
Kelas = 9

No	Jabatan	KLS	B	K	+/-
1	Penyusun Program Anggaran dan Pelaporan Penyusun Program, Anggaran, dan Laporan*	7	2	2	0
2	Analisis Tata Laksana Analisis Ketatalaksanaan*	7	2	3	-1
3	Pengelola Data Pelaksanaan Program dan Anggaran Pengolah Data Program, Anggaran, dan Laporan*	6	2	2	0
4	Pengelola Kepegawaian Pengolah Data Kepegawaian*	6	0	1	-1
5	Pengadministrasian Kepegawaian Pemroses Mutasi Kepegawaian*	5	1	1	0
6	Pengadministrasian Umum	5	0	1	-1
		7	10		-3

<b>KEPALA SUBBAGIAN KEUANGAN</b>
Kelas = 9

No	Jabatan	KLS	B	K	+/-
1	Bendahara Bendahara Penerimaan*	7	2	2	0
2	Bendahara Pengeluaran*	7	2	2	0
3	Pengelola Sistem dan Jaringan Pengelola Sistem Informasi Diklat*	6	1	2	-1
4	Verifikator Keuangan Pengolah Surat Perintah Membayar*	6	2	4	-2
5	Pengelola Surat Permintaan Pembayaran* Pengelola Keuangan Bendahara Pengeluaran Pembantu* Pengadministrasian Keuangan	6	2	2	0
6	Penata Dokumen Keuangan* Pengadministrasian Belanja Pegawai*	5	3	3	0
		12	15		-3

<b>KEPALA SUBBAGIAN RUMAH TANGGA</b>
Kelas = 9

No	Jabatan	KLS	B	K	+/-
1	Dokter Pertama	9	0	1	-1
2	Dokter Gigi Pertama	9	1	1	0
3	Pustakawan Pertama	8	0	1	-1
4	Analisis Pengembangan Sarana dan Prasarana Analisis Sarana dan Prasarana Kantor*	7	2	3	-1
5	Perawat Pelaksana	6	0	1	-1
6	Perawat Gigi Pelaksana/Terampil	6	1	1	0
7	Pengelola Barang Milik Negara Pengolah Data Barang Milik Negara*	6	4	4	0
8	Pengelola Wisma	6	4	4	0
9	Pengadministrasian Sarana dan Prasarana Pengadministrasian Kerumahtanggaan*	5	1	2	-1
10	Pengadministrasian Persuratan Penata Usaha Pimpinan*	5	5	6	-1
11	Penata Arsip* Teknisi Sarana dan Prasarana Teknisi Sarana dan Prasarana Kantor*	5	2	3	-1
12	Pengadministrasian Kerja Sama Pelatihan Petugas Humas*	5	1	3	-2
13	Pengadministrasian Perpustakaan	5	0	1	-1
14	Pranata Komputer Pertama	8	0	1	-1
15	Arsiparis Pelaksana Lanjutan/Mahir	7	0	1	-1
16	Arsiparis Penyelia	8	0	1	-1
17	Arsiparis Pertama	8	0	1	-1
		21	35		-14

<b>KEPALA BIDANG PENDIDIKAN DAN PELATIHAN PRAJABATAN DAN STRUKTURAL</b>
Kelas = 12

<b>KEPALA BIDANG PENDIDIKAN DAN PELATIHAN TEKNIS DAN FUNGSIONAL</b>
Kelas = 12

<b>KEPALA SUBBIDANG PROGRAM DAN EVALUASI</b>
Kelas = 9

No	Jabatan	KLS	B	K	+/-
1	Perancang Diklat Penyusun Program dan Evaluasi Diklat*	7	4	4	0
2	Pengolah Data Pengolah Data Program dan Evaluasi Diklat*	6	2	4	-2
3	Pengadministrasian Umum	5	1	1	0
		7	9		-2

<b>KEPALA SUBBIDANG PELAKSANAAN</b>
Kelas = 9

No	Jabatan	KLS	B	K	+/-
1	Analisis Diklat Analisis Pelaksanaan Diklat*	7	2	2	0
2	Pengelola Penyelenggaraan Diklat Pengolah Data Pelaksanaan Diklat*	6	4	4	0
3	Pengadministrasian Pelatihan Pengadministrasian Penyelenggaraan Diklat*	5	3	4	-1
		9	10		-1

<b>KEPALA SUBBIDANG PROGRAM DAN EVALUASI</b>
Kelas = 9

No	Jabatan	KLS	B	K	+/-
1	Perancang Diklat Penyusun Program dan Evaluasi Diklat*	7	3	4	-1
2	Pengolah Data Pengolah Data Program dan Evaluasi Diklat*	6	3	4	-1
3	Pengadministrasian Umum	5	1	1	0
		7	9		-2

<b>KEPALA SUBBIDANG PELAKSANAAN</b>
Kelas = 9

No	Jabatan	KLS	B	K	+/-
1	Analisis Diklat Analisis Pelaksanaan Diklat*	7	4	4	0
2	Pengelola Penyelenggaraan Diklat Pengolah Data Pelaksanaan Diklat*	6	3	4	-1
3	Pengadministrasian Pelatihan Pengadministrasian Penyelenggaraan Diklat*	5	4	3	1
		11	11		0

No	Jabatan Fungsional	KLS	B	K	+/-
1	Widyaiswara Utama	13	0	6	-6
2	Widyaiswara Madya	11	11	11	0
3	Widyaiswara Muda	9	3	4	-1
4	Widyaiswara Pertama	8	2	2	0
5	Pengembang Teknologi Pembelajaran Madya	11	0	2	-2
6	Pengembang Teknologi Pembelajaran Muda	9	0	3	-3
7	Pengembang Teknologi Pembelajaran Pertama	8	2	4	-2
8	Pranata Komputer Madya	11	0	1	-1
9	Pranata Komputer Muda	9	0	2	-2
		18	35		-17

**Keterangan**

\* Adalah nomenklatur jabatan lama, pegawai yang duduk dalam Jabatan ini akan segera dipindahkan ke jabatan sesuai PermenPANRB Nomor 41 Tahun 2018 tentang Nomenklatur Jabatan Pelaksana Bagi Pegawai Negeri Sipil di Lingkungan Instansi Pemerintah

48. PETA JABATAN PUSAT PENGEMBANGAN PERFILMAN

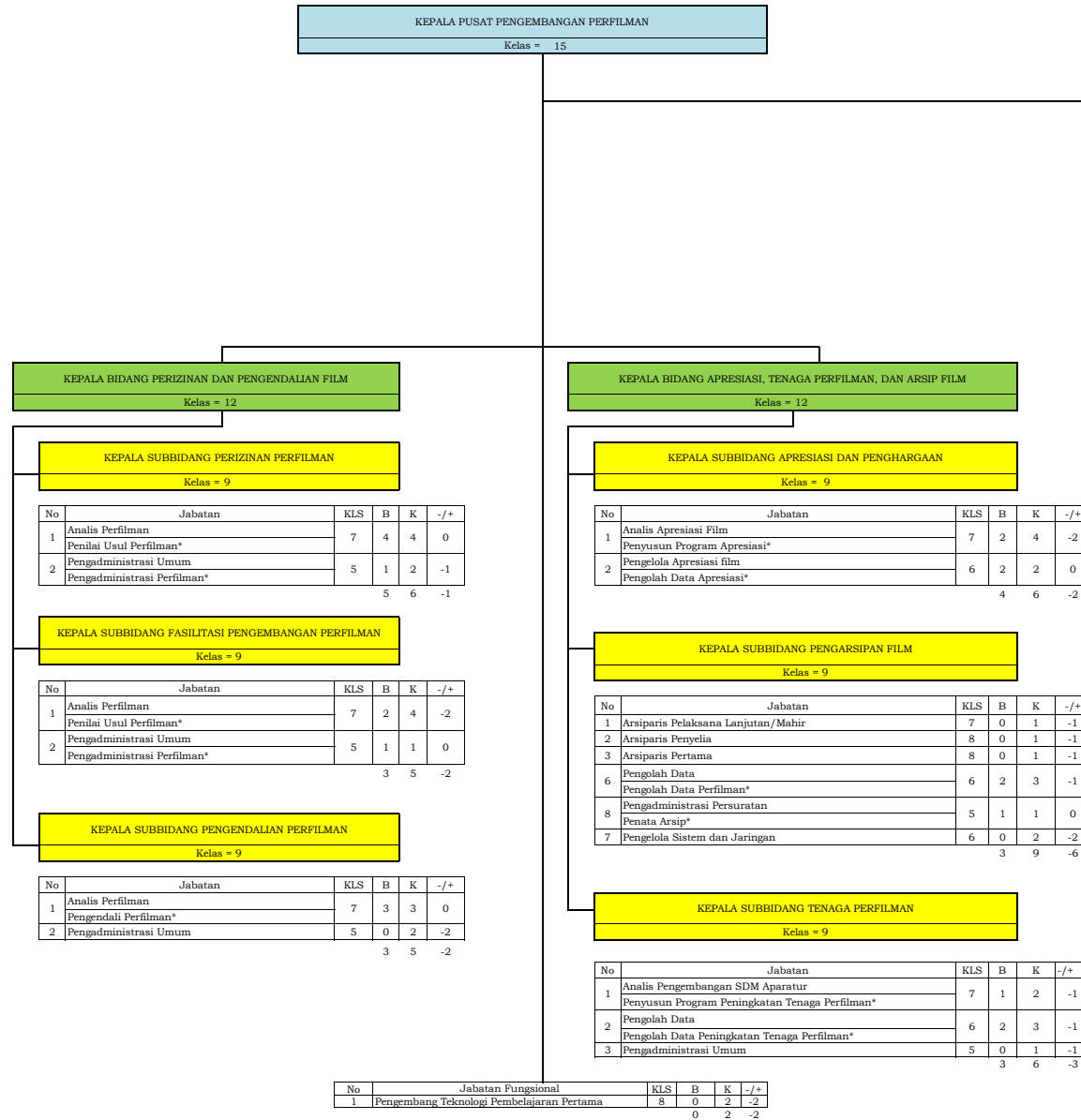

Rekapitulasi	Jumlah		
	B	K	+/-
JPT Pratama	1	1	0
Administrator	2	2	0
Pengawas	7	7	0
JF	0	5	-5
Pelaksana	39	67	-28
	49	82	-33

KEPALA SUBBAGIAN TATA USAHA		Kelas = 9			
No	Jabatan	KLS	B	K	-/+
1	Analisis Tata Laksana	7	2	1	1
	Analisis Ketatalaksanaan*				
2	Penyusun Bahan Informasi dan Publikasi	7	2	2	0
	Penyusun Informasi dan Publikasi*				
3	Penyusun Program Anggaran dan Laporan	7	2	2	0
	Penyusun Program, Anggaran, dan Laporan*				
4	Penyusun Laporan Keuangan	7	1	2	-1
5	Pengelola Data Pelaksanaan Program dan Anggaran	6	1	1	0
	Pengolah Data Program, Anggaran, dan Laporan*				
	Verifikator Keuangan				
6	Pengolah Surat Perintah Membayar*	6	2	3	-1
	Pengolah Surat Permintaan Pembayaran*				
7	Pengelola Keuangan	6	2	3	-1
	Bendahara Pengeluaran Pembantu*				
8	Pengelola Barang Milik Negara	6	1	1	0
	Pengolah Data Barang Milik Negara*				
9	Pengadministrasi Keuangan	5	2	4	-2
	Penata Dokumen Keuangan*				
10	Pengadministrasi Barang Milik Negara	5	1	2	-1
11	Pengadministrasi Persuratan	5	1	5	-4
12	Pengadministrasi Kepegawaian	5	1	1	0
	Pemroses Mutasi Kepegawaian*				
13	Bendahara	7	0	1	-1
14	Pengelola Sistem dan Jaringan	6	0	1	-1
15	Pengelola Data Tata Organisasi dan Tata Laksana	6	0	1	-1
16	Pengadministrasi Program dan Kerja Sama	5	0	1	-1
17	Pengadministrasi Anggaran	5	0	1	-1
18	Teknisi Sarana dan Prasarana	5	0	1	-1
		18	33		-15

**Keterangan**

\* Adalah nomenklatur jabatan lama, pegawai yang duduk dalam jabatan ini akan segera dipindahkan ke jabatan sesuai PermenPANRB Nomor 41 Tahun 2018 tentang Nomenklatur Jabatan Pelaksana Bagi Pegawai Negeri Sipil di Lingkungan Instansi Pemerintah

49. PETA JABATAN SEKRETARIAT LEMBAGA SENSOR FILM

KEPALA SEKRETARIAT LEMBAGA SENSOR FILM
Kelas = 13

Rekapitulasi	Jumlah		
	B	K	+/-
Administrator	1	1	0
Pengawas	5	5	0
JF	0	2	-2
Pelaksana	28	72	-44
<b>Total</b>	<b>34</b>	<b>80</b>	<b>-46</b>

KEPALA SUBBAGIAN UMUM
Kelas = 9

No	Jabatan	KLS	B	K	+/-
1	Pengelola Data Tata Organisasi dan Tata Laksana	6	1	1	0
	Pengolah Data Ketatalaksanaan*				
2	Bendahara	7	2	2	0
	Bendahara Penerimaan*				
	Bendahara Pengeluaran*				
3	Pengadministrasi Persuratan	5	1	3	-2
	Penata Arsip*				
	Pengadministrasi Keuangan				
4	Penata Dokumen Keuangan*	5	2	3	-1
	Pengadministrasi Belanja Pegawai*				
5	Pengadministrasi Barang Milik Negara	5	1	1	0
6	Pengadministrasi Sarana dan Prasarana	5	1	1	0
	Pengadministrasi Kerumahantagaan*				
7	Verifikator Keuangan	6	0	1	-1
8	Pengelola Situs atau Web	6	0	1	-1
9	Teknisi Sarana dan Prasarana	5	0	1	-1
10	Penyusun Bahan Informasi dan Publikasi	7	1	1	0
	Penyusun Informasi dan Publikasi*				
11	Pramu Bakti Caraka*	3	1	1	0
12	Pengelola Barang Milik Negara	6	1	1	0
	Pengolah Data Barang Milik Negara*				
13	Pengadministrasi Kepegawaian	5	0	1	-1
14	Pengadministrasi Data Penyajian dan Publikasi	5	0	1	-1
		11	19		-8

KEPALA SUBBAGIAN PROGRAM DAN EVALUASI
Kelas = 9

No	Jabatan	KLS	B	K	+/-
1	Penyusun Program Anggaran dan Pelaporan	7	1	2	-1
	Penyusun Program, Anggaran, dan Laporan*				
2	Pengelola Data Pelaksanaan Program dan Anggaran	6	1	1	0
	Pengolah Data Program, Anggaran, dan Laporan*				
3	Pengadministrasi Umum	5	0	3	-3
		2	6		-4

KEPALA SUBBAGIAN FASILITASI PROSES PENYENSORAN
Kelas = 9

No	Jabatan	KLS	B	K	+/-
1	Arsiparis Pelaksana Lanjutan/Mahir	7	0	1	-1
2	Arsiparis Penyelia	8	0	1	-1
3	Penyunting Rekaman Materi Penyensoran	6	1	2	-1
4	Pengukur dan Pengalih Rekam Materi Penyensoran	6	1	4	-3
5	Pengolah Biaya Sensor	5	2	4	-2
6	Pengolah Data Proses Penyensoran	6	1	4	-3
7	Pengadministrasi Pendaftaran Sensor	5	4	4	0
8	Pengadministrasi Umum	5	0	1	-1
		9	21		-12

KEPALA SUBBAGIAN SARANA PENYENSORAN
Kelas = 8

No	Jabatan	KLS	B	K	+/-
1	Operator Peralatan Penyensoran	5	4	5	-1
2	Teknisi Sarana dan Prasarana Penyensoran	6	0	2	-2
		4	7		-3

KEPALA SUBBAGIAN PEMANTAUAN HASIL PENYENSORAN
Kelas = 9

No	Jabatan	KLS	B	K	+/-
1	Pengawas Hasil Penyensoran	7	0	15	-15
2	Pengolah Data	6	2	2	0
	Pengolah Data Hasil Penyensoran*				
3	Pengelola Pemantauan	6	0	4	-4
		2	21		-19

**Keterangan**

\* Adalah nomenklatur jabatan lama, pegawai yang duduk dalam Jabatan ini akan segera dipindahkan ke jabatan sesuai PermenPANRB Nomor 41 Tahun 2018 tentang Nomenklatur Jabatan Pelaksana Bagi Pegawai Negeri Sipil di Lingkungan Instansi Pemerintah

50. PETA JABATAN PUSAT PENGEMBANGAN PENDIDIKAN ANAK USIA DINI DAN PENDIDIKAN MASYARAKAT JAWA BARAT

KEPALA PUSAT PENGEMBANGAN PENDIDIKAN ANAK USIA DINI DAN PENDIDIKAN MASYARAKAT  
JAWA BARAT  
Kelas = 15

REKAPTULASI	Jumlah		
	B	K	-/+
JPT Pratama	1	1	0
Administrator	2	2	0
Pengawas	5	5	0
JF	45	75	-30
Pelaksana	46	57	-11
Jumlah	99	140	-41

KEPALA SUBBAGIAN UMUM  
Kelas = 9

No	Jabatan	KLS	B	K	-/+
1	Analisis Tata Laksana	7	1	2	-1
2	Analisis Ketatalaksanaan*	7	2	3	-1
3	Penyusun Program Anggaran dan Pelaporan	7	2	3	-1
4	Bendahara	7	2	2	0
5	Bendahara Penerimaan*	7	2	2	0
6	Bendahara Pengeluaran*	7	2	2	0
7	Pengelola Barang Milik Negara	6	0	1	-1
8	Pengolah Data Barang Milik Negara*	6	0	1	-1
9	Pengelola Keuangan	6	0	1	-1
10	Bendahara Pengeluaran Pembantu*	6	0	1	-1
11	Verifikator Keuangan	6	0	1	-1
12	Pengolah Surat Perintah Membayar*	6	0	1	-1
13	Pengelola Kepegawaian	6	1	1	0
14	Pengolah Data Kepegawaian*	6	1	1	0
15	Pengelola Wisma	6	0	1	-1
16	Pengadministrasi Barang Milik Negara	5	3	2	1
17	Pengadministrasi Kepegawaian	5	2	2	0
18	Pemroses Mutasi Kepegawaian*	5	2	2	0
19	Pengadministrasi Keuangan	5	5	3	2
20	Penata Dokumen Keuangan*	5	3	3	0
21	Pengadministrasi Persuratan	5	3	3	0
22	Penata Arsip*	5	3	3	0
23	Penata Usaha Pimpinan*	5	2	2	0
24	Pengadministrasi Perpustakaan	5	2	2	0
25	Petugas Perpustakaan*	5	1	3	-2
26	Pengadministrasi Sarana dan Prasarana	5	1	3	-2
27	Pengadministrasi Kerumahtanggaan*	3	1	1	0
28	Pramu Bakti	3	1	1	0
29	Pramu Saji*	5	0	1	-1
30	Pengadministrasi Data Penyajian dan Publikasi	7	0	1	-1
31	Arsiparis Pelaksana Lanjutan/Mahir	8	0	1	-1
32	Arsiparis Penyelia	8	0	1	-1
		23	31	-8	

KEPALA BIDANG PENGEMBANGAN PROGRAM DAN INFORMASI  
Kelas = 12

KEPALA SEKSI PROGRAM DAN EVALUASI  
Kelas = 9

No	Jabatan	KLS	B	K	-/+
1	Penyusun Program Pengembangan Pendidikan Anak Usia Dini dan Nonformal	7	1	3	-2
2	Analisis Pengembangan Pendidikan Anak Usia Dini dan Nonformal	7	3	3	0
3	Pengolah Data	6	2	2	0
4	Pengadministrasi Umum	5	0	1	-1
		6	9	-3	

KEPALA SEKSI INFORMASI DAN KEMITRAAN  
Kelas = 9

No	Jabatan	KLS	B	K	-/+
1	Analisis Mutu Pendidikan	7	2	2	0
2	Analisis Data Mutu Pendidikan*	7	2	2	0
3	Penyusun Bahan Informasi dan Publikasi	7	1	1	0
4	Pengelola Situs atau Web	6	0	1	-1
5	Penata Dokumen*	5	1	0	1
		6	6	0	

No	Jabatan Fungsional	KLS	B	K	-/+
1	Pamong Belajar Madya	11	12	9	3
2	Pamong Belajar Muda	9	28	29	-1
3	Pamong Belajar Pertama	8	5	25	-20
4	Pengembang Teknologi Pembelajaran Pertama	8	0	5	-5
5	Pengembang Teknologi Pembelajaran Muda	9	0	3	-3
6	Pengembang Teknologi Pembelajaran Madya	11	0	2	-2
		45	73	-28	

KEPALA BIDANG PENGEMBANGAN SUMBER DAYA  
Kelas = 12

KEPALA SEKSI PENGEMBANGAN SUMBER DAYA MANUSIA  
Kelas = 9

No	Jabatan	KLS	B	K	-/+
1	Analisis Pengembangan Sumber Daya Manusia Pendidikan Anak Usia Dini dan Nonformal	7	2	3	-1
2	Pengolah Data	6	2	2	0
3	Pengadministrasi Umum	5	0	1	-1
		4	6	-1	

KEPALA SEKSI PENGEMBANGAN SATUAN PENDIDIKAN  
Kelas = 9

No	Jabatan	KLS	B	K	-/+
1	Analisis Pengembangan Satuan Pendidikan	7	3	4	-1
2	Pengolah Data	6	3	3	0
3	Pengadministrasi Umum	5	1	0	1
		7	7	0	

Keterangan

\* Adalah nomenklatur jabatan lama, pegawai yang duduk dalam jabatan ini akan segera dipindahkan ke jabatan sesuai PermenPANRB Nomor 41 Tahun 2018 tentang nomenklatur jabatan pelaksana bagi PNS di lingkungan instansi pemerintah

51. PETA JABATAN PUSAT PENGEMBANGAN PENDIDIKAN ANAK USIA DINI DAN PENDIDIKAN MASYARAKAT JAWA TENGAH

KEPALA PUSAT PENGEMBANGAN PENDIDIKAN ANAK USIA DINI DAN PENDIDIKAN MASYARAKAT  
JAWA TENGAH  
Kelas = 15

REKAPITULASI	JUMLAH		
	B	K	-/+
JPT Pratama	1	1	0
Administrator	2	2	0
Pengawas	5	5	0
JF	49	112	-63
Pelaksana	50	57	-7
Jumlah	107	177	-70

KEPALA SUBBAGIAN UMUM  
Kelas = 9

No	Jabatan	KLS	B	K	-/+
1	Analisis Tata Laksana	7	2	2	0
	Analisis Ketatalaksanaan*				
2	Pengelola Barang Milik Negara	6	2	2	0
	Pengolah Data Barang Milik Negara*				
3	Pengadministrasi Barang Milik Negara	5	1	1	0
	Bendahara				
4	Bendahara Penerimaan*	7	2	2	0
	Bendahara Pengeluaran*				
5	Pengelola Keuangan	6	3	1	2
	Bendahara Pengeluaran Pembantu*				
6	Verifikator Keuangan	6	1	1	0
	Pengolah Surat Perintah Membayar*				
7	Pengelola Kepegawaian	6	1	1	0
	Pengolah Data Kepegawaian*				
8	Penyusun Program Anggaran dan Pelaporan	7	2	3	-1
	Penyusun Program, Anggaran, dan Laporan*				
9	Pengadministrasi Kepegawaian	5	1	3	-2
	Pemroses Mutasi Kepegawaian*				
10	Pengadministrasi Keuangan	5	3	3	0
	Penata Dokumen Keuangan*				
	Pengadministrasi Persuratan				
11	Penata Arsip*	5	3	3	0
	Penata Usaha Pimpinan*				
12	Pengadministrasi Perpustakaan	5	1	1	0
	Petugas Perpustakaan*				
13	Pengadministrasi Sarana dan Prasarana	5	3	3	0
	Pengadministrasi Kerumahtanggaan*				
14	Pengadministrasi Data Penyajian dan Publikasi	5	1	1	0
	Penata Dokumen*				
15	Pengemudi	3	1	1	0
	Pramu Bakti				
16	Pramu Wisma*	3	4	6	-2
	Pramu Saji*				
17	Petugas Keamanan	3	1	1	0
18	Pengelola Wisma	6	1	1	0
19	Arsiparis Pelaksana Lanjutan/Mahir	7	0	1	-1
20	Arsiparis Penyelia	8	0	1	-1
		33	38		-5

KEPALA BIDANG PENGEMBANGAN PROGRAM DAN INFORMASI  
Kelas = 12

KEPALA SEKSI PROGRAM DAN EVALUASI  
Kelas = 9

No	Jabatan	KLS	B	K	-/+
1	Penyusun Program Pengembangan Pendidikan Anak Usia Dini dan Nonformal	7	2	3	-1
	Penyusun Program Pengembangan PAUDNI*				
2	Analisis Pengembangan Pendidikan Anak Usia Dini dan Nonformal	7	2	2	0
	Analisis Pelaksanaan Program Pengembangan PAUDNI*				
3	Pengolah Data	6	1	1	0
	Pengolah Data Program Pengembangan PAUDNI*				
4	Pengadministrasi Umum	5	1	1	0
		6	7		-1

KEPALA SEKSI INFORMASI DAN KEMITRAAN  
Kelas = 9

No	Jabatan	KLS	B	K	-/+
1	Analisis Mutu Pendidikan	7	2	3	-1
	Analisis Data Mutu Pendidikan*				
2	Analisis Kemitraan	7	1	1	0
3	Penyusun Bahan Informasi dan Publikasi	7	1	1	0
	Penyusun Informasi dan Publikasi*				
4	Pengolah Data	6	1	1	0
	Pengolah Data dan Informasi*				
5	Pengelola Situs atau Web	6	0	1	-1
		5	7		-2

KEPALA BIDANG PENGEMBANGAN SUMBER DAYA  
Kelas = 12

KEPALA SEKSI PENGEMBANGAN SUMBER DAYA MANUSIA  
Kelas = 9

No	Jabatan	KLS	B	K	-/+
1	Analisis Pengembangan Sumber Daya Manusia Pendidikan Anak Usia Dini dan Nonformal	7	2	2	0
	Analisis Pengembangan Sumber Daya Manusia PAUDNI*				
2	Pengolah Data	6	0	1	-1
	Pengolah Data Pengembangan Sumber Daya Manusia PAUDNI*				
3	Pengadministrasi Umum	5	1	1	0
		3	4		-1

KEPALA SEKSI PENGEMBANGAN SATUAN PENDIDIKAN  
Kelas = 9

No	Jabatan	KLS	B	K	-/+
1	Analisis Pengembangan Satuan Pendidikan	7	2	2	0
2	Pengolah Data	6	1	1	0
	Pengolah Data Pengembangan Satuan Pendidikan*				
		3	3		0

No	Jabatan Fungsional	KLS	B	K	-/+
1	Pamong Belajar Madya	11	11	17	-6
2	Pamong Belajar Muda	9	34	37	-3
3	Pamong Belajar Pertama	8	4	46	-42
4	Pengembang Teknologi Pembelajaran Pertama	8	0	5	-1
5	Pengembang Teknologi Pembelajaran Muda	9	0	3	1
6	Pengembang Teknologi Pembelajaran Madya	11	0	2	-2

Keterangan  
\* adalah nomenklatur jabatan lama, pegawai yang duduk dalam jabatan ini akan segera dipindahkan ke jabatan sesuai PermenPANRB Nomor 41 Tahun 2018 tentang nomenklatur jabatan pelaksana bagi PNS di lingkungan instansi pemerintah

52. PETA JABATAN BALAI PENGEMBANGAN PENDIDIKAN ANAK USIA DINI DAN PENDIDIKAN MASYARAKAT SUMATERA UTARA

KEPALA BALAI PENGEMBANGAN PENDIDIKAN ANAK USIA DINI DAN PENDIDIKAN MASYARAKAT SUMATERA UTARA
Kelas = 13

KEPALA SUBBAGIAN UMUM
Kelas = 9

No	Jabatan	KLS	B	K	-/+
1	Analisis Tata Laksana	7	1	1	0
	Analisis Ketatalaksanaan*				
2	Pengelola Barang Milik Negara	6	1	1	0
	Pengolah Data Barang Milik Negara*				
3	Pengadministrasi Barang Milik Negara	5	0	1	-1
	Bendahara				
4	Bendahara Penerimaan*	7	2	2	0
	Bendahara Pengeluaran*				
5	Pengelola Keuangan	6	2	1	1
	Bendahara Pengeluaran Pembantu*				
6	Pengelola Kepegawaian	6	1	1	0
	Pengolah Data Kepegawaian*				
7	Verifikator Keuangan	6	1	1	0
	Pengolah Surat Perintah Membayar*				
8	Penyusun Program Anggaran dan Pelaporan	7	2	2	0
	Penyusun Program dan Anggaran*				
	Penyusun Laporan Keuangan				
9	Pengadministrasi Data Penyajian dan Publikasi	5	1	1	0
	Penata Dokumen*				
	Pengadministrasi Keuangan				
10	Pengadministrasi Belanja Pegawai*	5	1	2	-1
	Penata Dokumen Keuangan*				
11	Pengadministrasi Kepegawaian	5	1	2	-1
	Pemroses Mutasi Kepegawaian*				
12	Pengadministrasi Persuratan	5	3	3	0
	Penata Arsip*				
13	Pengadministrasi Perpustakaan	5	2	1	1
	Petugas Perpustakaan*				
14	Pengadministrasi Sarana dan Prasarana	5	1	1	0
	Pengadministrasi Kerumahtanggaan*				
15	Arsiparis Pelaksana Lanjutan/Mahir	7	0	1	-1
16	Arsiparis Penyelia	8	0	1	-1
			19	22	-3

REKAPITULASI	Jumlah		
	B	K	-/+
Administrator	1	1	0
Pengawas	4	4	0
JP	43	61	-18
Pelaksana	34	38	-4
Jumlah	82	104	-22

KEPALA SEKSI PENGEMBANGAN PROGRAM
Kelas = 9

No	Jabatan	KLS	B	K	-/+
1	Penyusun Program Pengembangan Pendidikan Anak Usia Dini dan Nonformal	7	2	2	0
	Penyusun Program Pengembangan PAUDNI*				
2	Analisis Pengembangan Pendidikan Anak Usia Dini dan Nonformal	7	2	1	0
	Analisis Pelaksanaan Program Pengembangan PAUDNI*				
3	Pengolah Data	6	1	1	0
	Pengolah Data Program Pengembangan PAUDNI*				
4	Pengadministrasi Umum	5	1	1	1
			6	5	1

KEPALA SEKSI PENGEMBANGAN SUMBER DAYA
Kelas = 9

No	Jabatan	KLS	B	K	-/+
1	Analisis Pengembangan Pendidikan Anak Usia Dini dan Nonformal	7	2	2	0
	Analisis Pengembangan Sumber Daya PAUDNI*				
2	Pengolah Data	6	2	3	0
	Pengolah Data Pengembangan Sumber Daya PAUDNI*				
3	Pengadministrasi Umum	5	1	1	-1
			5	6	-1

KEPALA SEKSI INFORMASI DAN KEMITRAAN
Kelas = 9

No	Jabatan	KLS	B	K	-/+
1	Analisis Mutu Pendidikan	7	1	2	-1
	Analisis Data Mutu Pendidikan*				
2	Analisis Kemitraan	7	1	1	0
3	Pengelola Data Mutu Pendidikan	6	1	1	0
	Pengolah Data Mutu Pendidikan*				
4	Pengelola Situs atau Web	6	0	1	-1
	Pengelola Laman*				
5	Pengadministrasi Umum	5	1	1	-1
6	Penyusun Bahan Informasi dan Publikasi	7	0	1	0
			4	7	-3

No	Jabatan Fungsional	KLS	B	K	-/+
1	Pamong Belajar Madya	11	9	9	0
2	Pamong Belajar Muda	9	26	25	1
3	Pamong Belajar Pertama	8	8	16	-8
4	Pengembang Teknologi Pembelajaran Madya	11	0	1	-1
5	Pengembang Teknologi Pembelajaran Muda	9	0	3	-3
6	Pengembang Teknologi Pembelajaran Pertama	8	0	5	-5
			43	59	-16

**Keterangan**

\* Adalah nomenklatur jabatan lama, pegawai yang duduk dalam jabatan ini akan segera dipindahkan ke jabatan sesuai PermenPANRB Nomor 41 Tahun 2018 tentang nomenklatur jabatan pelaksana bagi PNS di lingkungan instansi pemerintah



53. PETA JABATAN BALAI PENGEMBANGAN PENDIDIKAN ANAK USIA DINI DAN PENDIDIKAN MASYARAKAT JAWA TIMUR

KEPALA BALAI PENGEMBANGAN PENDIDIKAN ANAK USIA DINI DAN PENDIDIKAN MASYARAKAT JAWA TIMUR
Kelas = 13

KEPALA SUBBAGIAN UMUM
Kelas = 9

No	Jabatan	KLS	B	K	-/+
1	Analisis Tata Laksana	7	2	2	0
	Analisis Ketatalaksanaan*				
2	Bendahara	7	2	2	0
	Bendahara Penerimaan*				
3	Bendahara Pengeluaran*	7	3	2	1
	Penyusun Program Anggaran dan Pelaporan				
4	Penyusun Program dan Anggaran*	7	1	1	0
	Penyusun Laporan Keuangan				
5	Analisis Sistem Informasi dan Jaringan	6	1	1	0
	Pengelola Sistem dan Jaringan*				
6	Pengelola Barang Milik Negara	6	1	1	0
	Pengolah Data Barang Milik Negara*				
7	Pengelola Keuangan	6	2	1	1
	Bendahara Pengeluaran Pembantu*				
8	Verifikator Keuangan	6	1	1	0
	Pengolah Surat Perintah Membayar*				
9	Pengelola Kepegawaian	5	2	2	0
	Pengolah Data Kepegawaian*				
10	Pengadministrasi Barang Milik Negara	5	1	3	-2
	Pengadministrasi Kepegawaian				
11	Pemroses Mutasi Kepegawaian*	5	3	3	0
	Penata Dokumen Keuangan*				
12	Pengadministrasi Keuangan	5	3	3	0
	Pengadministrasi Persuratan				
13	Penata Arsip*	5	1	1	0
	Pengadministrasi Perpustakaan				
14	Petugas Perpustakaan*	5	2	2	0
	Pengadministrasi Sarana dan Prasarana				
15	Pengadministrasi Kerumahtanggaan*	5	1	2	-1
	Pengadministrasi Data Penyajian dan Publikasi				
16	Penata Dokumen*	7	0	1	-1
	Arsiparis Pelaksana Lanjutan/Mahir				
17	Arsiparis Penyelia	8	0	1	-1
	Pengelola Wisma				
		26	30	-4	

REKAPITULASI	Jumlah		
	B	K	-/+
Administrator	1	1	0
Pengawas	4	4	0
JF	47	81	-34
Pelaksana	48	51	-3
Jumlah	100	137	-37

KEPALA SEKSI PENGEMBANGAN PROGRAM
Kelas = 9

No	Jabatan	KLS	B	K	-/+
1	Penyusun Program Pengembangan Pendidikan Anak Usia Dini dan Nonformal	7	2	2	0
	Penyusun Program Pengembangan PAUDNI*				
2	Analisis Pengembangan Pendidikan Anak Usia Dini dan Nonformal	7	2	2	0
	Analisis Pelaksanaan Program Pengembangan PAUDNI*				
3	Pengolah Data	6	3	3	0
	Pengolah Data Program Pengembangan PAUDNI*				
4	Pengadministrasi Umum	5	2	2	0
		9	9	0	

KEPALA SEKSI PENGEMBANGAN SUMBER DAYA
Kelas = 9

No	Jabatan	KLS	B	K	-/+
1	Analisis Pengembangan Pendidikan Anak Usia Dini dan Nonformal	7	2	2	0
	Analisis Pengembangan Sumber Daya PAUDNI*				
2	Pengolah Data	6	3	3	0
	Pengolah Data Pengembangan Sumber Daya PAUDNI*				
3	Pengadministrasi Umum	5	1	2	-1
		6	7	-1	

KEPALA SEKSI INFORMASI DAN KEMITRAAN
Kelas = 9

No	Jabatan	KLS	B	K	-/+
1	Analisis Mutu Pendidikan	7	1	1	0
	Analisis Data Mutu Pendidikan*				
2	Analisis Kemitraan	7	2	2	0
3	Pengelola Data Mutu Pendidikan	6	1	1	0
	Pengolah Data Mutu Pendidikan*				
4	Penyusun Bahan Informasi dan Publikasi	7	1	1	0
	Penyusun Informasi dan Publikasi*				
5	Pengelola Situs atau Web	6	1	1	0
	Pengelola Laman*				
6	Pengadministrasi Umum	5	1	1	0
		7	7	0	

No	Jabatan Fungsional	KLS	B	K	-/+
1	Pamong Belajar Madya	11	8	12	-4
2	Pamong Belajar Muda	9	28	26	2
3	Pamong Belajar Pertama	8	11	32	-21
4	Pengembang Teknologi Pembelajaran Madya	11	0	1	-1
5	Pengembang Teknologi Pembelajaran Muda	9	0	3	-3
6	Pengembang Teknologi Pembelajaran Pertama	8	0	5	-5
		47	79	-32	

Keterangan

\* Adalah nomenklatur jabatan lama, pegawai yang duduk dalam jabatan ini akan segera dipindahkan ke jabatan sesuai PermenPANRB Nomor 41 Tahun 2018 tentang nomenklatur jabatan pelaksana bagi PNS di lingkungan instansi pemerintah

54. PETA JABATAN BALAI PENGEMBANGAN PENDIDIKAN ANAK USIA DINI DAN PENDIDIKAN MASYARAKAT SULAWESI SELATAN

REKAPITULASI	Jumlah		
	B	K	-/+
Administrator	1	1	0
Pengawas	4	4	0
JF	40	70	-30
Pelaksana	46	44	2
	91	119	-28

<b>KEPALA BALAI PENGEMBANGAN PENDIDIKAN ANAK USIA DINI DAN PENDIDIKAN MASYARAKAT SULAWESI SELATAN</b>
Kelas = 13

<b>KEPALA SUBBAGIAN UMUM</b>
Kelas = 9

No	Jabatan	KLS	B	K	-/+
1	Analisis Tata Laksana	7	1	1	0
	Analisis Ketatalaksanaan*				
2	Bendahara	7	2	2	0
	Bendahara Penerimaan*				
	Bendahara Pengeluaran*				
3	Penyusun Program Anggaran dan Pelaporan	7	2	2	0
	Penyusun Program dan Anggaran*				
4	Pengelola Barang Milik Negara	6	1	1	0
	Pengolah Data Barang Milik Negara*				
5	Pengelola Keuangan	6	2	1	1
	Bendahara Pengeluaran Pembantu*				
6	Verifikator Keuangan	6	1	1	0
	Pengolah Surat Perintah Membayar*				
7	Pengelola Kepegawaian	6	1	1	0
	Pengolah Data Kepegawaian*				
8	Pengadministrasi Kepegawaian	5	1	2	-1
	Pemroses Mutasi Kepegawaian*				
9	Pengadministrasi Keuangan	5	2	2	0
	Penata Dokumen Keuangan*				
10	Pengadministrasi Persuratan	5	2	2	0
	Penata Arsip*				
11	Pengadministrasi Perpustakaan	5	2	1	1
	Petugas Perpustakaan*				
12	Pengadministrasi Sarana dan Prasarana	5	4	3	1
	Pengadministrasi Kerumahtanggaan*				
13	Pengadministrasi Barang Milik Negara	5	1	1	0
	Pengadministrasi Data Penyajian dan Publikasi				
14	Penata Dokumen*	5	1	1	0
	Pramu Bakti				
15	Pramu Wisma*	3	2	2	0
	Pramu Saji*				
16	Petugas Keamanan	3	1	1	0
	Arsiparis Pelaksana Lanjutan/Mahir				
17	Arsiparis Pelaksana Lanjutan/Mahir	7	0	1	-1
	Arsiparis Penyelia				
		26	26	0	0

<b>KEPALA SEKSI PENGEMBANGAN PROGRAM</b>
Kelas = 9

No	Jabatan	KLS	B	K	-/+
1	Penyusun Program Pengembangan Anak Usia Dini dan Nonformal	7	1	1	0
	Penyusun Program Pengembangan PAUDNI*				
2	Analisis Pengembangan Pendidikan Anak Usia Dini dan Nonformal	7	2	2	0
	Analisis Pelaksanaan Program Pengembangan PAUDNI*				
3	Pengolah Data	6	2	2	0
	Pengolah Data Program Pengembangan PAUDNI*				
4	Pengadministrasi Umum	5	1	1	0
		6	6	0	0

<b>KEPALA SEKSI PENGEMBANGAN SUMBER DAYA</b>
Kelas = 9

No	Jabatan	KLS	B	K	-/+
1	Analisis Pengembangan Pendidikan Anak Usia Dini dan Nonformal	7	3	3	0
	Analisis Pengembangan Sumber Daya PAUDNI*				
2	Pengolah Data	6	3	3	0
	Pengolah Data Pengembangan Sumber Daya PAUDNI*				
3	Pengadministrasi Umum	5	1	1	0
		7	7	0	0

<b>KEPALA SEKSI INFORMASI DAN KEMITRAAN</b>
Kelas = 9

No	Jabatan	KLS	B	K	-/+
1	Analisis Mutu Pendidikan	7	2	2	0
	Analisis Data Mutu Pendidikan*				
2	Analisis Kemitraan	7	1	1	0
3	Penyusun Bahan Informasi dan Publikasi	7	2	2	0
	Penyusun Informasi dan Publikasi*				
4	Pengelola Data Mutu Pendidikan	6	1	1	0
	Pengolah Data Mutu Pendidikan*				
5	Pengelola Situs atau Web	6	1	1	0
	Pengelola Laman*				
		7	7	0	0

No	Jabatan Fungsional	KLS	B	K	-/+
1	Pamong Belajar Madya	11	15	15	0
2	Pamong Belajar Muda	9	19	16	3
3	Pamong Belajar Pertama	8	6	28	-22
4	Pengembang Teknologi Pembelajaran Pertama	8	0	5	-5
5	Pengembang Teknologi Pembelajaran Muda	9	0	3	-3
6	Pengembang Teknologi Pembelajaran Madya	11	0	1	-1
		40	68	-28	

**Keterangan**

\* Adalah nomenklatur jabatan lama, pegawai yang duduk dalam jabatan ini akan segera dipindahkan ke jabatan sesuai PermenPANRB Nomor 41 Tahun 2018 tentang nomenklatur jabatan pelaksana bagi PNS di lingkungan instansi pemerintah

## 55. PETA JABATAN BALAI PENGEMBANGAN PENDIDIKAN ANAK USIA DINI DAN PENDIDIKAN MASYARAKAT KALIMANTAN SELATAN

REKAPITULASI	Jumlah		
	B	K	-/+
Administrator	1	1	0
Pengawas	4	4	0
JF	19	66	-47
Pelaksana	16	33	-17
Jumlah	40	104	-64

KEPALA BALAI PENGEMBANGAN PENDIDIKAN ANAK USIA DINI DAN PENDIDIKAN MASYARAKAT KALIMANTAN SELATAN
Kelas = 13

KEPALA SUBBAGIAN UMUM
Kelas = 9

No	Jabatan	KLS	B	K	-/+
1	Analisis Tata Laksana	7	1	1	0
	Analisis Ketatalaksanaan*				
2	Bendahara	7	2	2	0
	Bendahara Penerimaan*				
3	Bendahara Pengeluaran*	7	2	2	0
	Penyusun Program Anggaran dan Pelaporan				
4	Penyusun Laporan Keuangan	6	1	1	0
	Pengelola Barang Milik Negara				
5	Pengolah Data Barang Milik Negara*	6	0	1	-1
	Pengelola Keuangan				
6	Bendahara Pengeluaran Pembantu*	5	0	1	-1
	Pengadministrasi Barang Milik Negara				
7	Pengadministrasi Kepegawaian	5	0	1	-1
	Pemroses Mutasi Kepegawaian*				
8	Pengadministrasi Persuratan	5	1	2	-1
	Penata Arsip*				
9	Pengadministrasi Sarana dan Prasarana	5	1	3	-2
	Pengadministrasi Kerumahtanggaan*				
10	Verifikator Keuangan	6	1	1	0
	Pengolah Surat Perintah Membayar*				
11	Pengadministrasi Keuangan	5	0	2	-2
12	Pengadministrasi Data Penyajian dan Publikasi	5	0	1	-1
13	Pengadministrasi Perpustakaan	5	0	1	-1
14	Arsiparis Pelaksana Lanjutan/Mahir	7	0	1	-1
15	Arsiparis Penyelia	8	0	1	-1
		9	21	-12	

KEPALA SEKSI PENGEMBANGAN PROGRAM
Kelas = 9

No	Jabatan	KLS	B	K	-/+
1	Pengolah Data	6	0	1	-1
	Pengolah Data Program Pengembangan PAUDNI*				
2	Pengadministrasi Umum	5	0	1	-1
3	Penyusun Program Pengembangan Pendidikan Anak Usia Dini dan Nonformal	7	0	1	-1
4	Analisis Pengembangan Pendidikan Anak Usia Dini dan Nonformal	7	1	1	0
	Analisis Pelaksanaan Program Pengembangan PAUDNI*				
		1	4	-3	

KEPALA SEKSI PENGEMBANGAN SUMBER DAYA
Kelas = 9

No	Jabatan	KLS	B	K	-/+
1	Analisis Pengembangan Pendidikan Anak Usia Dini dan Nonformal	7	1	2	-1
	Analisis Pengembangan Sumber Daya PAUDNI*				
2	Pengolah Data	6	1	1	0
	Pengolah Data Pengembangan Sumber Daya PAUDNI*				
3	Pengadministrasi Umum	5	0	1	-1
		2	4	-2	

KEPALA SEKSI INFORMASI DAN KEMITRAAN
Kelas = 9

No	Jabatan	KLS	B	K	-/+
1	Analisis Mutu Pendidikan	7	1	1	0
	Analisis Data Mutu Pendidikan*				
2	Analisis Kemitraan	7	1	1	0
3	Penyusun Bahan Informasi dan Publikasi	7	1	1	0
	Penyusun Informasi dan Publikasi*				
4	Pengelola Data Mutu Pendidikan	6	1	1	0
	Pengolah Data Mutu Pendidikan*				
5	Pengelola Situs atau Web	6	0	1	-1
	Pengelola Laman*				
6	Pengadministrasi Umum	5	0	1	-1
		4	6	-2	

No	Jabatan Fungsional	KLS	B	K	-/+
1	Pamong Belajar Madya	11	10	10	0
2	Pamong Belajar Muda	9	2	25	-23
3	Pamong Belajar Pertama	8	7	20	-13
4	Pengembang Teknologi Pembelajaran Madya	11	0	1	-1
5	Pengembang Teknologi Pembelajaran Muda	9	0	3	-3
6	Pengembang Teknologi Pembelajaran Pertama	8	0	5	-5
		19	64	-45	

**Keterangan**

\* Adalah nomenklatur jabatan lama, pegawai yang duduk dalam jabatan ini akan segera dipindahkan ke jabatan sesuai PermenPANRB Nomor 41 Tahun 2018 tentang nomenklatur jabatan pelaksana bagi PNS di lingkungan instansi pemerintah

56. PETA JABATAN BALAI PENGEMBANGAN PENDIDIKAN ANAK USIA DINI DAN PENDIDIKAN MASYARAKAT NUSA TENGGARA BARAT

REKAPITULASI	JUMLAH		
	B	K	-/+
Administrator	1	1	0
Pengawas	4	4	0
JF	17	48	-31
Pelaksana	10	31	-21
Jumlah	32	84	-52

KEPALA BALAI PENGEMBANGAN PENDIDIKAN ANAK USIA DINI DAN PENDIDIKAN MASYARAKAT NUSA TENGGARA BARAT
Kelas = 13

KEPALA SUBBAGIAN UMUM
Kelas = 9

No	Jabatan	KLS	B	K	-/+
1	Analisis Tata Laksana	7	1	1	0
	Analisis Ketatalaksanaan*				
2	Bendahara	7	2	2	0
	Bendahara Penerimaan*				
	Bendahara Pengeluaran*				
3	Penyusun Program Anggaran dan Pelaporan	7	1	2	-1
	Penyusun Laporan Keuangan				
4	Pengelola Barang Milik Negara	6	1	1	0
	Pengolah Data Barang Milik Negara*				
5	Pengelola Keuangan	6	1	1	0
	Bendahara Pengeluaran Pembantu*				
6	Pengadministrasi Barang Milik Negara	5	1	1	0
7	Pengadministrasi Persuratan	5	0	2	-2
8	Verifikator Keuangan	6	0	1	-1
9	Pengadministrasi Kepegawaian	5	0	1	-1
10	Pengadministrasi Keuangan	5	0	2	-2
11	Pengadministrasi Perpustakaan	5	0	1	-1
12	Pengadministrasi Sarana dan Prasarana	5	0	1	-1
13	Pengadministrasi Data Penyajian dan Publikasi	5	0	1	-1
14	Arsiparis Pelaksana Lanjutan/Mahir	7	0	1	-1
15	Arsiparis Penyelia	8	0	1	-1
		7	19	-12	

KEPALA SEKSI PENGEMBANGAN PROGRAM
Kelas = 9

No	Jabatan	KLS	B	K	-/+
1	Pengadministrasi Umum	5	0	1	-1
2	Penyusun Program Pengembangan Pendidikan Anak Usia Dini dan Nonformal	7	0	1	-1
3	Analisis Pengembangan Pendidikan Anak Usia Dini dan Nonformal	7	0	1	-1
4	Pengolah Data	6	0	1	-1
		0	4	-4	

KEPALA SEKSI PENGEMBANGAN SUMBER DAYA
Kelas = 9

No	Jabatan	KLS	B	K	-/+
1	Analisis Pengembangan Pendidikan Anak Usia Dini dan Nonformal	7	1	1	0
	Analisis Pengembangan Sumber Daya PAUDNI*				
2	Pengadministrasi Umum	5	0	1	-1
3	Pengolah Data	6	0	2	-2
		1	4	-3	

KEPALA SEKSI INFORMASI DAN KEMITRAAN
Kelas = 9

No	Jabatan	KLS	B	K	-/+
1	Analisis Kemitraan	7	0	1	-1
2	Pengelola Situs atau Web	6	1	1	0
	Pengelola Laman*				
3	Pengadministrasi Umum	5	0	1	-1
4	Analisis Mutu Pendidikan	7	0	1	-1
5	Penyusun Bahan Informasi dan Publikasi	7	0	1	-1
6	Pengelola Data Mutu Pendidikan	6	1	1	0
	Pengolah Data Mutu Pendidikan*				
		2	6	-4	

No	Jabatan Fungsional	KLS	B	K	-/+
1	Pamong Belajar Madya	11	2	5	-3
2	Pamong Belajar Muda	9	5	12	-7
3	Pamong Belajar Pertama	8	10	20	-10
4	Pengembang Teknologi Pembelajaran Madya	11	0	1	-1
5	Pengembang Teknologi Pembelajaran Muda	9	0	3	-3
6	Pengembang Teknologi Pembelajaran Pertama	8	0	5	-5
		17	46	-29	

**Keterangan**

\* Adalah nomenklatur jabatan lama, pegawai yang duduk dalam jabatan ini akan segera dipindahkan ke jabatan sesuai PermenPANRB Nomor 41 Tahun 2018 tentang nomenklatur jabatan pelaksana bagi PNS di lingkungan instansi pemerintah

## 57. PETA JABATAN BALAI PENGEMBANGAN PENDIDIKAN ANAK USIA DINI DAN PENDIDIKAN MASYARAKAT PAPUA

REKAPITULASI	Jumlah		
	B	K	-/+
Administrator	1	1	0
Pengawas	4	4	0
JF	13	71	-58
Pelaksana	20	32	-12
<b>Jumlah</b>	<b>38</b>	<b>108</b>	<b>-70</b>

KEPALA BALAI PENGEMBANGAN PENDIDIKAN ANAK USIA DINI DAN PENDIDIKAN MASYARAKAT PAPUA
Kelas = 13

KEPALA SUBBAGIAN UMUM
Kelas = 9

No	Jabatan	KLS	B	K	-/+
1	Analisis Tata Laksana	7	1	1	0
	Analisis Ketatalaksanaan*				
2	Penyusun Program Anggaran dan Pelaporan	7	2	2	0
	Penyusun Program dan Anggaran*				
	Penyusun Laporan Keuangan				
3	Bendahara	7	1	2	-1
	Bendahara Pengeluaran*				
4	Pengelola Barang Milik Negara	6	1	1	0
	Pengolah Data Barang Milik Negara*				
5	Pengelola Keuangan	6	1	1	0
	Bendahara Pengeluaran Pembantu*				
6	Verifikator Keuangan	6	0	1	-1
	Pengolah Surat Perintah Membayar*				
7	Pengadministrasi Barang Milik Negara	5	1	1	0
8	Pengadministrasi Data Penyajian dan Publikasi	5	0	1	-1
	Penata Dokumen*				
9	Pengadministrasi Persuratan	5	1	2	-1
	Penata Arsip*				
10	Pengadministrasi Sarana dan Prasarana	5	1	1	0
	Pengadministrasi Kerumahtanggaan*				
11	Pengadministrasi Kepegawaian	5	0	1	-1
12	Pengadministrasi Keuangan	5	0	2	-2
13	Pengadministrasi Perpustakaan	5	0	1	-1
14	Arsiparis Pelaksana Lanjutan/Mahir	7	0	1	-1
15	Arsiparis Penyelia	8	0	1	-1
		9	19	-10	

KEPALA SEKSI PENGEMBANGAN PROGRAM
Kelas = 9

No	Jabatan	KLS	B	K	-/+
1	Penyusun Program Pengembangan Pendidikan Anak Usia Dini dan Nonformal	7	0	1	-1
	Penyusun Program Pengembangan PAUDNI*				
2	Analisis Pengembangan Pendidikan Anak Usia Dini dan Nonformal	7	1	2	-1
	Analisis Pelaksanaan Program Pengembangan PAUDNI*				
3	Pengolah Data	6	1	1	0
	Pengolah Data Program Pengembangan PAUDNI*				
4	Pengadministrasi Umum	5	1	1	0
		3	5	-2	

KEPALA SEKSI PENGEMBANGAN SUMBER DAYA
Kelas = 9

No	Jabatan	KLS	B	K	-/+
1	Pengolah Data	6	1	1	0
	Pengolah Data Pengembangan Sumber Daya PAUDNI*				
2	Pengadministrasi Umum	5	1	1	0
3	Analisis Pengembangan Pendidikan Anak Usia Dini dan Nonformal	7	1	1	0
	Analisis Pengembangan Sumber Daya PAUDNI*				
		3	3	0	

KEPALA SEKSI INFORMASI DAN KEMITRAAN
Kelas = 9

No	Jabatan	KLS	B	K	-/+
1	Analisis Kemitraan	7	0	1	-1
2	Penyusun Bahan Informasi dan Publikasi	7	1	1	0
	Penyusun Informasi dan Publikasi*				
3	Pengelola Situs atau web	6	1	1	0
	Pengelola Laman*				
4	Pengadministrasi Umum	5	1	1	0
5	Analisis Mutu Pendidikan	7	1	1	0
	Analisis Data Mutu Pendidikan*				
6	Pengelola Data Mutu Pendidikan	6	1	2	-1
	Pengolah Data Mutu Pendidikan*				
		5	7	-2	

No	Jabatan Fungsional	KLS	B	K	-/+
1	Pamong Belajar Madya	11	0	15	-15
2	Pamong Belajar Muda	9	4	20	-16
3	Pamong Belajar Pertama	8	9	25	-16
4	Pengembang Teknologi Pembelajaran Pertama	8	0	5	-5
5	Pengembang Teknologi Pembelajaran Muda	9	0	3	-3
6	Pengembang Teknologi Pembelajaran Madya	11	0	1	-1
		13	69	-56	

**Keterangan**

\* Adalah nomenklatur jabatan lama, pegawai yang duduk dalam jabatan ini akan segera dipindahkan ke jabatan sesuai PermenPANRB Nomor 41 Tahun 2018 tentang nomenklatur jabatan pelaksana bagi PNS di lingkungan instansi pemerintah

**58. PETA JABATAN BALAI PENGEMBANGAN PENDIDIKAN ANAK USIA DINI DAN PENDIDIKAN MASYARAKAT ACEH**

**KEPALA BALAI PENGEMBANGAN PENDIDIKAN ANAK USIA DINI  
DAN PENDIDIKAN MASYARAKAT ACEH**  
Kelas = 13

**KEPALA SUBBAGIAN UMUM**  
Kelas = 9

No	Jabatan	KLS	B	K	-/+
1	Analisis Kemitraan	7	1	2	-1
2	Analisis Tata Laksana Analisis Ketatalaksanaan*	7	1	1	0
3	Bendahara Bendahara Penerimaan* Bendahara Pengeluaran*	7	2	2	0
4	Penyusun Bahan Informasi dan Publikasi Penyusun Informasi dan Publikasi* Penyusun Program Anggaran dan Pelaporan	7	1	2	-1
5	Penyusun Laporan Keuangan Penyusun Program dan Anggaran*	7	2	2	0
6	Pengelola Situs atau Web Pengelola Laman*	6	0	1	-1
7	Pengelola Barang Milik Negara Pengolah Data Barang Milik Negara*	6	1	1	0
8	Pengelola Kepegawaian Pengolah Data Kepegawaian*	6	1	1	0
9	Verifikator Keuangan Pengolah Surat Perintah Membayar* Pengadministrasi Persuratan	6	1	1	0
10	Penata Arsip* Penata Usaha Pimpinan*	5	3	3	0
11	Pengadministrasi Data Penyajian dan Publikasi Penata Dokumen*	5	1	1	0
12	Pengadministrasi Barang Milik Negara Pengadministrasi Keuangan	5	1	1	0
13	Pengadministrasi Belanja Pegawai* Pengadministrasi Sarana dan Prasarana	5	1	2	-1
14	Pengadministrasi Kerumahtanggaan* Pengadministrasi Perpustakaan	5	0	1	-1
15	Pengelola Keuangan Bendahara Pengeluaran Pembantu*	6	1	1	0
16	Pengadministrasi Kepegawaian Arsiparis Pelaksana Lanjutan/Mahir	5	0	1	-1
17	Arsiparis Pelaksana Lanjutan/Mahir	7	0	1	-1
18	Arsiparis Penyelia	8	0	1	-1
		18	26		-8

**KEPALA SEKSI PENGEMBANGAN PROGRAM  
DAN SUMBER DAYA**  
Kelas = 9

No	Jabatan	KLS	B	K	-/+
1	Analisis Mutu Pendidikan Analisis Data Mutu Pendidikan*	7	0	1	-1
2	Analisis Pengembangan Pendidikan Anak Usia Dini dan Nonformal Analisis Pengembangan Sumber Daya PAUDNI*	7	1	2	-1
3	Penyusun Program Pengembangan Pendidikan Anak Usia Dini dan Nonformal Penyusun Program Pengembangan PAUDNI*	7	1	1	0
4	Pengelola Data Mutu Pendidikan Pengolah Data Mutu Pendidikan*	6	1	1	0
5	Pengolah Data Pengolah Data Pengembangan Sumber Daya PAUDNI* Pengolah Data Program Pengembangan PAUDNI*	6	2	2	0
6	Pengadministrasi Umum	5	1	1	0
		6	8		-2

No	Jabatan Fungsional	KLS	B	K	-/+
1	Pamong Belajar Madya	11	1	7	-6
2	Pamong Belajar Muda	9	1	15	-14
3	Pamong Belajar Pertama	8	9	18	-9
4	Pengembang Teknologi Pembelajaran Madya	11	0	1	-1
5	Pengembang Teknologi Pembelajaran Muda	9	0	3	-3
6	Pengembang Teknologi Pembelajaran Pertama	8	0	5	-5
		11	49		-38

**Keterangan**

\* Adalah nomenklatur jabatan lama, pegawai yang duduk dalam jabatan ini akan segera dipindahkan ke jabatan sesuai PermenPANRB Nomor 41 Tahun 2018 tentang nomenklatur jabatan pelaksana bagi PNS di lingkungan instansi pemerintah

REKAPITULASI	Jumlah		
	B	K	-/+
Administrator	1	1	0
Pengawas	2	2	0
JF	11	51	-40
Pelaksana	24	32	-8
	38	86	-48

**59.PETA JABATAN BALAI PENGEMBANGAN PENDIDIKAN ANAK USIA DINI DAN PENDIDIKAN MASYARAKAT SUMATERA BARAT**

**KEPALA BALAI PENGEMBANGAN PENDIDIKAN ANAK USIA DINI  
DAN PENDIDIKAN MASYARAKAT SUMATERA BARAT**  
Kelas = 13

**KEPALA SUBBAGIAN UMUM**  
Kelas = 9

No	Jabatan	KLS	B	K	-/+
1	Analisis Kemitraan	7	0	1	-1
2	Analisis Tata Laksana	7	1	1	0
	Analisis Ketatalaksanaan*				
3	Bendahara	7	2	2	0
	Bendahara Penerimaan*				
	Bendahara Pengeluaran*				
4	Penyusun Program Anggaran dan Pelaporan	7	0	2	-2
5	Pengelola Keuangan	6	1	1	0
	Bendahara Pengeluaran Pembantu*				
6	Pengelola Barang Milik Negara	6	1	1	0
	Pengolah data Barang Milik Negara*				
7	Pengadministrasi Kepegawaian	5	1	1	0
	Pemroses Mutasi Kepegawaian*				
8	Pengadministrasi Persuratan	5	1	3	-2
	Penata Arsip*				
9	Pengadministrasi Barang Milik Negara	5	0	1	-1
10	Pengadministrasi Keuangan	5	1	2	-1
	Pengadministrasi Belanja Pegawai*				
11	Pengadministrasi Sarana dan Prasarana	5	1	1	0
	Pengadministrasi Kerumahtanggaan*				
12	Penyusun Bahan Informasi dan Publikasi	7	0	1	-1
13	Pengelola Situs atau Web	6	0	1	-1
14	Pengelola Kepegawaian	6	0	1	-1
15	Verifikator Keuangan	6	0	1	-1
16	Pengadministrasi Data Penilaian dan Publikasi	5	0	1	-1
17	Arsiparis Pelaksana Lanjutan/Mahir	7	0	1	-1
18	Arsiparis Penvelia	8	0	1	-1
		9	23	-14	

**KEPALA SEKSI PENGEMBANGAN PROGRAM  
DAN SUMBER DAYA**  
Kelas = 9

No	Jabatan	KLS	B	K	-/+
1	Analisis Pengembangan Pendidikan Anak Usia Dini dan Nonformal	7	1	2	-1
	Analisis Pelaksanaan Program Pengembangan PAUDNI*				
2	Penyusun Program Pengembangan Pendidikan Anak Usia Dini dan Nonformal	7	1	1	0
	Penyusun Program Pengembangan PAUDNI*				
3	Pengolah Data	6	2	2	0
	Pengolah Data Pengembangan Sumber Daya PAUDNI*				
	Pengolah Data Program Pengembangan PAUDNI*				
4	Pengadministrasi Umum	5	1	1	0
5	Analisis Mutu Pendidikan	7	0	1	-1
6	Pengelola Data Mutu Pendidikan	6	0	1	-1
		5	8	-3	

No	Jabatan Fungsional	KLS	B	K	-/+
1	Pamong Belajar Madya	11	3	7	-4
2	Pamong Belajar Muda	9	10	15	-5
3	Pamong Belajar Pertama	8	5	18	-13
4	Pengembang Teknologi Pembelajaran Madya	11	0	1	-1
5	Pengembang Teknologi Pembelajaran Muda	9	0	3	-3
6	Pengembang Teknologi Pembelajaran Pertama	8	0	5	-5
		18	49	-31	

**Keterangan**

\* Adalah nomenklatur jabatan lama, pegawai yang duduk dalam jabatan ini akan segera dipindahkan ke jabatan sesuai PermenPANRB Nomor 41 Tahun 2018 tentang nomenklatur jabatan pelaksana bagi PNS di lingkungan instansi pemerintah

REKAPITULASI	Jumlah		
	B	K	-/+
Administrator	1	1	0
Pengawas	2	2	0
JF	18	51	-33
Pelaksana	14	29	-15
	35	83	-48

## 60 PETA JABATAN BALAI PENGEMBANGAN PENDIDIKAN ANAK USIA DINI DAN PENDIDIKAN MASYARAKAT RIAU

<b>KEPALA BALAI PENGEMBANGAN PENDIDIKAN ANAK USIA DINI DAN PENDIDIKAN MASYARAKAT RIAU</b> Kelas = 13
---

<b>KEPALA SUBBAGIAN UMUM</b> Kelas = 9
---

No	Jabatan	KLS	B	K	-/+
1	Analisis Kemitraan	7	0	1	-1
2	Analisis Tata Laksana	7	1	1	0
	Analisis Ketatalaksanaan*				
	Bendahara				
3	Bendahara Penerimaan*	7	2	2	0
	Bendahara Pengeluaran*				
4	Penyusun Program Anggaran dan Pelaporan	7	1	2	-1
	Penyusun Laporan Keuangan				
5	Pengadministrasi Persuratan	5	1	3	-2
	Penata Arsip*				
6	Pengadministrasi Barang Milik Negara	5	0	1	-1
	Penyusun Bahan Informasi dan Publikasi				
7	Penyusun Informasi dan Publikasi *	7	1	1	0
	Pengelola Keuangan				
8	Bendahara Pengeluaran Pembantu*	6	1	1	0
	Pengelola Situs atau Web				
9	Pengelola Situs atau Web	6	0	1	-1
	Pengelola Barang Milik Negara				
10	Pengelola Barang Milik Negara	6	0	1	-1
	Pengelola Kepegawaian				
11	Pengelola Kepegawaian	6	0	1	-1
	Verifikator Keuangan				
12	Verifikator Keuangan	6	0	1	-1
	Pengadministrasi Kepegawaian				
13	Pengadministrasi Kepegawaian	5	0	1	-1
	Pengadministrasi Data Penyajian dan Publikasi				
14	Pengadministrasi Data Penyajian dan Publikasi	5	0	1	-1
	Pengadministrasi Keuangan				
15	Pengadministrasi Belanja Pegawai*	5	1	2	-1
	Pengadministrasi Sarana dan Prasarana				
16	Pengadministrasi Sarana dan Prasarana	5	0	1	-1
	Arsiparis Pelaksana Lanjutan/Mahir				
17	Arsiparis Pelaksana Lanjutan/Mahir	7	0	1	-1
	Arsiparis Penyelia				
18	Arsiparis Penyelia	8	0	1	-1
		8	23		-15

<b>KEPALA SEKSI PENGEMBANGAN PROGRAM DAN SUMBER DAYA</b> Kelas = 9
---

No	Jabatan	KLS	B	K	-/+
1	Analisis Mutu Pendidikan	7	0	1	-1
	Analisis Data Mutu Pendidikan*				
2	Analisis Pengembangan Pendidikan Anak Usia Dini dan Nonformal	7	2	2	0
	Analisis Pelaksanaan Program Pengembangan PAUDNI*				
	Analisis Pengembangan Sumber Daya PAUDNI*				
3	Penyusun Program Pengembangan Pendidikan Anak Usia Dini dan Nonformal	7	0	1	-1
	Penyusun Program Pengembangan PAUDNI*				
4	Pengadministrasi Umum	5	0	1	-1
5	Pengelola Data Mutu Pendidikan	6	0	1	-1
	Pengolah Data				
6	Pengolah Data Program Pengembangan PAUDNI*	6	1	2	-1
		3	8		-5

No	Jabatan Fungsional	KLS	B	K	-/+
1	Pamong Belajar Madya	11	0	7	-7
2	Pamong Belajar Muda	9	7	15	-8
3	Pamong Belajar Pertama	8	6	18	-12
4	Pengembang Teknologi Pembelajaran Madya	11	0	1	-1
5	Pengembang Teknologi Pembelajaran Muda	9	0	3	-3
6	Pengembang Teknologi Pembelajaran Pertama	8	0	5	-5

13 49 -36

**Keterangan**

\* Adalah nomenklatur jabatan lama, pegawai yang duduk dalam jabatan ini akan segera dipindahkan ke jabatan sesuai PermenPANRB Nomor 41 Tahun 2018 tentang nomenklatur jabatan pelaksana bagi PNS di lingkungan instansi pemerintah

REKAPITULASI	Jumlah		
	B	K	-/+
Administrator	1	1	0
Pengawas	2	2	0
JF	13	51	-38
Pelaksana	11	29	-18
	27	83	-56



## 61. PETA JABATAN BALAI PENGEMBANGAN PENDIDIKAN ANAK USIA DINI DAN PENDIDIKAN MASYARAKAT BENGKULU

KEPALA BALAI PENGEMBANGAN PENDIDIKAN ANAK USIA DINI DAN PENDIDIKAN MASYARAKAT BENGKULU Kelas = 13
---

REKAPITULASI	Jumlah		
	B	K	-/+
Administrator	1	1	0
Pengawas	2	2	0
JF	22	51	-29
Pelaksana	14	29	-15
	39	83	-44

KEPALA SUBBAGIAN UMUM Kelas = 9
------------------------------------

No	Jabatan	KLS	B	K	-/+
1	Analisis Kemitraan	7	0	1	-1
2	Analisis Tata Laksana	7	1	1	0
	Analisis Ketatalaksanaan*				
3	Bendahara	7	2	2	0
	Bendahara Penerimaan*				
	Bendahara Pengeluaran*				
4	Penyusun Program Anggaran dan Pelaporan	7	1	2	-1
	Penyusun Program dan Anggaran*				
5	Pengelola Barang Milik Negara	6	1	1	0
	Pengolah Data Barang Milik Negara*				
6	Pengelola Kepegawaian	6	1	1	0
	Pengolah Data Kepegawaian*				
7	Pengadministrasi Kepegawaian	5	1	1	0
	Penroses Mutasi Kepegawaian*				
8	Pengadministrasi Persuratan	5	2	3	-1
	Penata Arsip*				
9	Pengadministrasi Keuangan	5	1	2	-1
	Penata Dokumen Keuangan*				
10	Pengadministrasi Barang Milik Negara	5	0	1	-1
11	Pengadministrasi Sarana dan Prasarana	5	1	1	0
	Pengadministrasi Kerumahtanggaan*				
12	Penyusun Bahan Informasi dan Publikasi	7	0	1	-1
13	Pengelola Keuangan	6	1	1	0
	Bendahara Pengeluaran Pembantu*				
14	Pengelola Situs atau Web	6	0	1	-1
15	Verifikator Keuangan	6	0	1	-1
16	Pengadministrasi Data Penyajian dan Publikasi	5	0	1	-1
17	Arsiparis Pelaksana Lanjutan/Mahir	7	0	1	-1
18	Arsiparis Penyelia	8	0	1	-1
		12	23	-11	

KEPALA SEKSI PENGEMBANGAN PROGRAM DAN SUMBER DAYA Kelas = 9
---

No	Jabatan	KLS	B	K	-/+
1	Analisis Mutu Pendidikan	7	1	1	0
	Analisis Data Mutu Pendidikan*				
2	Pengolah Data	6	0	2	-2
	Pengolah Data Pengembangan Sumber Daya PAUDNI*				
3	Pengadministrasi Umum	5	1	1	0
4	Analisis Pengembangan Pendidikan Anak Usia Dini dan Nonformal	7	0	2	-2
5	Penyusun Program Pengembangan Pendidikan Anak Usia Dini dan Nonformal	7	0	1	-1
6	Pengelola Data Mutu Pendidikan	6	0	1	-1
		2	8	-6	

No	Jabatan Fungsional	KLS	B	K	-/+
1	Pamong Belajar Madya	11	3	7	-4
2	Pamong Belajar Muda	9	16	15	1
3	Pamong Belajar Pertama	8	3	18	-15
4	Pengembang Teknologi Pembelajaran Madya	11	0	1	-1
5	Pengembang Teknologi Pembelajaran Muda	9	0	3	-3
6	Pengembang Teknologi Pembelajaran Pertama	8	0	5	-5
		22	49	-22	

**Keterangan**

\* Adalah nomenklatur jabatan lama, pegawai yang duduk dalam jabatan ini akan segera dipindahkan ke jabatan sesuai PermenPANRB Nomor 41 Tahun 2018 tentang nomenklatur jabatan pelaksana bagi PNS di lingkungan instansi pemerintah

**62. PETA JABATAN BALAI PENGEMBANGAN PENDIDIKAN ANAK USIA DINI DAN PENDIDIKAN MASYARAKAT SUMATERA SELATAN**

**KEPALA BALAI PENGEMBANGAN PENDIDIKAN ANAK USIA DINI  
DAN PENDIDIKAN MASYARAKAT SUMATERA SELATAN**  
Kelas = 13

REKAPITULASI	Jumlah		
	B	K	-/+
Administrator	1	1	0
Pengawas	2	2	0
JF	5	51	-46
Pelaksana	15	29	-14
	23	83	-60

**KEPALA SUBBAGIAN UMUM**  
Kelas = 9

No	Jabatan	KLS	B	K	-/+
1	Analisis Kemitraan	7	1	1	0
2	Bendahara	7	1	2	-1
	Bendahara Pengeluaran*				
3	Penyusun Program Anggaran dan Pelaporan	7	1	2	-1
	Penyusun Laporan Keuangan				
4	Penyusun Program dan Anggaran*	6	1	1	0
	Pengelola Barang Milik Negara				
5	Pengolah Data Barang Milik Negara*	5	1	3	-2
	Pengadministrasi Persuratan				
6	Penata Arsip*	5	1	1	0
	Pengadministrasi Barang Milik Negara				
7	Pengadministrasi Sarana dan Prasarana	5	1	1	0
	Pengadministrasi Kerumahtanggaan*				
8	Analisis Tata Laksana	7	1	1	0
	Analisis Ketatalaksanaan*				
9	Penyusun Bahan Informasi dan Publikasi	7	0	1	-1
10	Pengelola Keuangan	6	0	1	-1
11	Pengelola Situs atau Web	6	0	1	-1
12	Pengelola Kepegawaian	6	1	1	0
	Pengolah Data Kepegawaian*				
13	Verifikator Keuangan	6	0	1	-1
14	Pengadministrasi Kepegawaian	5	0	1	-1
15	Pengadministrasi Data Penyajian dan Publikasi	5	0	1	-1
16	Pengadministrasi Keuangan	5	0	2	-2
17	Arsiparis Pelaksana Lanjutan/Mahir	7	0	1	-1
18	Arsiparis Penyelia	8	0	1	-1
		9	23	-14	

**KEPALA SEKSI PENGEMBANGAN PROGRAM  
DAN SUMBER DAYA**  
Kelas = 9

No	Jabatan	KLS	B	K	-/+
1	Analisis Mutu Pendidikan	7	1	1	0
	Analisis Data Mutu Pendidikan*				
2	Analisis Pengembangan Pendidikan Anak Usia Dini dan Nonformal	7	2	2	0
	Analisis Pengembangan Sumber Daya PAUDNI*				
	Analisis Pelaksanaan Program Pengembangan PAUDNI*				
3	Penyusun Program Pengembangan Pendidikan Anak Usia Dini dan Nonformal	7	1	1	0
	Penyusun Program Pengembangan PAUDNI*				
4	Pengadministrasi Umum	5	1	1	0
5	Pengelola Data Mutu Pendidikan	6	1	1	0
	Pengolah Data Mutu Pendidikan*				
6	Pengolah Data	6	0	2	-2
		6	8	-2	

No	Jabatan Fungsional	KLS	B	K	-/+
1	Pamong Belajar Madya	11	0	7	-7
2	Pamong Belajar Muda	9	4	15	-11
3	Pamong Belajar Pertama	8	1	18	-17
4	Pengembang Teknologi Pembelajaran Pertama	8	0	5	-5
5	Pengembang Teknologi Pembelajaran Muda	9	0	3	-3
6	Pengembang Teknologi Pembelajaran Madya	11	0	1	-1
		5	49	-44	

**Keterangan**

\* Adalah nomenklatur jabatan lama, pegawai yang duduk dalam jabatan ini akan segera dipindahkan ke jabatan sesuai PermenPANRB Nomor 41 Tahun 2018 tentang nomenklatur jabatan pelaksana bagi PNS di lingkungan instansi pemerintah

**63.PETA JABATAN BALAI PENGEMBANGAN PENDIDIKAN ANAK USIA DINI DAN PENDIDIKAN MASYARAKAT LAMPUNG**

KEPALA BALAI PENGEMBANGAN PENDIDIKAN ANAK USIA DINI DAN PENDIDIKAN MASYARAKAT LAMPUNG Kelas = 13
--

KEPALA SUBBAGIAN UMUM Kelas = 9
------------------------------------

No	Jabatan	KLS	B	K	-/+
1	Analisis Kemitraan	7	0	1	-1
2	Analisis Tata Laksana	7	0	1	-1
	Analisis Ketatalaksanaan*				
3	Bendahara	7	0	2	-2
	Bendahara Penerimaan*				
4	Penyusun Program Anggaran dan Pelaporan	7	2	2	0
	Penyusun Laporan Keuangan				
	Penyusun Program dan Anggaran*				
5	Pengelola Keuangan	6	1	1	0
	Bendahara Pengeluaran Pembantu*				
6	Pengelola Barang Milik Negara	6	1	1	0
	Pengolah Data Barang Milik Negara*				
7	Verifikator Keuangan	6	1	1	0
	Pengolah Surat Perintah Membayar*				
8	Pengadministrasi Barang Milik Negara	5	1	1	0
9	Pengadministrasi Sarana dan Prasarana	5	1	1	0
	Pengadministrasi Kerumahtanggaan*				
10	Pengadministrasi Persuratan	5	1	3	-2
	Pramu Bakti				
11	Pramu Wisma*	3	1	1	0
12	Penyusun Bahan Informasi dan Publikasi	7	0	1	-1
13	Pengelola Situs atau Web	6	1	1	-1
	Pengelola Laman*				
14	Pengelola Kepegawaian	6	0	1	-1
15	Pengadministrasi Kepegawaian	5	0	1	-1
16	Pengadministrasi Data Penyajian dan Publikasi	5	0	1	-1
17	Pengadministrasi Keuangan	5	0	2	-2
18	Arsiparis Pelaksana Lanjutan/Mahir	7	0	1	-1
19	Arsiparis Penyelia	8	0	1	-1
		10	24	-15	

KEPALA SEKSI PENGEMBANGAN PROGRAM DAN SUMBER DAYA Kelas = 9
---

No	Jabatan	KLS	B	K	-/+
1	Penyusun Program Pengembangan Pendidikan Anak Usia Dini dan Nonformal	7	1	1	0
	Penyusun Program Pengembangan PAUDNI*				
2	Pengelola Data Mutu Pendidikan	6	1	1	0
	Pengolah Data Mutu Pendidikan*				
3	Pengolah Data Pengembangan Sumber Daya PAUDNI*	6	2	2	0
	Pengolah Data Program Pengembangan PAUDNI*				
4	Pengadministrasi Umum	5	1	1	0
5	Analisis Mutu Pendidikan	7	1	1	0
	Analisis Data Mutu Pendidikan*				
6	Analisis Pengembangan Pendidikan Anak Usia Dini dan Nonformal	7	0	2	-2
		6	8	-2	

No	Jabatan Fungsional	KLS	B	K	-/+
1	Pamong Belajar Madya	11	1	7	-6
2	Pamong Belajar Muda	9	1	15	-14
3	Pamong Belajar Pertama	8	4	18	-14
4	Pengembang Teknologi Pembelajaran Madya	11	0	1	-1
5	Pengembang Teknologi Pembelajaran Muda	9	0	3	-3
6	Pengembang Teknologi Pembelajaran Pertama	8	0	5	-5
		6	49	-43	

**Keterangan**

\* Adalah nomenklatur jabatan lama, pegawai yang duduk dalam jabatan ini akan segera dipindahkan ke jabatan sesuai PermenPANRB Nomor 41 Tahun 2018 tentang nomenklatur jabatan pelaksana bagi PNS di lingkungan instansi pemerintah

REKAPITULASI	Jumlah		
	B	K	-/+
Administrator	1	1	0
Pengawas	2	2	0
JF	6	51	-45
Pelaksana	16	30	-14
	25	84	-59

**64.PETA JABATAN BALAI PENGEMBANGAN PENDIDIKAN ANAK USIA DINI DAN PENDIDIKAN MASYARAKAT BANTEN**

KEPALA BALAI PENGEMBANGAN PENDIDIKAN ANAK USIA DINI  
DAN PENDIDIKAN MASYARAKAT BANTEN  
Kelas = 13

KEPALA SUBBAGIAN UMUM  
Kelas = 9

No	Jabatan	KLS	B	K	-/+
1	Analisis Kemitraan	7	0	1	-1
2	Analisis Tata Laksana	7	1	1	0
	Analisis Ketatalaksanaan*				
3	Bendahara	7	1	2	-1
	Bendahara Pengeluaran*				
4	Penyusun Program Anggaran dan Pelaporan	7	0	2	-2
5	Pengadministrasi Kepegawaian	5	1	1	0
	Pemroses Mutasi Kepegawaian*				
6	Pengadministrasi Keuangan	5	1	2	-1
	Penata Dokumen Keuangan*				
7	Pengadministrasi Persuratan	5	1	3	-2
	Penata Usaha Pimpinan*				
8	Pengadministrasi Barang Milik Negara	5	0	1	-1
9	Penyusun Bahan Informasi dan Publikasi	7	0	1	-1
10	Pengelola Keuangan	6	0	1	-1
11	Pengelola Situs atau Web	6	0	1	-1
12	Pengelola Barang Milik Negara	6	0	1	-1
13	Pengelola Kepegawaian	6	0	1	-1
14	Verifikator Keuangan	6	0	1	-1
15	Pengadministrasi Data Penyajian dan Publikasi	5	0	1	-1
16	Pengadministrasi Sarana dan Prasarana	5	1	1	0
	Pengadministrasi Kerumahtanggaan*				
17	Arsiparis Pelaksana Lanjutan/Mahir	7	0	1	-1
18	Arsiparis Penyelia	8	0	1	-1
			6	23	-17

KEPALA SEKSI PENGEMBANGAN PROGRAM  
DAN SUMBER DAYA  
Kelas = 9

No	Jabatan	KLS	B	K	-/+
1	Analisis Pengembangan Pendidikan Anak Usia Dini dan Nonformal	7	2	2	0
	Analisis Pelaksanaan Program Pengembangan PAUDNI*				
	Analisis Pengembangan Sumber Daya PAUDNI*				
2	Pengadministrasi Umum	5	1	1	0
3	Analisis Mutu Pendidikan	7	0	1	-1
4	Penyusun Program Pengembangan Pendidikan Anak Usia Dini dan	7	0	1	-1
5	Pengelola Data Mutu Pendidikan	6	0	1	-1
6	Pengolah Data	6	0	2	-2
			3	8	-5

No	Jabatan Fungsional	KLS	B	K	-/+
1	Pamong Belajar Madya	11	0	7	-7
2	Pamong Belajar Muda	9	0	15	-15
3	Pamong Belajar Pertama	8	6	18	-12
4	Pengembang Teknologi Pembelajaran Madya	11	0	1	-1
5	Pengembang Teknologi Pembelajaran Muda	9	0	3	-3
6	Pengembang Teknologi Pembelajaran Pertama	8	0	5	-5
			6	49	-43

REKAPITULASI	Jumlah		
	B	K	-/+
Administrator	1	1	0
Pengawas	2	2	0
JF	6	51	-45
Pelaksana	9	29	-20
	18	83	-65

**Keterangan**

\* Adalah nomenklatur jabatan lama, pegawai yang duduk dalam jabatan ini akan segera dipindahkan ke jabatan sesuai PermenPANRB Nomor 41 Tahun 2018 tentang nomenklatur jabatan pelaksana bagi PNS di lingkungan instansi pemerintah

**65.PETA JABATAN BALAI PENGEMBANGAN PENDIDIKAN ANAK USIA DINI DAN PENDIDIKAN MASYARAKAT DIY.YOGYAKARTA**

KEPALA BALAI PENGEMBANGAN PENDIDIKAN ANAK USIA DINI  
DAN PENDIDIKAN MASYARAKAT YOGYAKARTA  
Kelas = 13

REKAPITULASI	Jumlah		
	B	K	-/+
Administrator	1	1	0
Pengawas	2	2	0
JF	22	51	-29
Pelaksana	15	30	-15
	40	84	-44

KEPALA SUBBAGIAN UMUM  
Kelas = 9

No	Jabatan	KLS	B	K	-/+
1	Analisis Kemitraan	7	1	1	0
2	Analisis Tata Laksana	7	0	1	-1
	Analisis Ketatalaksanaan*				
	Bendahara				
3	Bendahara Penerimaan*	7	1	2	-1
	Bendahara Pengeluaran*				
4	Penyusun Bahan Informasi dan Publikasi	7	1	1	0
	Penyusun Informasi dan Publikasi*				
	Penyusun Program Anggaran dan Pelaporan				
5	Penyusun Laporan Keuangan	7	1	2	-1
	Penyusun Program dan Anggaran*				
6	Pengelola Keuangan	6	0	1	-1
7	Pengelola Situs atau Web	6	1	1	0
	Pengelola Laman*				
8	Pengelola Barang Milik Negara	6	1	1	0
	Pengolah Data Barang Milik Negara*				
9	Pengelola Kepegawaian	6	1	1	0
	Pengolah Data Kepegawaian*				
10	Verifikator Keuangan	6	0	1	-1
	Pengolah Surat Perintah Membayar*				
	Pengadministrasi Persuratan				
11	Penata Arsip*	5	2	3	-1
	Penata Usaha Pimpinan*				
12	Pengadministrasi Keuangan	5	1	2	-1
	Penata Dokumen Keuangan*				
13	Pengadministrasi Barang Milik Negara	5	1	1	0
	Pengadministrasi Sarana dan Prasarana				
14	Pengadministrasi Kerumahtanggaan*	5	1	1	0
	Pengadministrasi Kepegawaian				
15	Pengadministrasi Data Penyajian dan Publikasi	5	0	1	-1
	Arsiparis Pelaksana Lanjutan/Mahir				
17	Arsiparis Pelaksana Lanjutan/Mahir	7	0	1	-1
18	Arsiparis Penyelia	8	0	1	-1
			12	23	-11

KEPALA SEKSI PENGEMBANGAN PROGRAM  
DAN SUMBER DAYA  
Kelas = 9

No	Jabatan	KLS	B	K	-/+
1	Analisis Mutu Pendidikan	7	0	1	-1
	Analisis Data Mutu Pendidikan*				
2	Analisis Pengembangan Pendidikan Anak Usia Dini dan Nonformal	7	0	2	-2
	Analisis Pelaksanaan Program Pengembangan PAUDNI*				
	Penyusun Program Pengembangan Pendidikan Anak Usia dan Nonformal				
3	Penyusun Program Pengembangan Pendidikan Anak Usia Dini dan Nonformal*	7	1	2	-1
	Pengolah Data				
4	Pengolah Data Program Pengembangan PAUDNI*	6	1	2	-1
	Pengolah Data Pengembangan Sumber Daya PAUDNI*				
5	Pengelola Data Mutu Pendidikan	6	1	1	0
	Pengolah Data Mutu Pendidikan*				
6	Pengadministrasi Umum	5	0	1	-1
			3	9	-6

No	Jabatan Fungsional	KLS	B	K	-/+
1	Pamong Belajar Madya	11	7	7	0
2	Pamong Belajar Muda	9	9	15	-6
3	Pamong Belajar Pertama	8	6	18	-12
4	Pengembang Teknologi Pembelajaran Madya	11	0	1	-1
5	Pengembang Teknologi Pembelajaran Muda	9	0	3	-3
6	Pengembang Teknologi Pembelajaran Pertama	8	0	5	-5
			22	49	-27

**Keterangan**

\* Adalah nomenklatur jabatan lama, pegawai yang duduk dalam jabatan ini akan segera dipindahkan ke jabatan sesuai PermenPANRB Nomor 41 Tahun 2018 tentang Nomenklatur Jabatan Pelaksana Bagi Pegawai Negeri Sipil di Lingkungan Instansi Pemerintah

## 66.PETA JABATAN BALAI PENGEMBANGAN PENDIDIKAN ANAK USIA DINI DAN PENDIDIKAN MASYARAKAT BALI

KEPALA BALAI PENGEMBANGAN PENDIDIKAN ANAK USIA DINI DAN PENDIDIKAN MASYARAKAT BALI Kelas = 13
---

KEPALA SUBBAGIAN UMUM Kelas = 9
------------------------------------

No	Jabatan	KLS	B	K	-/+
1	Analisis Kemitraan	7	0	1	-1
2	Bendahara	7	1	2	-1
	Bendahara Pengeluaran*				
3	Penyusun Program Anggaran dan Pelaporan	7	0	2	-2
	Penyusun Program dan Anggaran*				
4	Pengadministrasi Kepegawaian	5	1	1	0
	Pemroses Mutasi Kepegawaian*				
5	Pengadministrasi Barang Milik Negara	5	0	1	-1
	Pengadministrasi Keuangan				
6	Penata Dokumen Keuangan*	5	2	1	1
	Pengadministrasi Belanja Pegawai*				
7	Pengadministrasi Sarana dan Prasarana	5	1	1	0
	Pengadministrasi Kerumahtanggaan*				
8	Pengadministrasi Persuratan	5	2	3	-1
	Penata Arsip*				
9	Analisis Tata Laksana	7	1	1	0
	Analisis Ketatalaksanaan*				
10	Penyusun Bahan Informasi dan Publikasi	7	0	1	-1
11	Pengelola Keuangan	6	0	1	-1
12	Pengelola Situs atau Web	6	0	1	-1
13	Pengelola Barang Milik Negara	6	0	1	-1
14	Pengelola Kepegawaian	6	0	1	-1
15	Verifikator Keuangan	6	0	1	-1
	Pengadministrasi Data Penyajian dan Publikasi				
16	Penata Dokumen*	5	1	1	0
17	Arsiparis Pelaksana Lanjutan/Mahir	7	0	1	-1
18	Arsiparis Penyelia	8	0	1	-1
		9	22	-13	

KEPALA SEKSI PENGEMBANGAN PROGRAM DAN SUMBER DAYA Kelas = 9
---

No	Jabatan	KLS	B	K	-/+
1	Analisis Pengembangan Pendidikan Anak Usia Dini dan Nonformal	7	1	2	-1
	Analisis Pengembangan Sumber Daya PAUDNI*				
2	Pengolah Data	6	0	2	-2
	Pengolah Data Program Pengembangan PAUDNI*				
3	Analisis Mutu Pendidikan	7	0	1	-1
4	Pengadministrasi Umum	5	1	1	0
5	Penyusun Program Pengembangan Pendidikan Anak Usia Dini dan Nonformal	7	0	1	-1
6	Pengelola Data Mutu Pendidikan	6	0	1	-1
		2	8	-6	

No	Jabatan Fungsional	KLS	B	K	-/+
1	Pamong Belajar Madya	11	1	7	-6
2	Pamong Belajar Muda	9	9	15	-6
3	Pamong Belajar Pertama	8	1	18	-17
4	Pengembang Teknologi Pembelajaran Madya	11	0	1	-1
5	Pengembang Teknologi Pembelajaran Muda	9	0	3	-3
6	Pengembang Teknologi Pembelajaran Pertama	8	0	5	-5

11 49 -38

**Keterangan**

\* Adalah nomenklatur jabatan lama, pegawai yang duduk dalam jabatan ini akan segera dipindahkan ke jabatan sesuai PermenPANRB Nomor 41 Tahun 2018 tentang nomenklatur jabatan pelaksana bagi PNS di lingkungan instansi pemerintah

REKAPITULASI	Jumlah		
	B	K	-/+
Administrator	1	1	0
Pengawas	2	2	0
JF	11	51	-40
Pelaksana	11	28	-17
	25	82	-57

## 67.PETA JABATAN BALAI PENGEMBANGAN PENDIDIKAN ANAK USIA DINI DAN PENDIDIKAN MASYARAKAT NUSA TENGGARA TIMUR

KEPALA BALAI PENGEMBANGAN PENDIDIKAN ANAK USIA DINI DAN PENDIDIKAN MASYARAKAT NUSA TENGGARA TIMUR Kelas = 13
--

REKAPITULASI	JUMLAH		
	B	K	-/+
Administrator	1	1	0
Pengawas	2	2	0
JF	19	51	-32
Pelaksana	19	31	-12
Jumlah	41	85	-44

KEPALA SUBBAGIAN UMUM Kelas = 9
------------------------------------

No	Jabatan	KLS	B	K	-/+
1	Analisis Kemitraan	7	0	1	-1
2	Analisis Tata Laksana Analisis Ketatalaksanaan*	7	1	1	0
3	Bendahara Bendahara Penerimaan* Bendahara Pengeluaran*	7	2	2	0
4	Penyusun Program Anggaran dan Pelaporan Penyusun Laporan Keuangan	7	1	2	-1
5	Pengelola Keuangan Bendahara Pengeluaran Pembantu*	6	0	1	-1
6	Pengelola Situs atau Web Pengelola Laman*	6	0	1	-1
7	Pengelola Barang Milik Negara Pengolah Data Barang Milik Negara*	6	0	1	-1
8	Pengadministrasi Kepegawaian Pemroses Mutasi Kepegawaian*	5	1	1	0
9	Pengadministrasi Barang Milik Negara	5	1	1	0
10	Pengadministrasi Sarana dan Prasarana Pengadministrasi Kerumahtanggaan*	5	1	1	0
11	Pengadministrasi Persuratan	5	1	3	-2
12	Pramu Bakti Pramu Wisma*	3	1	1	0
13	Petugas Keamanan	3	1	1	0
14	Penyusun Bahan Informasi dan Publikasi	7	0	1	-1
15	Pengelola Kepegawaian Verifikator Keuangan	6	0	1	-1
16	Pengolah Surat Perintah Membayar*	6	1	1	0
17	Pengadministrasi Data Penyajian dan Publikasi	5	0	1	-1
18	Pengadministrasi Keuangan Penata Dokumen Keuangan*	5	1	2	-1
19	Arsiparis Pelaksana Lanjutan/Mahir	7	0	1	-1
20	Arsiparis Penyelia	8	1	1	0
		13	25	-12	

KEPALA SEKSI PENGEMBANGAN PROGRAM DAN SUMBER DAYA Kelas = 9
---

No	Jabatan	KLS	B	K	-/+
1	Analisis Pengembangan Pendidikan Anak Usia Dini dan Nonformal Analisis Pengembangan Sumber Daya PAUDNI*	7	2	2	0
2	Pengelola Data Mutu Pendidikan Pengolah Data Mutu Pendidikan*	6	1	1	0
3	Pengolah Data Pengolah Data Pengembangan Sumber Daya PAUDNI* Pengolah Data Program Pengembangan PAUDNI*	6	2	2	0
4	Pengadministrasi Umum	5	1	1	0
5	Analisis Mutu Pendidikan	7	1	1	0
6	Penyusun Program Pengembangan Pendidikan Anak Usia Dini dan Nonformal	7	0	1	-1
		7	8	-1	

No	Jabatan Fungsional	KLS	B	K	-/+
1	Pamong Belajar Madya	11	2	7	-5
2	Pamong Belajar Muda	9	10	15	-5
3	Pamong Belajar Pertama	8	6	18	-12
4	Pengembang Teknologi Pembelajaran Madya	11	0	1	-1
5	Pengembang Teknologi Pembelajaran Muda	9	0	3	-3
6	Pengembang Teknologi Pembelajaran Pertama	8	0	5	-5
		18	49	-31	

**Keterangan**

\* Adalah nomenklatur jabatan lama, pegawai yang duduk dalam jabatan ini akan segera dipindahkan ke jabatan sesuai PermenPANRB Nomor 41 Tahun 2018 tentang nomenklatur jabatan pelaksana bagi PNS di lingkungan instansi pemerintah

**68.PETA JABATAN BALAI PENGEMBANGAN PENDIDIKAN ANAK USIA DINI DAN PENDIDIKAN MASYARAKAT KALIMANTAN BARAT**

**KEPALA BALAI PENGEMBANGAN PENDIDIKAN ANAK USIA DINI  
DAN PENDIDIKAN MASYARAKAT KALIMANTAN BARAT**  
Kelas = 13

REKAPITULASI	Jumlah		
	B	K	-/+
Administrator	1	1	0
Pengawas	2	2	0
JF	10	55	-45
Pelaksana	9	30	-21
	22	88	-66

**KEPALA SUBBAGIAN UMUM**  
Kelas = 9

No	Jabatan	KLS	B	K	-/+
1	Analisis Kemitraan	7	0	1	-1
2	Bendahara	7	2	2	0
	Bendahara Penerimaan*				
3	Bendahara Pengeluaran*	7	0	2	-2
	Penyusun Program Anggaran dan Pelaporan				
4	Penyusun Laporan Keuangan	6	1	1	0
	Pengelola Barang Milik Negara				
5	Pengolah data Barang Milik Negara*	5	0	1	-1
	Pengadministrasi Barang Milik Negara				
6	Pengadministrasi Keuangan	5	1	2	-1
	Pengadministrasi Belanja Pegawai*				
7	Pengadministrasi Sarana dan Prasarana	5	1	1	0
	Pengadministrasi Kerumahtanggaan*				
8	Pengadministrasi Persuratan	5	1	3	-2
9	Pengadministrasi Perpustakaan	5	0	1	-1
10	Analisis Tata Laksana	7	0	1	-1
11	Penyusun Bahan Informasi dan Publikasi	7	0	1	-1
12	Pengelola Keuangan	6	0	1	-1
13	Pengelola Situs atau Web	6	0	1	-1
14	Pengelola Kepegawaian	6	0	1	-1
15	Verifikator Keuangan	6	0	1	-1
16	Pengadministrasi Kepegawaian	5	0	1	-1
17	Pengadministrasi Data Penyajian dan Publikasi	5	0	1	-1
18	Arsiparis Pelaksana Lanjutan/Mahir	7	0	1	-1
19	Arsiparis Penyelia	8	0	1	-1
			6	24	-18

**KEPALA SEKSI PENGEMBANGAN PROGRAM  
DAN SUMBER DAYA**  
Kelas = 9

No	Jabatan	KLS	B	K	-/+
1	Analisis Pengembangan Pendidikan Anak Usia Dini dan Nonformal	7	1	2	-1
	Analisis Pengembangan Sumber Daya PAUDNI*				
2	Pengolah Data	6	1	2	-1
	Pengolah Data Program Pengembangan PAUDNI*				
3	Pengolah Data Pengembangan Sumber Daya PAUDNI*	5	1	1	0
	Pengadministrasi Umum				
4	Analisis Mutu Pendidikan	7	0	1	-1
5	Penyusun Program Pengembangan Pendidikan Anak Usia Dini dan Nonformal	7	0	1	-1
6	Pengelola Data Mutu Pendidikan	6	0	1	-1
			3	8	-5

No	Jabatan Fungsional	KLS	B	K	-/+
1	Pamong Belajar Madya	11	1	7	-6
2	Pamong Belajar Muda	9	2	15	-13
3	Pamong Belajar Pertama	8	4	18	-14
4	Pamong Belajar Penyelia	8	3	4	-1
5	Pengembang Teknologi Pembelajaran Pertama	8	0	5	-5
6	Pengembang Teknologi Pembelajaran Muda	9	0	3	-3
7	Pengembang Teknologi Pembelajaran Madya	11	0	1	-1
		10	53	-43	

**Keterangan**

\* Adalah nomenklatur jabatan lama, pegawai yang duduk dalam jabatan ini akan segera dipindahkan ke jabatan sesuai PermenPANRB Nomor 41 Tahun 2018 tentang nomenklatur jabatan pelaksana bagi PNS di lingkungan instansi pemerintah



**69.PETA JABATAN BALAI PENGEMBANGAN PENDIDIKAN ANAK USIA DINI DAN PENDIDIKAN MASYARAKAT KALIMANTAN TIMUR**

KEPALA BALAI PENGEMBANGAN PENDIDIKAN ANAK USIA DINI  
DAN PENDIDIKAN MASYARAKAT KALIMANTAN TIMUR  
Kelas = 13

KEPALA SUBBAGIAN UMUM  
Kelas = 9

No	Jabatan	KLS	B	K	-/+
1	Analisis Kemitraan	7	1	1	0
2	Bendahara	7	1	2	-1
	Bendahara Penerimaan*				
	Bendahara Pengeluaran*				
3	Penyusun Program Anggaran dan Pelaporan	7	0	2	-2
4	Pengadministrasi Barang Milik Negara	5	0	1	-1
5	Pengadministrasi Persuratan	5	1	3	-2
6	Analisis Tata Laksana	7	0	1	-1
7	Penyusun Bahan Informasi dan Publikasi	7	0	1	-1
8	Pengelola Keuangan	6	0	1	-1
9	Pengelola Situs atau Web	6	0	1	-1
10	Pengelola Barang Milik Negara	6	0	1	-1
11	Pengelola Kepegawaian	6	0	1	-1
12	Verifikator Keuangan	6	0	1	-1
13	Pengadministrasi Kepegawaian	5	0	1	-1
14	Pengadministrasi Data Penyajian dan Publikasi	5	0	1	-1
15	Pengadministrasi Keuangan	5	0	2	-2
16	Pengadministrasi Sarana dan Prasarana	5	0	1	-1
17	Arsiparis Pelaksana Lanjutan/Mahir	7	0	1	-1
18	Arsiparis Penyelia	8	0	1	-1
		3	23	-20	

KEPALA SEKSI PENGEMBANGAN PROGRAM  
DAN SUMBER DAYA  
Kelas = 9

No	Jabatan	KLS	B	K	-/+
1	Analisis Mutu Pendidikan	7	1	1	0
	Analisis Data Mutu Pendidikan*				
2	Pengelola Data Mutu Pendidikan	6	1	1	0
	Pengolah Data Mutu Pendidikan*				
3	Analisis Pengembangan Pendidikan Anak Usia Dini dan Nonformal	7	0	2	-2
4	Penyusun Program Pengembangan Pendidikan Anak Usia Dini dan Nonformal	7	0	1	-1
5	Pengolah Data	6	0	2	-2
6	Pengadministrasi Umum	5	0	1	-1
		2	8	-6	

No	Jabatan Fungsional	KLS	B	K	-/+
1	Pamong Belajar Madya	11	6	7	-1
2	Pamong Belajar Muda	9	13	15	-2
3	Pamong Belajar Pertama	8	0	18	-18
4	Pengembang Teknologi Pembelajaran Madya	11	0	1	-1
5	Pengembang Teknologi Pembelajaran Muda	9	0	3	-3
6	Pengembang Teknologi Pembelajaran Pertama	8	0	5	-5
		19	49	-30	

REKAPITULASI	Jumlah		
	B	K	-/+
Administrator	1	1	0
Pengawas	2	2	0
JF	19	51	-32
Pelaksana	5	29	-24
	27	83	-56

**Keterangan**

\* Adalah nomenklatur jabatan lama, pegawai yang duduk dalam jabatan ini akan segera dipindahkan ke jabatan sesuai PermenPANRB Nomor 41 Tahun 2018 tentang nomenklatur jabatan pelaksana bagi PNS di lingkungan instansi pemerintah

## 70. PETA JABATAN BALAI PENGEMBANGAN PENDIDIKAN ANAK USIA DINI DAN PENDIDIKAN MASYARAKAT SULAWESI BARAT

KEPALA BALAI PENGEMBANGAN PENDIDIKAN ANAK USIA DINI DAN PENDIDIKAN MASYARAKAT SULAWESI BARAT Kelas = 13
---

REKAPITULASI	Jumlah		
	B	K	-/+
Administrator	1	1	0
Pengawas	2	2	0
JF	4	51	-47
Pelaksana	18	29	-11
	25	83	-58

KEPALA SUBBAGIAN UMUM Kelas = 9
------------------------------------

No	Jabatan	KLS	B	K	-/+
1	Analisis Kemitraan	7	0	1	-1
2	Analisis Tata Laksana	7	1	1	0
	Analisis Ketatalaksanaan*				
3	Bendahara	7	1	2	-1
	Bendahara Pengeluaran*				
4	Penyusun Bahan Informasi dan Publikasi	7	1	1	0
	Penyusun Informasi dan Publikasi*				
5	Penyusun Program Anggaran dan Pelaporan	7	2	2	0
	Penyusun Laporan Keuangan				
	Penyusun Program dan Anggaran*				
6	Pengelola Barang Milik Negara	6	0	1	-1
	Pengolah Data Barang Milik Negara*				
7	Pengelola Kepegawaian	6	1	1	0
	Pengolah Data Kepegawaian*				
8	Pengadministrasi Kepegawaian	5	1	1	0
	Pemroses Mutasi Kepegawaian*				
9	Pengadministrasi Persuratan	5	2	3	-1
	Penata Arsip*				
10	Pengadministrasi Barang Milik Negara	5	1	1	0
	Pengelola Keuangan				
11	Bendahara Pengeluaran Pembantu*	6	1	1	0
12	Pengelola Situs atau Web	6	1	1	0
	Pengelola Laman*				
13	Verifikator Keuangan	6	0	1	-1
	Pengadministrasi Data Penyajian dan Publikasi				
14	Penata Dokumen*	5	1	1	0
	Pengadministrasi Keuangan				
15	Penata Dokumen Keuangan*	5	1	2	-1
	Pengadministrasi Sarana dan Prasarana				
16	Pengadministrasi Kerumahantagaan*	5	1	1	0
17	Arsiparis Pelaksana Lanjutan/Mahir	7	0	1	-1
18	Arsiparis Penyelia	8	0	1	-1
			15	23	-8

KEPALA SEKSI PENGEMBANGAN PROGRAM DAN SUMBER DAYA Kelas = 9
---

No	Jabatan	KLS	B	K	-/+
1	Analisis Mutu Pendidikan	7	0	1	-1
	Analisis Data Mutu Pendidikan*				
2	Analisis Pengembangan Pendidikan Anak Usia Dini dan Nonformal	7	1	2	-1
	Analisis Pelaksanaan Program Pengembangan PAUDNI*				
	Analisis Pengembangan Sumber Daya PAUDNI*				
3	Pengolah Data	6	1	2	-1
	Pengolah Data Program Pengembangan PAUDNI*				
4	Pengadministrasi Umum	5	1	1	0
5	Penyusun Program Pengembangan Pendidikan Anak Usia Dini dan Nonformal	7	0	1	-1
6	Pengelola Data Mutu Pendidikan	6	0	1	-1
			3	8	-5

No	Jabatan Fungsional	KLS	B	K	-/+
1	Pamong Belajar Madya	11	0	7	-7
2	Pamong Belajar Muda	9	2	15	-13
3	Pamong Belajar Pertama	8	2	18	-16
4	Pengembang Teknologi Pembelajaran Pertama	8	0	5	-5
5	Pengembang Teknologi Pembelajaran Muda	9	0	3	-3
6	Pengembang Teknologi Pembelajaran Madya	11	0	1	-1
			4	49	-45

**Keterangan**

\* Adalah nomenklatur jabatan lama, pegawai yang duduk dalam jabatan ini akan segera dipindahkan ke jabatan sesuai PermenPANRB Nomor 41 Tahun 2018 tentang nomenklatur jabatan pelaksana bagi PNS di lingkungan instansi pemerintah

**71.PETA JABATAN BALAI PENGEMBANGAN PENDIDIKAN ANAK USIA DINI DAN PENDIDIKAN MASYARAKAT SULAWESI UTARA**

KEPALA BALAI PENGEMBANGAN PENDIDIKAN ANAK USIA DINI  
DAN PENDIDIKAN MASYARAKAT SULAWESI UTARA  
Kelas = 13

REKAPITULASI	Jumlah		
	B	K	-/+
Administrator	1	1	0
Pengawas	2	2	0
JF	7	51	-44
Pelaksana	15	29	-14
	25	83	-58

KEPALA SUBBAGIAN UMUM  
Kelas = 9

No	Jabatan	KLS	B	K	-/+
1	Analisis Kemitraan	7	0	1	-1
2	Analisis Tata Laksana	7	1	1	0
	Analisis Ketatalaksanaan*				
3	Bendahara	7	1	2	-1
	Bendahara Penerimaan*				
	Bendahara Pengeluaran*				
4	Penyusun Bahan Informasi dan Publikasi	7	1	1	0
	Penyusun Informasi dan Publikasi*				
5	Penyusun Program Anggaran dan Pelaporan	7	2	2	0
	Penyusun Program dan Anggaran*				
6	Pengelola Barang Milik Negara	6	1	1	0
	Pengolah Data Barang Milik Negara*				
7	Pengadministrasi Kepegawaian	5	1	1	0
	Pemroses Mutasi Kepegawaian*				
8	Pengadministrasi Persuratan	5	2	3	-1
	Penata Arsip*				
9	Pengadministrasi Barang Milik Negara	5	0	1	-1
	Pengadministrasi Sarana dan Prasarana				
10	Pengadministrasi Sarana dan Prasarana	5	1	1	0
	Pengadministrasi Kerumahtanggaan*				
11	Pengelola Keuangan	6	0	1	-2
12	Pengelola Situs atau Web	6	0	1	-1
13	Pengelola Kepegawaian	6	0	1	-1
14	Verifikator Keuangan	6	0	1	-1
15	Pengadministrasi Data Penyajian dan Publikasi	5	0	1	-1
16	Pengadministrasi Keuangan	5	0	2	-2
17	Arsiparis Pelaksana Lanjutan/Mahir	7	0	1	-1
18	Arsiparis Penyelia	8	0	1	-1
		10	23		-14

KEPALA SEKSI PENGEMBANGAN PROGRAM  
DAN SUMBER DAYA  
Kelas = 9

No	Jabatan	KLS	B	K	-/+
1	Analisis Mutu Pendidikan	7	1	1	0
	Analisis Data Mutu Pendidikan*				
2	Analisis Pengembangan Pendidikan Anak Usia Dini dan	7	2	2	0
	Analisis Pelaksanaan Program Pengembangan PAUDNI*				
3	Analisis Pengembangan Sumber Daya PAUDNI*	7	0	1	-1
	Penyusun Program Pengembangan Pendidikan Anak Usia Dini dan Nonformal				
	Penyusun Program Pengembangan PAUDNI*				
4	Pengadministrasi Umum	5	1	1	0
5	Pengelola Data Mutu Pendidikan	6	0	1	-1
6	Pengolah Data	6	1	2	-1
	Pengolah Data Pengembangan Sumber Daya PAUDNI*				
		5	8		-3

No	Jabatan Fungsional	KLS	B	K	-/+
1	Pamong Belajar Madya	11	0	7	-7
2	Pamong Belajar Muda	9	5	15	-10
3	Pamong Belajar Pertama	8	2	18	-16
4	Pengembang Teknologi Pembelajaran Pertama	8	0	5	-5
5	Pengembang Teknologi Pembelajaran Muda	9	0	3	-3
6	Pengembang Teknologi Pembelajaran Madya	11	0	1	-1
		7	49		-42

**Keterangan**

\* Adalah nomenklatur jabatan lama, pegawai yang duduk dalam jabatan ini akan segera dipindahkan ke jabatan sesuai PermenPANRB Nomor 41 Tahun 2018 tentang nomenklatur jabatan pelaksana bagi PNS di lingkungan instansi pemerintah

## 72.PETA JABATAN BALAI PENGEMBANGAN PENDIDIKAN ANAK USIA DINI DAN PENDIDIKAN MASYARAKAT SULAWESI TENGAH

KEPALA BALAI PENGEMBANGAN PENDIDIKAN ANAK USIA DINI DAN PENDIDIKAN MASYARAKAT SULAWESI TENGAH Kelas = 13
--

REKAPITULASI	Jumlah		
	B	K	-/+
Administrator	1	1	0
Pengawas	2	2	0
JF	27	51	-24
Pelaksana	16	31	-15
	46	85	-39

KEPALA SUBBAGIAN UMUM Kelas = 9
------------------------------------

No	Jabatan	KLS	B	K	-/+
1	Analisis Kemitraan	7	1	1	0
2	Bendahara	7	1	2	-1
	Bendahara Pengeluaran*				
3	Penyusun Program Anggaran dan Pelaporan	7	0	2	-2
4	Verifikator Keuangan	6	1	1	0
	Pengolah Surat Perintah Membayar*				
5	Pengadministrasi Kepegawaian	5	1	1	0
	Pemroses Mutasi Kepegawaian*				
6	Pengadministrasi Persuratan	5	2	3	-1
	Penata Arsip*				
	Pengadministrasi Keuangan				
7	Penata Dokumen Keuangan*	5	2	2	0
	Pengadministrasi Belanja Pegawai*				
8	Pengadministrasi Barang Milik Negara	5	0	1	-1
9	Pengadministrasi Sarana dan Prasarana	5	1	1	0
	Pengadministrasi Kerumahtanggaan*				
10	Pramu Bakti	3	2	1	1
	Pramu Saji*				
11	Pramu Kebersihan	1	0	1	-1
	Pramu Kantor*				
12	Analisis Tata Laksana	7	1	1	0
	Analisis Ketatalaksanaan*				
13	Penyusun Bahan Informasi dan Publikasi	7	0	1	-1
14	Pengelola Keuangan	6	0	1	-1
15	Pengelola Situs atau Web	6	0	1	-1
16	Pengelola Barang Milik Negara	6	1	1	0
	Pengolah Data Barang Milik Negara*				
17	Pengelola Kepegawaian	6	0	1	-1
18	Pengadministrasi Data Penyajian dan Publikasi	5	0	1	-1
19	Arsiparis Pelaksana Lanjutan/Mahir	7	0	1	-1
20	Arsiparis Penyelia	8	0	1	-1
		13	25	-12	

KEPALA SEKSI PENGEMBANGAN PROGRAM DAN SUMBER DAYA Kelas = 9
---

No	Jabatan	KLS	B	K	-/+
1	Analisis Mutu Pendidikan	7	1	1	0
	Analisis Data Mutu Pendidikan*				
2	Penyusun Program Pengembangan Pendidikan Anak Usia Dini dan Penyusun Program Pengembangan PAUDNI*	7	1	1	0
3	Pengadministrasi Umum	5	1	1	0
4	Analisis Pengembangan Pendidikan Anak Usia Dini dan Nonformal	7	0	2	-2
5	Pengelola Data Mutu Pendidikan	6	0	1	-1
6	Pengolah Data	6	0	2	-2
		3	8	-5	

No	Jabatan Fungsional	KLS	B	K	-/+
1	Pamong Belajar Madya	11	2	7	-5
2	Pamong Belajar Muda	9	20	15	5
3	Pamong Belajar Pertama	8	5	18	-13
4	Pengembang Teknologi Pembelajaran Pertama	8	0	5	-5
5	Pengembang Teknologi Pembelajaran Muda	9	0	3	-3
6	Pengembang Teknologi Pembelajaran Madya	11	0	1	-1
		27	49	-22	

**Keterangan**

\* Adalah nomenklatur jabatan lama, pegawai yang duduk dalam jabatan ini akan segera dipindahkan ke jabatan sesuai PermenPANRB Nomor 41 Tahun 2018 tentang Nomenklatur Jabatan Pelaksana Bagi Pegawai Negeri Sipil di Lingkungan Instansi Pemerintah

**73.PETA JABATAN BALAI PENGEMBANGAN PENDIDIKAN ANAK USIA DINI DAN PENDIDIKAN MASYARAKAT SULAWESI TENGGARA**

KEPALA BALAI PENGEMBANGAN PENDIDIKAN ANAK USIA DINI DAN PENDIDIKAN MASYARAKAT SULAWESI TENGGARA Kelas = 13
--

REKAPITULASI	Jumlah		
	B	K	-/+
Administrator	1	1	0
Pengawas	2	2	0
JF	16	51	-35
Pelaksana	20	29	-9
	39	83	-44

KEPALA SUBBAGIAN UMUM Kelas = 9
------------------------------------

No	Jabatan	KLS	B	K	-/+
1	Analisis Kemitraan	7	0	1	-1
2	Analisis Tata Laksana	7	1	1	0
	Analisis Ketatalaksanaan*				
	Bendahara				
3	Bendahara Penerimaan*	7	2	2	0
	Bendahara Pengeluaran*				
4	Penyusun Bahan Informasi dan Publikasi	7	1	1	0
	Penyusun Informasi dan Publikasi*				
	Penyusun Program Anggaran dan Pelaporan				
5	Penyusun Laporan Keuangan	7	2	2	0
	Penyusun Program dan Anggaran*				
6	Pengelola Keuangan	6	2	1	1
	Bendahara Pengeluaran Pembantu*				
7	Pengelola Barang Milik Negara	6	1	1	0
	Pengolah Data Barang Milik Negara*				
8	Verifikator Keuangan	6	1	1	0
	Pengolah Surat Perintah Membayar*				
9	Pengadministrasi Kepegawaian	5	1	1	0
	Pemroses Mutasi Kepegawaian*				
10	Pengadministrasi Persuratan	5	1	3	-2
	Penata Arsip*				
	Pengadministrasi Keuangan				
11	Penata Dokumen Keuangan*	5	0	2	-2
	Pengadministrasi Belanja Pegawai*				
12	Pengadministrasi Barang Milik Negara	5	1	1	0
	Pengadministrasi Sarana dan Prasarana				
13	Pengadministrasi Kerumahtanggaan*	5	1	1	0
	Pengelola Situs atau Web				
14	Pengelola Laman*	6	1	1	0
	Pengelola Kepegawaian				
	Pengolah Data Kepegawaian*				
16	Pengadministrasi Data Penyajian dan Publikasi	5	0	1	-1
17	Arsiparis Pelaksana Lanjutan/Mahir	7	0	1	-1
18	Arsiparis Penvelia	8	0	1	-1
		16	23		-7

KEPALA SEKSI PENGEMBANGAN PROGRAM DAN SUMBER DAYA Kelas = 9
---

No	Jabatan	KLS	B	K	-/+
1	Analisis Pengembangan Pendidikan Anak Usia Dini dan Nonformal	7	1	2	-1
	Analisis Pelaksanaan Program Pengembangan PAUDNI*				
	Analisis Pengembangan Sumber Daya PAUDNI*				
2	Pengelola Data Mutu Pendidikan	6	1	1	0
	Pengolah Data Mutu Pendidikan*				
3	Pengolah Data	6	0	2	-2
	Pengolah Data Pengembangan Sumber Daya PAUDNI*				
4	Pengadministrasi Umum	5	0	1	-1
5	Analisis Mutu Pendidikan	7	1	1	0
	Analisis Data Mutu Pendidikan*				
6	Penyusun Program Pendidikan Anak Usia Dini dan Nonformal	7	1	1	0
	Penyusun Program Pengembangan PAUDNI*				
		4	8		-4

No	Jabatan Fungsional	KLS	B	K	-/+
1	Pamong Belajar Madya	11	6	7	-1
2	Pamong Belajar Muda	9	7	15	-8
3	Pamong Belajar Pertama	8	3	18	-15
4	Pengembang Teknologi Pembelajaran Pertama	8	0	5	-5
5	Pengembang Teknologi Pembelajaran Muda	9	0	3	-3
6	Pengembang Teknologi Pembelajaran Madya	11	0	1	-1
		16	49		-33

**Keterangan**

\* Adalah nomenklatur jabatan lama, pegawai yang duduk dalam jabatan ini akan segera dipindahkan ke jabatan sesuai PermenPANRB Nomor 41 Tahun 2018 tentang Nomenklatur Jabatan Pelaksana Bagi Pegawai Negeri Sipil di Lingkungan Instansi Pemerintah

## 74.PETA JABATAN BALAI PENGEMBANGAN PENDIDIKAN ANAK USIA DINI DAN PENDIDIKAN MASYARAKAT MALUKU

KEPALA BALAI PENGEMBANGAN PENDIDIKAN ANAK USIA DINI DAN PENDIDIKAN MASYARAKAT MALUKU Kelas = 13
---

KEPALA SUBBAGIAN UMUM Kelas = 9
------------------------------------

No	Jabatan	KLS	B	K	-/+
1	Analisis Kemitraan	7	0	1	-1
	Bendahara				
2	Bendahara Penerimaan*	7	2	2	0
	Bendahara Pengeluaran*				
3	Penyusun Bahan Informasi dan Publikasi	7	1	1	0
	Penyusun Informasi dan Publikasi*				
4	Penyusun Program Anggaran dan Pelaporan	7	1	2	-1
	Penyusun Program dan Anggaran*				
5	Pengelola Situs atau Web	6	0	1	-1
	Pengelola Laman*				
6	Pengelola Barang Milik Negara	6	1	1	0
	Pengolah Data Barang Milik Negara*				
7	Verifikator Keuangan	6	1	1	0
	Pengolah Surat Perintah Membayar*				
8	Pengadministrasi Kepegawaian	5	1	1	0
	Pemroses Mutasi Kepegawaian*				
9	Pengadministrasi Persuratan	5	2	3	-1
	Penata Arsip*				
10	Pengadministrasi Keuangan	5	2	2	0
	Pengadministrasi Belanja Pegawai*				
	Penata Dokumen Keuangan*				
11	Pengadministrasi Barang Milik Negara	5	1	1	0
12	Pengadministrasi Sarana dan Prasarana	5	1	1	0
	Pengadministrasi Kerumahtanggaan*				
13	Analisis Tata Laksana	7	0	1	-1
14	Pengelola Keuangan	6	0	1	-1
	Pengelola Kepegawaian				
15	Pengolah Data Kepegawaian*	6	1	1	0
16	Pengadministrasi Data Penyajian dan Publikasi	5	1	1	0
17	Arsiparis Pelaksana Lanjutan/Mahir	7	0	1	-1
18	Arsiparis Penyelia	8	0	1	-1
19	Pramu Bakti	3	1	1	0
	Caraka*				
		16	24	-8	

KEPALA SEKSI PENGEMBANGAN PROGRAM DAN SUMBER DAYA Kelas = 9
---

No	Jabatan	KLS	B	K	-/+
1	Analisis Mutu Pendidikan	7	1	1	0
	Analisis Data Mutu Pendidikan*				
2	Analisis Pengembangan Pendidikan Anak Usia Dini dan Nonformal	7	2	2	0
	Analisis Pelaksanaan Program Pengembangan PAUDNI*				
	Analisis Pengembangan Sumber Daya PAUDNI*				
3	Penyusun Program Pengembangan Pendidikan Anak Usia Dini dan Nonformal	7	0	1	-1
	Penyusun Program Pengembangan PAUDNI*				
4	Pengadministrasi Umum	5	1	1	0
5	Pengelola Data Mutu Pendidikan	6	0	1	-1
6	Pengolah Data	6	0	2	-2
		4	8	-4	

No	Jabatan Fungsional	KLS	B	K	-/+
1	Pamong Belajar Madya	11	0	7	-7
2	Pamong Belajar Muda	9	2	15	-13
3	Pamong Belajar Pertama	8	1	18	-17
4	Pengembang Teknologi Pembelajaran Madya	11	0	1	-1
5	Pengembang Teknologi Pembelajaran Muda	9	0	3	-3
6	Pengembang Teknologi Pembelajaran Pertama	8	0	5	-5
		3	49	-46	

**Keterangan**

\* Adalah nomenklatur jabatan lama, pegawai yang duduk dalam jabatan ini akan segera dipindahkan ke jabatan sesuai PermenPANRB Nomor 41 Tahun 2018 tentang Nomenklatur Jabatan Pelaksana Bagi Pegawai Negeri Sipil di Lingkungan Instansi Pemerintah

REKAPITULASI	Jumlah		
	B	K	-/+
Administrator	1	1	0
Pengawas	2	2	0
JF	3	51	-48
Pelaksana	20	30	-10
	26	84	-58

**75.PETA JABATAN BALAI PENGEMBANGAN PENDIDIKAN ANAK USIA DINI DAN PENDIDIKAN MASYARAKAT JAMBI**

KEPALA BALAI PENGEMBANGAN PENDIDIKAN ANAK USIA DINI  
DAN PENDIDIKAN MASYARAKAT JAMBI  
Kelas = 13

KEPALA SUBBAGIAN UMUM  
Kelas = 9

No	Jabatan	KLS	B	K	-/+
1	Analisis Kemitraan	7	0	1	-1
2	Bendahara	7	2	2	0
	Bendahara Penerimaan*				
3	Bendahara Pengeluaran*	7	0	2	-2
	Penyusun Program Anggaran dan Pelaporan				
4	Penyusun Laporan Keuangan	5	0	1	-1
5	Pengadministrasi Barang Milik Negara	5	0	3	-3
6	Pengadministrasi Persuratan	7	0	1	-1
	Penyusun Program Pengembangan Pendidikan Anak Usia Dini dan Nonformal				
7	Penyusun Program Pengembangan PAUDNI*	5	0	1	-1
8	Pengadministrasi Umum	7	0	1	-1
9	Analisis Tata Laksana	7	1	1	0
	Penyusun Bahan Informasi dan Publikasi				
10	Penyusun Informasi dan Publikasi*	6	0	1	-1
11	Pengelola Keuangan	6	0	1	-1
12	Pengelola Situs atau Web	6	0	1	-1
13	Pengelola Barang Milik Negara	6	0	1	-1
14	Pengelola Kepegawaian	6	0	1	-1
15	Verifikator Keuangan	5	0	1	-1
16	Pengadministrasi Kepegawaian	5	0	1	-1
17	Pengadministrasi Data Penyajian dan Publikasi	5	0	2	-2
18	Pengadministrasi Keuangan	5	0	1	-1
19	Pengadministrasi Sarana dan Prasarana	7	0	1	-1
20	Analisis Mutu Pendidikan	7	1	2	-1
	Analisis Pengembangan Pendidikan Anak Usia Dini dan Nonformal				
21	Analisis Pengembangan Sumber Daya PAUDNI*	6	0	1	-1
22	Pengelola Data Mutu Pendidikan	6	0	2	-2
23	Pengolah Data	7	0	1	-1
24	Arsiparis Pelaksana Lanjutan/Mahir	8	0	1	-1
	Arsiparis Penyelia		4	31	-27

No	Jabatan Fungsional	KLS	B	K	-/+
1	Pamong Belajar Madya	11	0	7	-7
2	Pamong Belajar Muda	9	9	15	-6
3	Pamong Belajar Pertama	8	3	18	-15
4	Pengembang Teknologi Pembelajaran Pertama	8	0	5	-5
5	Pengembang Teknologi Pembelajaran Muda	9	0	3	-3
6	Pengembang Teknologi Pembelajaran Madya	11	0	1	-1

12 49 -37

REKAPITULASI	Jumlah		
	B	K	-/+
Administrator	1	1	0
Pengawas	1	1	0
JF	12	51	-39
Pelaksana	4	29	-25
	18	82	-64

**Keterangan**

\* Adalah nomenklatur jabatan lama, Pegawai yang duduk dalam jabatan ini akan segera dipindahkan ke jabatan sesuai PermenPANRB Nomor 41 Tahun 2018 tentang Nomenklatur Jabatan Pelaksana Bagi Pegawai Negeri Sipil di Lingkungan Instansi Pemerintah

## 76.PETA JABATAN BALAI PENGEMBANGAN PENDIDIKAN ANAK USIA DINI DAN PENDIDIKAN MASYARAKAT KALIMANTAN TENGAH

KEPALA BALAI PENGEMBANGAN PENDIDIKAN ANAK USIA DINI DAN PENDIDIKAN MASYARAKAT KALIMANTAN TENGAH Kelas = 13
--

KEPALA SUBBAGIAN UMUM Kelas = 9
------------------------------------

No	Jabatan	KLS	B	K	-/+
1	Analisis Kemitraan	7	0	1	-1
2	Analisis Tata Laksana	7	1	1	0
	Analisis Ketatalaksanaan*				
3	Bendahara	7	2	2	0
	Bendahara Penerimaan*				
	Bendahara Pengeluaran*				
4	Penyusun Program Anggaran dan Pelaporan	7	1	2	-1
	Penyusun Program dan Anggaran*				
5	Pengelola Keuangan	6	2	1	1
	Bendahara Pengeluaran Pembantu*				
6	Pengelola Barang Milik Negara	6	1	1	0
	Pengolah data Barang Milik Negara*				
7	Pengadministrasi Kepegawaian	5	0	1	-1
	Pemroses Mutasi Kepegawaian*				
8	Pengadministrasi Data Penyajian dan Publikasi	5	1	1	0
	Penata Dokumen*				
9	Pengadministrasi Keuangan	5	0	2	-2
	Pengadministrasi Belanja Pegawai*				
	Penata Dokumen Keuangan*				
10	Pengadministrasi Barang Milik Negara	5	1	1	0
	Pengadministrasi Sarana dan Prasarana				
11	Pengadministrasi Sarana dan Prasarana	5	1	1	0
	Pengadministrasi Kerumahtanggaan*				
12	Pengadministrasi Persuratan	5	2	3	-1
	Penata Arsip*				
13	Pengadministrasi Umum	5	1	1	0
14	Penyusun Bahan Informasi dan Publikasi	7	0	1	-1
15	Pengelola Situs atau Web	6	0	1	-1
16	Pengelola Kepegawaian	6	0	1	-1
17	Verifikator Keuangan	6	0	1	-1
18	Analisis Mutu Pendidikan	7	0	1	-1
19	Analisis Pengembangan Pendidikan Anak Usia Dini dan Nonformal	7	0	2	-2
20	Penyusun Program Pengembangan Pendidikan Anak Usia Dini dan Nonformal	7	0	1	-1
21	Pengelola Data Mutu Pendidikan	6	0	1	-1
	Pengolah Data				
22	Pengolah Data Pengembangan Sumber Daya PAUDNI*	6	1	2	-1
	Pengolah Data Pengembangan Sumber Daya PAUDNI*				
23	Arsiparis Pelaksana Lanjutan/Mahir	7	0	1	-1
24	Arsiparis Penyelia	8	0	1	-1

14 31 -17

No	Jabatan Fungsional	KLS	B	K	-/+
1	Pamong Belajar Madya	11	7	7	0
2	Pamong Belajar Muda	9	14	15	-1
3	Pamong Belajar Pertama	8	0	18	-18
4	Pengembang Teknologi Pembelajaran Pertama	8	0	5	-5
5	Pengembang Teknologi Pembelajaran Muda	9	0	3	-3
6	Pengembang Teknologi Pembelajaran Madya	11	0	1	-1

21 49 -28

REKAPITULASI	Jumlah		
	B	K	-/+
Administrator	1	1	0
Pengawas	1	1	0
JF	21	51	-30
Pelaksana	14	28	-14
	37	81	-44

**Keterangan**

\* Adalah nomenklatur jabatan lama, Pegawai yang duduk dalam jabatan ini akan segera dipindahkan ke jabatan sesuai PermenPANRB Nomor 41 Tahun 2018 tentang Nomenklatur Jabatan Pelaksana Basi Pegawai Negeri Sipil di Lingkungan Instansi Pemerintah



## 77.PETA JABATAN BALAI PENGEMBANGAN PENDIDIKAN ANAK USIA DINI DAN PENDIDIKAN MASYARAKAT GORONTALO

KEPALA BALAI PENGEMBANGAN PENDIDIKAN ANAK USIA DINI DAN PENDIDIKAN MASYARAKAT GORONTALO Kelas = 13
--

KEPALA SUBBAGIAN UMUM Kelas = 9
------------------------------------

No	Jabatan	KLS	B	K	-/+
1	Analisis Kemitraan	7	1	1	0
2	Bendahara	7	2	2	0
	Bendahara Penerimaan*				
3	Bendahara Pengeluaran*	7	1	1	0
	Penyusun Bahan Informasi dan Publikasi				
4	Penyusun Informasi dan Publikasi*	6	1	1	0
	Pengelola Keuangan				
5	Bendahara Pengeluaran Pembantu*	6	1	1	0
	Pengelola Barang Milik Negara				
6	Pengolah Data Barang Milik Negara*	6	0	1	-1
	Pengelola Kepegawaian				
7	Pengolah Data Kepegawaian*	6	1	1	0
	Verifikator Keuangan				
9	Pengolah Surat Perintah Membayar*	5	1	1	0
	Pengadministrasi Kepegawaian				
10	Pemroses Mutasi Kepegawaian*	5	0	1	-1
	Pengadministrasi Data Penyajian dan Publikasi				
11	Penata Dokumen*	5	2	2	0
	Pengadministrasi Keuangan				
12	Pengadministrasi Belanja Pegawai*	5	0	1	0
	Penata Dokumen Keuangan*				
13	Pengadministrasi Barang Milik Negara	5	1	2	-1
	Pengadministrasi Sarana dan Prasarana				
14	Pengadministrasi Kerumahtanggaan*	5	2	3	-1
	Pengadministrasi Persuratan				
15	Penata Arsip*	7	1	1	0
	Analisis Mutu Pendidikan				
16	Analisis Data Mutu Pendidikan*	7	2	2	0
	Analisis Pengembangan Pendidikan Anak Usia Dini dan Nonformal				
17	Analisis Pelaksanaan Program Pengembangan PAUDNI*	6	2	2	0
	Analisis Pengembangan Sumber Daya PAUDNI*				
18	Pengolah Data	5	0	1	-1
	Pengolah Data Pengembangan Sumber Daya PAUDNI*				
19	Pengolah Data Program Pengembangan PAUDNI*	7	0	1	-1
	Pengadministrasi Umum				
20	Analisis Tata Laksana	7	1	2	-1
	Penyusun Program Anggaran dan Pelaporan				
21	Penyusun Laporan Keuangan	6	0	1	-1
	Pengelola Situs atau Web				
22	Penyusun Program Pengembangan Pendidikan Anak Usia Dini dan Nonformal	7	0	1	-1
	Pengelola Data Mutu Pendidikan				
23	Pengolah Data Mutu Pendidikan*	5	0	1	-1
	Pengadministrasi Perpustakaan				
24	Arsiparis Pelaksana Lanjutan/Mahir	7	0	1	-1
	Arsiparis Penyelia				
26		8	0	1	-1
		20	33	-12	

No	Jabatan Fungsional	KLS	B	K	-/+
1	Pamong Belajar Madya	11	1	7	-6
2	Pamong Belajar Muda	9	10	15	-5
3	Pamong Belajar Pertama	8	6	18	-12
4	Pengembang Teknologi Pembelajaran Pertama	8	0	5	-5
5	Pengembang Teknologi Pembelajaran Muda	9	0	3	-3
6	Pengembang Teknologi Pembelajaran Madya	11	0	1	-1
		17	49	-32	

**Keterangan**

\* Adalah nomenklatur jabatan lama, pegawai yang duduk dalam jabatan ini akan segera dipindahkan ke jabatan sesuai PermenPANRB Nomor 41 Tahun 2018 tentang nomenklatur jabatan pelaksana bagi PNS di lingkungan instansi pemerintah

REKAPITULASI	Jumlah		
	B	K	-/+
Administrator	1	1	0
Pengawas	1	1	0
JF	17	51	-34
Pelaksana	20	31	-11
	39	84	-45

## 78.PETA JABATAN BALAI PENGEMBANGAN PENDIDIKAN ANAK USIA DINI DAN PENDIDIKAN MASYARAKAT MALUKU UTARA

KEPALA BALAI PENGEMBANGAN PENDIDIKAN ANAK USIA DINI DAN PENDIDIKAN MASYARAKAT MALUKU UTARA Kelas = 13
---

KEPALA SUBBAGIAN UMUM Kelas = 9
------------------------------------

No	Jabatan	KLS	B	K	-/+
1	Analisis Kemitraan	7	0	1	-1
2	Bendahara Bendahara Pengeluaran*	7	1	2	-1
3	Penyusun Program Anggaran dan Pelaporan Penyusun Program dan Anggaran* Penyusun Laporan Keuangan	7	2	2	0
4	Verifikator Keuangan Pengolah Surat Perintah Membayar*	6	1	1	0
5	Pengadministrasi Keuangan Penata Dokumen Keuangan*	5	1	2	-1
6	Pengadministrasi Barang Milik Negara	5	1	1	0
7	Pengadministrasi Persuratan	5	1	3	-2
8	Pramu Kebersihan Pramu Kantor*	1	1	1	0
9	Analisis Mutu Pendidikan Analisis Data Mutu Pendidikan*	7	1	1	0
10	Analisis Pengembangan Pendidikan Anak Usia Dini dan Nonformal Analisis Pelaksanaan Program Pengembangan PAUDNI* Analisis Pengembangan Sumber Daya PAUDNI*	7	1	2	-1
11	Penyusun Program Pengembangan Pendidikan Anak Usia Dini dan Nonformal Penyusun Program Pengembangan PAUDNI*	7	1	1	0
12	Pengelola Data Mutu Pendidikan Pengolah Data Mutu Pendidikan*	6	1	1	0
13	Pengolah Data Pengolah Data Program Pengembangan PAUDNI* Pengolah Data Pengembangan Sumber Daya PAUDNI*	6	2	2	0
14	Pengadministrasi Umum	5	0	1	-1
15	Analisis Tata Laksana Analisis Ketatalaksanaan*	7	1	1	0
16	Penyusun Bahan Informasi dan Publikasi	7	0	1	-1
17	Pengelola Keuangan	6	0	1	-1
18	Pengelola Situs atau Web	6	0	1	-1
19	Pengelola Barang Milik Negara Pengolah Data Barang Milik Negara*	6	1	1	0
20	Pengelola Kepegawaian	6	0	1	-1
21	Pengadministrasi Kepegawaian Pemroses Mutasi Kepegawaian*	5	1	1	0
22	Pengadministrasi Data Penyajian dan Publikasi	5	0	1	-1
23	Pengadministrasi Sarana dan Prasarana	5	0	1	-1
24	Arsiparis Pelaksana Lanjutan/Mahir	7	0	1	-1
25	Arsiparis Penyelia	8	0	1	-1
		17	32	-15	

No	Jabatan Fungsional	KLS	B	K	-/+
1	Pamong Belajar Madya	11	0	7	-7
2	Pamong Belajar Muda	9	1	15	-14
3	Pamong Belajar Pertama	8	1	18	-17
4	Pengembang Teknologi Pembelajaran Pertama	8	0	5	-5
5	Pengembang Teknologi Pembelajaran Muda	9	0	3	-3
6	Pengembang Teknologi Pembelajaran Madya	11	0	1	-1
		2	49	-47	

REKAPITULASI	Jumlah		
	B	K	-/+
Administrator	1	1	0
Pengawas	1	1	0
JF	2	51	-49
Pelaksana	17	30	-13
	21	83	-62

**Keterangan**

\* Adalah nomenklatur jabatan lama, pegawai yang duduk dalam jabatan ini akan segera dipindahkan ke jabatan sesuai PermenPANRB Nomor 41 Tahun 2018 tentang nomenklatur jabatan pelaksana bagi PNS di lingkungan instansi pemerintah

**79. PETA JABATAN BALAI PELESTARIAN CAGAR BUDAYA SULAWESI SELATAN**

KEPALA BALAI PELESTARIAN CAGAR BUDAYA SULAWESI SELATAN
Kelas = 13

Rekapitulasi	Jumlah		
	B	K	+/-
Administrator	1	1	0
Pengawas	2	2	0
JF	0	61	-61
Pelaksana	369	378	-9
	372	442	-70

KEPALA SUBBAGIAN TATA USAHA
Kelas = 9

No	Jabatan	KLS	B	K	+/-
1	Bendahara	7	1	1	0
	Bendahara Pengeluaran*				
2	Penyusun Program Anggaran dan Pelaporan	7	4	2	2
	Penyusun Program, Anggaran, dan Laporan*				
3	Pengelola Barang Milik Negara	6	2	2	0
	Pengolah Data Barang Milik Negara*				
4	Pengelola Data Tata Organisasi dan Tata Laksana	6	4	1	3
	Pengolah Data Ketatalaksanaan*				
5	Verifikator Keuangan	6	1	1	0
	Pengolah Surat Perintah Membayar*				
6	Pengadministrasi Kepegawaian	5	6	4	2
	Pemroses Mutasi Kepegawaian*				
7	Pengadministrasi Keuangan	5	3	3	0
	Penata Dokumen Keuangan*				
	Pengadministrasi Belanja Pegawai*				
8	Pengadministrasi Sarana dan Prasarana	5	1	3	-2
	Pengadministrasi Kerumahtanggaan*				
9	Pengadministrasi Barang Milik Negara	5	3	3	0
10	Teknisi Sarana dan Prasarana	5	3	3	0
	Teknisi Sarana dan Prasarana Kantor*				
11	Pengadministrasi Persuratan	5	3	5	-2
12	Petugas Keamanan	3	14	9	5
13	Pengemudi	3	2	2	0
14	Pramu Bakti	3	1	1	0
	Caraka*				
15	Pengadministrasi Perpustakaan	5	0	3	-3
16	Arsiparis Pelaksana Lanjutan/Mahir	7	0	1	-1
		48	44	4	

KEPALA SEKSI PELINDUNGAN, PENGEMBANGAN, DAN PEMANFAATAN
Kelas = 9

No	Jabatan	KLS	B	K	+/-
1	Pamong Budaya Pertama	8	0	5	-5
2	Pamong Budaya Penyelia	8	0	8	-8
3	Pamong Budaya Pelaksana Lanjutan	7	0	14	-14
4	Pamong Budaya Pelaksana	6	0	28	-28
5	Pengkaji Pelestarian Cagar Budaya	7	18	20	-2
	Pengkaji Pelestari Cagar Budaya*				
6	Konservator	7	4	4	0
7	Pengelola Data Cagar Budaya dan Koleksi Museum	6	6	8	-2
	Pengolah Data Cagar Budaya*				
8	Pengelola Dokumentasi	6	4	4	0
	Penyusun Dokumentasi dan Publikasi*				
9	Teknisi Pelestari Cagar Budaya	5	19	22	-3
10	Juru Pelestari Cagar Budaya	3	14	12	2
11	Juru Pelihara Cagar Budaya	3	249	232	17
12	Pengadministrasi Data Penyajian dan Publikasi	5	3	2	1
	Penata Dokumen*				
13	Registrar	5	1	3	-2
14	Polisi Khusus Cagar Budaya	5	0	28	-28
15	Petugas Perpustakaan*	5	3	0	3
		321	390	-69	

No	Jabatan Fungsional	KLS	B	K	+/-
1	Pamong Budaya Madya	11	0	2	-2
2	Pamong Budaya Muda	9	0	3	-3

0 5 -5

**Keterangan**

\* Adalah nomenklatur jabatan lama, pegawai yang duduk dalam jabatan ini akan segera dipindahkan ke jabatan sesuai PermenPANRB Nomor 41 Tahun 2018 tentang Nomenklatur Jabatan Pelaksana Bagi Pegawai Negeri Sipil di Lingkungan Instansi Pemerintah

**80. BALAI PELESTARIAN CAGAR BUDAYA JAWA TIMUR**

KEPALA BALAI PELESTARIAN CAGAR BUDAYA JAWA TIMUR
KELAS = 13

Rekapitulasi	Jumlah		
	B	K	+/-
Administrator	1	1	0
Pengawas	2	2	0
JF	0	57	-57
Pelaksana	340	363	-23
	343	423	-80

KEPALA SUBBAGIAN TATA USAHA
KELAS = 9

No	Nama Jabatan	KLS	B	K	+/-
1	Penyusun Program Anggaran dan Pelaporan	7	1	2	-1
	Penyusun Program, Anggaran, dan Laporan*				
	Penyusun Laporan Keuangan				
2	Bendahara	7	1	1	0
	Bendahara Pengeluaran*				
3	Verifikator Keuangan	6	0	1	-1
	Pengolah Surat Perintah Membayar*				
4	Pengelola Data Tata Organisasi dan Tata Laksana	6	1	1	0
	Pengolah Data Ketatalaksanaan*				
5	Pengelola Barang Milik Negara	6	1	1	0
	Pengolah Data Barang Milik Negara*				
6	Pengadministrasi Barang Milik Negara	5	4	4	0
7	Pengadministrasi Keuangan	5	3	3	0
	Pengadministrasi Belanja Pegawai*				
	Penata Dokumen Keuangan*				
8	Pengadministrasi Kepegawaian	5	4	4	0
	Pemroses Mutasi Kepegawaian*				
9	Pengadministrasi Persuratan	5	1	3	-2
	Penata Arsip*				
10	Pengadministrasi Sarana dan Prasarana	5	1	1	0
	Pengadministrasi Kerumahtanggaan*				
11	Pengadministrasi Umum	5	1	1	0
12	Pengadministrasi Perpustakaan	5	0	2	-2
13	Pengemudi	3	2	2	0
	Pramu Kebersihan				
14	Pramu Kantor*	1	7	7	0
	Teknisi Sarana dan Prasarana				
15	Teknisi Sarana dan Prasarana Kantor*	5	2	2	0
	Petugas Keamanan				
16	Petugas Keamanan	3	14	6	8
17	Pramu Bakti	3	1	1	0
	Caraka*				
18	Arsiparis Pelaksana Lanjutan/Mahir	7	0	1	-1
		44	43	1	

KEPALA SEKSI PELINDUNGAN, PENGEMBANGAN, DAN PEMANFAATAN
KELAS = 9

No	Nama Jabatan	KLS	B	K	+/-
1	Pamong Budaya Pertama	8	0	10	-10
2	Pamong Budaya Penyelia	8	0	11	-11
3	Pamong Budaya Pelaksana Lanjutan	7	0	13	-13
4	Pamong Budaya Pelaksana	6	0	17	-17
5	Konservator	7	0	1	-1
6	Registrar	5	7	7	0
7	Teknisi Pelestari Cagar Budaya	5	22	34	-12
8	Juru Pelihara Cagar Budaya	3	243	238	5
9	Juru Pelestari Cagar Budaya	3	1	2	-1
10	Pengelola Data Cagar Budaya dan Koleksi Museum	6	5	5	0
	Pengolah Data Cagar Budaya*				
11	Pengelola Dokumentasi	6	2	2	0
	Penyusun Dokumentasi dan Publikasi*				
12	Pengkaji Pelestarian Cagar Budaya	7	11	14	-3
	Pengkaji Pelestari Cagar Budaya*				
13	Pengadministrasi Data Penyajian dan Publikasi	5	2	3	-1
	Penata Dokumen*				
14	Polisi Khusus Cagar Budaya	5	0	15	-15
15	Petugas Perpustakaan*	5	3	0	3
		296	372	-76	

No	Jabatan Fungsional	KLS	B	K	+/-
1	Pamong Budaya Madya	11	0	2	-2
2	Pamong Budaya Muda	9	0	3	-3
		0	5	-5	

**Keterangan**

\* Adalah nomenklatur jabatan lama, pegawai yang duduk dalam jabatan ini akan segera dipindahkan ke jabatan sesuai PermenPANRB Nomor 41 Tahun 2018 tentang Nomenklatur Jabatan Pelaksana Bagi Pegawai Negeri Sipil di Lingkungan Instansi Pemerintah

## 81. PETA JABATAN BALAI PELESTARIAN CAGAR BUDAYA D.I. YOGYAKARTA

KEPALA BALAI PELESTARIAN CAGAR BUDAYA D.I. YOGYAKARTA
Kelas = 13

Rekapitulasi	Jumlah		
	B	K	+/-
Administrator	1	1	0
Pengawas	2	2	0
JF	0	43	-43
Pelaksana	296	323	-27
	299	369	-70

KEPALA SUBBAGIAN TATA USAHA
Kelas = 9

No	Nama Jabatan	KLS	B	K	+/-
1	Penyusun Program Anggaran dan Pelaporan	7	5	2	3
	Penyusun Program, Anggaran, dan Laporan*				
	Penyusun Laporan Keuangan				
2	Bendahara	7	1	1	0
	Bendahara Pengeluaran*				
3	Verifikator Keuangan	6	1	1	0
	Pengolah Surat Perintah Membayar*				
4	Pengadministrasi Keuangan	5	4	3	1
	Penata Dokumen Keuangan*				
	Pengadministrasi Belanja Pegawai*				
5	Pengadministrasi Kepegawaian	5	3	4	-1
	Pemroses Mutasi Kepegawaian*				
6	Pengelola Data Tata Organisasi dan Tata Laksana	6	1	1	0
	Pengolah Data Ketatalaksanaan*				
7	Pengadministrasi Umum	5	2	2	0
8	Pengelola Barang Milik Negara	6	2	2	0
	Pengolah Data Barang Milik Negara*				
9	Pengadministrasi Barang Milik Negara	5	2	4	-2
10	Pengadministrasi Sarana dan Prasarana	5	3	3	0
	Pengadministrasi Kerumahtanggaan*				
11	Pengadministrasi Persuratan	5	1	3	-2
12	Petugas Keamanan	3	80	57	23
13	Teknisi Sarana dan Prasarana	5	0	2	-2
14	Pengadministrasi Perpustakaan	5	0	2	-2
15	Arsiparis Pelaksana Lanjutan/Mahir	7	0	1	-1
		105	88	14	

KEPALA SEKSI PELINDUNGAN, PENGEMBANGAN, DAN PEMANFAATAN
Kelas = 9

No	Nama Jabatan	KLS	B	K	+/-
1	Pamong Budaya Pertama	8	0	4	-4
2	Pamong Budaya Penyelia	8	0	7	-7
3	Pamong Budaya Pelaksana Lanjutan	7	0	11	-11
4	Pamong Budaya Pelaksana	6	0	15	-15
5	Pengkaji Pelestarian Cagar Budaya	7	8	10	-2
	Pengkaji Pelestari Cagar Budaya*				
6	Konservator	7	1	2	-1
7	Pengelola Data Cagar Budaya dan Koleksi Museum	6	14	16	-2
	Pengolah Data Cagar Budaya*				
8	Teknisi Pelestari Cagar Budaya	5	29	40	-11
9	Registrar	5	0	1	-1
10	Juru Pelestari Cagar Budaya	3	39	40	-1
11	Juru Pelihara Cagar Budaya	3	95	98	-3
12	Pengelola Dokumentasi	6	2	3	-1
	Penyusun Dokumentasi dan Publikasi*				
13	Pengadministrasi Data Penyajian dan Publikasi	5	1	1	0
	Penata Dokumen*				
14	Polisi Khusus Cagar Budaya	5	0	25	-25
15	Petugas Perpustakaan*	5	2	0	2
		191	273	-82	

No	Jabatan Fungsional	KLS	B	K	+/-
1	Pamong Budaya Madya	11	0	2	-2
2	Pamong Budaya Muda	9	0	3	-3

0 5 -5

**Keterangan**

\* Adalah nomenklatur jabatan lama, pegawai yang duduk dalam jabatan ini akan segera dipindahkan ke jabatan sesuai PermenPANRB Nomor 41 Tahun 2018 tentang Nomenklatur Jabatan Pelaksana Bagi Pegawai Negeri Sipil di Lingkungan Instansi Pemerintah

**82. PETA JABATAN BALAI PELESTARIAN CAGAR BUDAYA JAWA TENGAH**

KEPALA BALAI PELESTARIAN CAGAR BUDAYA JAWA TENGAH
Kelas = 13

Rekapitulasi	Jumlah		
	B	K	+/-
Administrator	1	1	0
Pengawas	2	2	0
JF	0	53	-53
Pelaksana	287	311	-24
	290	367	-77

KEPALA SUBBAGIAN TATA USAHA
Kelas = 9

No	Jabatan	KLS	B	K	+/-
1	Penyusun Program Anggaran dan Pelaporan	7	4	2	2
	Penyusun Program, Anggaran, dan Laporan*				
	Penyusun Laporan Keuangan				
2	Bendahara	7	1	1	0
	Bendahara Pengeluaran*				
3	Verifikator Keuangan	6	1	1	0
	Pengolah Surat Perintah Membayar*				
4	Pengelola Barang Milik Negara	6	1	1	0
	Pengolah Data Barang Milik Negara*				
5	Pengelola Data Tata Organisasi dan Tata Laksana	6	2	1	1
	Pengolah Data Ketatalaksanaan*				
6	Pengadministrasi Barang Milik Negara	5	1	1	0
	Pengadministrasi Keuangan				
7	Penata Dokumen Keuangan*	5	4	4	0
	Pengadministrasi Belanja Pegawai*				
8	Pengadministrasi Kepegawaian	5	4	4	0
	Pemroses Mutasi Kepegawaian*				
9	Pengadministrasi Persuratan	5	3	4	-1
	Penata arsip*				
10	Pengadministrasi Umum	5	2	2	0
11	Operator Alat Berat	5	1	2	-1
	Pengadministrasi Sarana dan Prasarana				
12	Pengadministrasi Kerumahtanggaan*	5	2	4	-2
	Teknisi Sarana dan Prasarana				
13	Teknisi Sarana dan Prasarana Kantor*	5	1	1	0
	Pengemudi				
14	Pramu Bakti	3	1	1	0
	Caraka*				
16	Petugas Keamanan	3	46	32	14
17	Pramu Kebersihan	1	6	6	0
	Pramu Kantor*				
18	Pengadministrasi Perpustakaan	5	0	1	-1
19	Arsiparis Pelaksana Lanjutan/Mahir	7	0	1	-1

82 71 11

No	Jabatan Fungsional	KLS	B	K	+/-
1	Pamong Budaya Madya	11	0	2	-2
2	Pamong Budaya Muda	9	0	4	-4

0 6 -6

KEPALA SEKSI PELINDUNGAN, PENGEMBANGAN, DAN PEMANFAATAN
Kelas = 9

No	Jabatan	KLS	B	K	+/-
1	Pamong Budaya Pertama	8	0	6	-6
2	Pamong Budaya Penyelia	8	0	6	-6
3	Pamong Budaya Pelaksana Lanjutan	7	0	9	-9
4	Pamong Budaya Pelaksana	6	0	25	-25
5	Pengkaji Pelestarian Cagar Budaya	7	10	11	-1
	Pengkaji Pelestari Cagar Budaya*				
6	Konservator	7	1	2	-1
7	Pengelola Data Cagar Budaya dan Koleksi Museum	6	8	17	-9
	Pengolah Data Cagar Budaya*				
8	Pengelola Dokumentasi	6	1	1	0
	Penyusun Dokumentasi dan Publikasi*				
9	Registrar	5	2	2	0
10	Teknisi Pemetaan dan Penggambaran	5	10	12	-2
11	Teknisi Konservasi Cagar Budaya	5	8	10	-2
12	Juru Pelihara Cagar Budaya	3	116	121	-5
	Juru Pugar Cagar Budaya				
13	Juru Pugar*	3	45	47	-2
	Pengadministrasi Data Penyajian dan Publikasi				
14	Penata Dokumen*	5	3	4	-1
	Polisi Khusus Cagar Budaya				
15	Polisi Khusus Cagar Budaya	5	0	14	-14
16	Petugas Perpustakaan*	5	1	0	1

205 287 -82

**Keterangan**

\* Adalah nomenklatur jabatan lama, pegawai yang duduk dalam jabatan ini akan segera dipindahkan ke jabatan sesuai PermenPANRB Nomor 41 Tahun 2018 tentang Nomenklatur Jabatan Pelaksana Bagi Pegawai Negeri Sipil di Lingkungan Instansi Pemerintah

**83. PETA JABATAN BALAI PELESTARIAN CAGAR BUDAYA BANTEN**

KEPALA BALAI PELESTARIAN CAGAR BUDAYA BANTEN
Kelas = 13

Rekapitulasi	Jumlah		
	B	K	+/-
Administrator	1	1	0
Pengawas	2	2	0
JF	0	37	-37
Pelaksana	222	241	-19
	225	281	-56

KEPALA SUBBAGIAN TATA USAHA
Kelas = 9

No	Jabatan	KLS	B	K	+/-
1	Teknisi Sarana dan Prasarana	5	1	2	-1
	Teknisi Sarana dan Prasarana Kantor*				
2	Bendahara	7	1	1	0
	Bendahara Pengeluaran*				
3	Verifikator Keuangan	6	1	1	0
	Pengolah Surat Perintah Membayar*				
4	Pengadministrasi Barang Milik Negara	5	1	2	-1
5	Pengadministrasi Keuangan	5	6	4	2
	Penata Dokumen Keuangan*				
6	Pengadministrasi Kepegawaian	5	3	4	-1
	Pemroses Mutasi Kepegawaian*				
7	Pengadministrasi Persuratan	5	1	3	-2
8	Pengadministrasi Sarana dan Prasarana	5	2	3	-1
	Pengadministrasi Kerumahtanggaan*				
9	Penyusun Program Anggaran dan Pelaporan	7	4	2	2
	Penyusun Program, Anggaran, dan Laporan*				
	Penyusun Laporan Keuangan				
10	Pengemudi	3	2	2	0
11	Pramu Kebersihan	1	8	9	-1
	Pramu Kantor*				
12	Petugas Keamanan	3	19	19	0
13	Pengelola Barang Milik Negara	6	2	1	1
	Pengolah Data Barang Milik Negara*				
14	Pengelola Data Tata Organisasi dan Tata Laksana	6	1	1	0
	Pengolah Data Ketatalaksanaan*				
15	Pengadministrasi Umum	5	0	1	-1
	Pengadministrasi Perpustakaan	5	0	2	-2
16	Arsiparis Pelaksana Lanjutan/Mahir	7	0	1	-1
		52	58	-6	

KEPALA SEKSI PELINDUNGAN, PENGEMBANGAN, DAN PEMANFAATAN
Kelas = 9

No	Jabatan	KLS	B	K	+/-
1	Pamong Budaya Pertama	8	0	5	-5
2	Pamong Budaya Penyelia	8	0	7	-7
3	Pamong Budaya Pelaksana Lanjutan	7	0	8	-8
4	Pamong Budaya Pelaksana	6	0	10	-10
5	Konservator	7	0	2	-2
6	Registrar	5	2	1	1
7	Kurator Koleksi Museum	7	1	3	-2
	Kurator*				
8	Teknisi Pelestari Cagar Budaya	5	21	25	-4
9	Juru Pelihara Cagar Budaya	3	130	124	6
10	Juru Pelestari Cagar Budaya	3	0	2	-2
11	Pengelola Data Cagar Budaya dan Koleksi Museum	6	6	13	-7
	Pengolah Data Cagar Budaya*				
12	Pengelola Dokumentasi	6	2	2	0
	Penyusun Dokumentasi dan Publikasi*				
13	Pengkaji Pelestarian Cagar Budaya	7	5	5	0
	Pengkaji Pelestari Cagar Budaya*				
14	Pengadministrasi Data Penyajian dan Publikasi	5	0	1	-1
15	Polisi Khusus Cagar Budaya	5	0	6	-6
16	Petugas Perpustakaan*	5	3	0	3
		170	214	-44	

No	Jabatan Fungsional	KLS	B	K	+/-
1	Pamong Budaya Madya	11	0	2	-2
2	Pamong Budaya Muda	9	0	4	-4
		0	6	-6	

**Keterangan**

\* Adalah nomenklatur jabatan lama, pegawai yang duduk dalam jabatan ini akan segera dipindahkan ke jabatan sesuai PermenPANRB Nomor 41 Tahun 2018 tentang Nomenklatur Jabatan Pelaksana Bagi Pegawai Negeri Sipil di Lingkungan Instansi Pemerintah

**84. PETA JABATAN BALAI PELESTARIAN CAGAR BUDAYA BALI**

KEPALA BALAI PELESTARIAN CAGAR BUDAYA BALI				
Kelas = 13				

Rekapitulasi	Jumlah		
	B	K	+/-
Administrator	1	1	0
Pengawas	2	2	0
JF	0	22	-22
Pelaksana	182	215	-33
	185	240	-55

KEPALA SUBBAGIAN TATA USAHA				
Kelas = 9				

No	Jabatan	KLS	B	K	+/-
1	Bendahara	7	1	1	0
	Bendahara Pengeluaran*				
2	Penyusun Program Anggaran dan Pelaporan	7	2	2	0
	Penyusun Program, Anggaran, dan Laporan*				
3	Pengelola Barang Milik Negara	6	1	1	0
	Pengolah Data Barang Milik Negara*				
4	Pengelola Data Tata Organisasi dan Tata Laksana	6	1	1	0
	Pengolah Data Ketatalaksanaan*				
5	Verifikator Keuangan	6	1	1	0
	Pengolah Surat Perintah Membayar*				
6	Pengadministrasi Kepegawaian	5	4	3	1
	Pemroses Mutasi Kepegawaian*				
7	Pengadministrasi Keuangan	5	6	3	3
	Pengadministrasi Belanja Pegawai*				
8	Penata Dokumen Keuangan*	5	1	2	-1
	Pengadministrasi Sarana dan Prasarana				
9	Pengadministrasi Kerumah-tanggaan*	5	2	2	0
	Pengadministrasi Barang Milik Negara				
10	Teknisi Sarana dan Prasarana	5	2	3	-1
	Teknisi Sarana dan Prasarana Kantor*				
11	Pengadministrasi Persuratan	5	3	3	0
12	Pengadministrasi Perpustakaan	5	0	2	-2
13	Pramu Bakti	3	4	4	0
	Caraka*				
14	Petugas Keamanan	3	12	12	0
15	Pengemudi	3	2	2	0
16	Arsiparis Pelaksana Lanjutan/Mahir	7	0	1	-1
		42	43	-1	

KEPALA SEKSI PELINDUNGAN, PENGEMBANGAN, DAN PEMANFAATAN				
Kelas = 9				

No	Jabatan	KLS	B	K	+/-
1	Pamong Budaya Pertama	8	0	3	-3
2	Pamong Budaya Penyelia	8	0	4	-4
3	Pamong Budaya Pelaksana Lanjutan	7	0	5	-5
4	Pamong Budaya Pelaksana	6	0	6	-6
5	Pengkaji Pelestarian Cagar Budaya	7	4	5	-1
	Pengkaji Pelestari Cagar Budaya*				
6	Konservator	7	0	2	-2
7	Pengelola Data Cagar Budaya dan Koleksi Museum	6	8	10	-2
	Pengolah Data Cagar Budaya*				
8	Pengelola Dokumentasi	6	2	2	0
	Penyusun Dokumentasi dan Publikasi*				
9	Registrar	5	1	2	-1
10	Teknisi Pelestari Cagar Budaya	5	20	43	-23
12	Juru Pelestari Cagar Budaya	3	5	5	0
13	Juru Pelihara Cagar Budaya	3	99	100	-1
17	Polisi Khusus Cagar Budaya	5	0	4	-4
11	Petugas Perpustakaan*	5	1	0	1
		140	191	-51	

No	Jabatan Fungsional	KLS	B	K	+/-
1	Pamong Budaya Madya	11	0	1	-1
2	Pamong Budaya Muda	9	0	2	-2
		0	3	-3	

**Keterangan**

\* Adalah nomenklatur jabatan lama, pegawai yang duduk dalam jabatan ini akan segera dipindahkan ke jabatan sesuai PermenPANRB Nomor 41 Tahun 2018 tentang Nomenklatur Jabatan Pelaksana Bagi Pegawai Negeri Sipil di Lingkungan Instansi Pemerintah



**85. PETA JABATAN BALAI PELESTARIAN CAGAR BUDAYA JAMBI**

<b>KEPALA BALAI PELESTARIAN CAGAR BUDAYA JAMBI</b>
Kelas = 13

Rekapitulasi	Jumlah		
	B	K	+/-
Administrator	1	1	0
Pengawas	2	2	0
JF	0	19	-18
Pelaksana	83	94	-12
	86	116	-30

<b>KEPALA SUBBAGIAN TATA USAHA</b>
Kelas = 9

No	Jabatan	KLS	B	K	+/-
1	Bendahara	7	1	1	0
	Bendahara Pengeluaran*				
2	Penyusun Program Anggaran dan Pelaporan	7	4	2	2
	Penyusun Program, Anggaran, dan Laporan*				
	Penyusun Laporan Keuangan				
3	Pengelola Barang Milik Negara	6	1	1	0
	Pengolah Data Barang Milik Negara*				
4	Pengelola Data Tata Organisasi dan Tata Laksana	6	1	1	0
	Pengolah Data Ketatalaksanaan*				
5	Verifikator Keuangan	6	0	1	-1
6	Pengadministrasi Kepegawaian	5	1	2	-1
	Pemroses Mutasi Kepegawaian*				
7	Pengadministrasi Keuangan	5	3	3	0
	Pengadministrasi Belanja Pegawai*				
	Penata Dokumen Keuangan*				
8	Pengadministrasi Sarana dan Prasarana	5	1	1	0
	Pengadministrasi Kerumahtangaan*				
9	Pengadministrasi Barang Milik Negara	5	0	1	-1
10	Teknisi Sarana dan Prasarana	5	1	1	0
	Teknisi Sarana dan Prasarana Kantor*				
11	Pengadministrasi Persuratan	5	2	2	0
12	Pengadministrasi Perpustakaan	5	0	1	-1
13	Petugas Keamanan	3	6	6	0
14	Pramu Kebersihan	1	2	2	0
	Pramu Kantor*				
15	Arsiparis Pelaksana Lanjutan/Mahir	7	0	1	-1
		23	26	-3	

<b>KEPALA SEKSI PELINDUNGAN, PENGEMBANGAN, DAN PEMANFAATAN</b>
Kelas = 9

No	Jabatan	KLS	B	K	+/-
1	Pamong Budaya Pertama	8	0	3	-3
2	Pamong Budaya Penyelia	8	0	4	-4
3	Pamong Budaya Pelaksana Lanjutan	7	0	4	-4
4	Pamong Budaya Pelaksana	6	0	4	-4
5	Pengkaji Pelestarian Cagar Budaya	7	8	8	0
	Pengkaji Pelestari Cagar Budaya*				
6	Konservator	7	2	2	0
7	Pengelola Data Cagar Budaya dan Koleksi Museum	6	6	8	-2
	Pengolah Data Cagar Budaya*				
8	Pengelola Dokumentasi	6	2	3	-1
	Penyusun Dokumentasi dan Publikasi*				
9	Teknisi Pelestari Cagar Budaya	5	9	10	-1
10	Pengadministrasi Data Penyajian dan Publikasi	5	0	1	-1
11	Registrar	5	2	3	-1
12	Juru Pelihara Cagar Budaya	3	30	30	0
13	Polisi Khusus Cagar Budaya	5	0	4	-4
14	Petugas Perpustakaan*	5	1	0	1
		60	84	-24	

No	Jabatan Fungsional	KLS	B	K	+/-
1	Pamong Budaya Muda	9	0	3	-3

0 3 -3

**Keterangan**

\* Adalah nomenklatur jabatan lama, pegawai yang duduk dalam jabatan ini akan segera dipindahkan ke jabatan sesuai PermenPANRB Nomor 41 Tahun 2018 tentang Nomenklatur Jabatan Pelaksana Bagi Pegawai Negeri Sipil di Lingkungan Instansi Pemerintah

**86. PETA JABATAN BALAI PELESTARIAN CAGAR BUDAYA SUMATERA BARAT**

KEPALA BALAI PELESTARIAN CAGAR BUDAYA SUMATERA BARAT
Kelas = 13

Rekapitulasi	Jumlah		
	B	K	+/-
Administrator	1	1	0
Pengawas	2	2	0
JF	0	25	-25
Pelaksana	73	106	-33
	76	134	-58

KEPALA SUBBAGIAN TATA USAHA
Kelas = 9

No	Jabatan	KLS	B	K	+/-
1	Bendahara	7	1	1	0
	Bendahara Pengeluaran*				
2	Penyusun Program Anggaran dan Pelaporan	7	3	2	1
	Penyusun Program, Anggaran, dan Laporan*				
	Penyusun Laporan Keuangan				
3	Pengelola Barang Milik Negara	6	1	1	0
	Pengolah Data Barang Milik Negara*				
4	Pengelola Data Tata Organisasi dan Tata Laksana	6	2	1	1
	Pengolah Data Ketatalaksanaan*				
5	Verifikator Keuangan	6	1	1	0
	Pengolah Surat Perintah Membayar*				
6	Pengadministrasi Kepegawaian	5	2	2	0
	Pemroses Mutasi Kepegawaian*				
7	Pengadministrasi Keuangan	5	2	3	-1
	Penata Dokumen Keuangan*				
8	Pengadministrasi Sarana dan Prasarana	5	1	1	0
	Pengadministrasi Kerumahtanggaan*				
9	Pengadministrasi Barang Milik Negara	5	0	1	-1
10	Pengadministrasi Persuratan	5	0	1	-1
11	Pengadministrasi Perpustakaan	5	0	1	-1
12	Teknisi Sarana dan Prasarana	5	0	1	-1
13	Pramu Bakti	3	1	1	0
	Caraka*				
14	Arsiparis Pelaksana Lanjutan/Mahir	7	0	1	-1
		14	18	4	

KEPALA SEKSI PELINDUNGAN, PENGEMBANGAN, DAN PEMANFAATAN
Kelas = 9

No	Jabatan	KLS	B	K	+/-
1	Pamong Budaya Pertama	8	0	4	-4
2	Pamong Budaya Penyelia	8	0	4	-4
3	Pamong Budaya Pelaksana Lanjutan	7	0	5	-5
4	Pamong Budaya Pelaksana	6	0	6	-6
5	Pengkaji Pelestarian Cagar Budaya	7	11	16	-5
	Pengkaji Pelestari Cagar Budaya*				
6	Konservator	7	1	1	0
7	Pengelola Data Cagar Budaya dan Koleksi Museum	6	5	10	-5
	Pengolah Data Cagar Budaya*				
8	Teknisi Pelestari Cagar Budaya	5	10	16	-6
9	Pengadministrasi Data Penyajian dan Publikasi	5	2	2	0
	Penata Dokumen*				
10	Registrar	5	0	2	-2
11	Juru Pelestari Cagar Budaya	3	6	6	0
12	Juru Pelihara Cagar Budaya	3	24	24	0
13	Pengelola Dokumentasi	6	0	2	-2
14	Polisi Khusus Cagar Budaya	5	0	10	-10
		59	108	49	

No	Jabatan Fungsional	KLS	B	K	+/-
1	Pamong Budaya Madya	11	0	2	-2
2	Pamong Budaya Muda	9	0	3	-3
		0	5	5	

**Keterangan**

\* Adalah nomenklatur jabatan lama, pegawai yang duduk dalam jabatan ini akan segera dipindahkan ke jabatan sesuai PermenPANRB Nomor 41 Tahun 2018 tentang Nomenklatur Jabatan Pelaksana Bagi Pegawai Negeri Sipil di Lingkungan Instansi Pemerintah

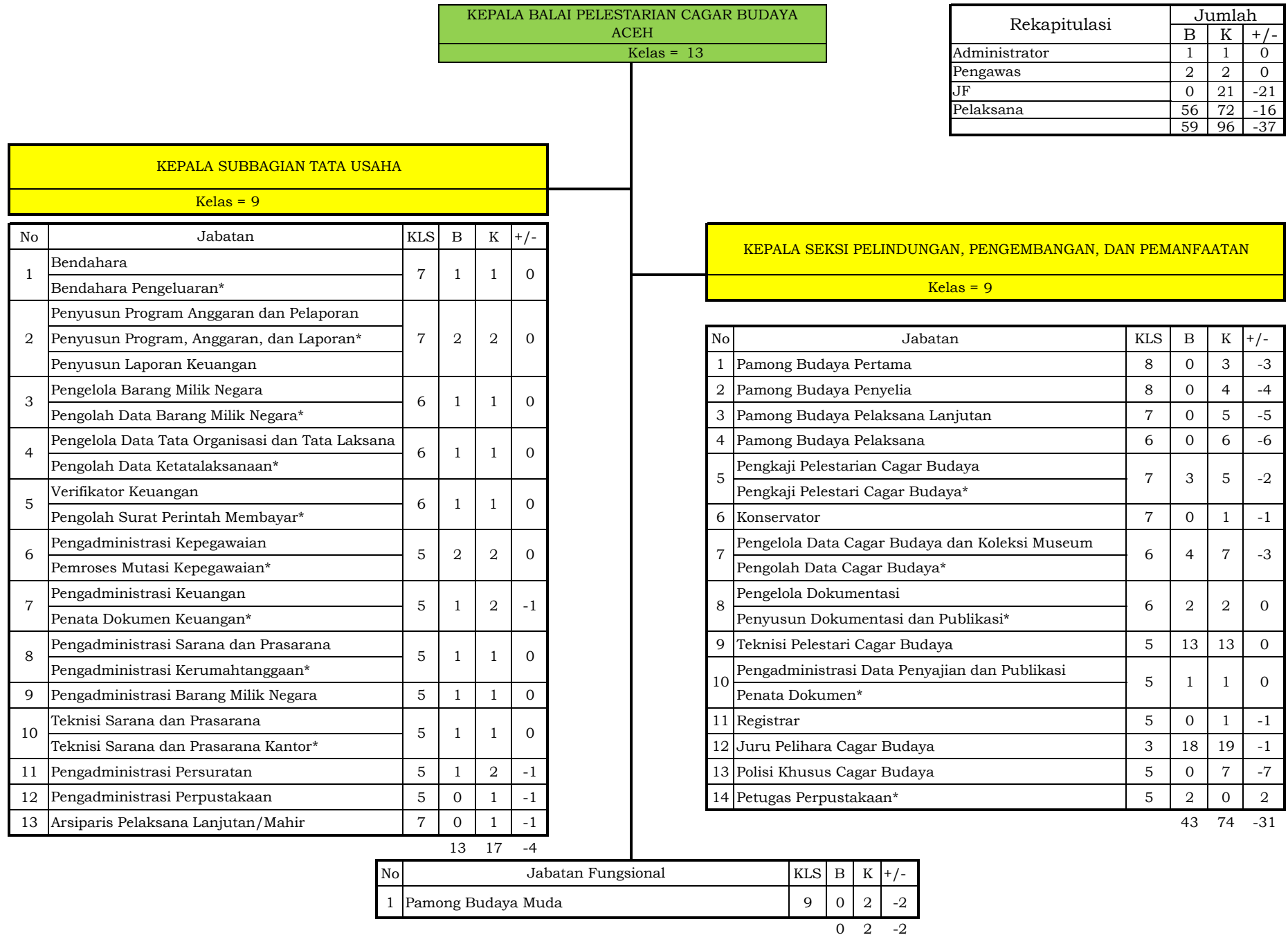
**87. PETA JABATAN BALAI PELESTARIAN CAGAR BUDAYA ACEH****Keterangan**

\* Adalah nomenklatur jabatan lama, pegawai yang duduk dalam jabatan ini akan segera dipindahkan ke jabatan sesuai PermenPANRB Nomor 41 Tahun 2018 tentang Nomenklatur Jabatan Pelaksana Bagi Pegawai Negeri Sipil di Lingkungan Instansi Pemerintah

**88. PETA JABATAN BALAI PELESTARIAN CAGAR BUDAYA GORONTALO**

<b>KEPALA BALAI PELESTARIAN CAGAR BUDAYA GORONTALO</b>
Kelas = 13

Rekapitulasi	Jumlah		
	B	K	+/-
Administrator	1	1	0
Pengawas	2	2	0
JF	0	19	-19
Pelaksana	29	59	-30
	32	81	-49

<b>KEPALA SUBBAGIAN TATA USAHA</b>
Kelas = 9

No	Jabatan	KLS	B	K	+/-
1	Bendahara	7	1	1	0
	Bendahara Pengeluaran*				
2	Penyusun Program Anggaran dan Pelaporan	7	1	2	-1
	Penyusun Laporan Keuangan				
3	Pengelola Barang Milik Negara	6	1	1	1
	Pengolah Data Barang Milik Negara*				
4	Pengelola Data Tata Organisasi dan Tata Laksana	6	1	1	1
	Pengolah Data Ketatalaksanaan*				
8	Pengadministrasi Barang Milik Negara	5	0	1	-1
9	Teknisi Sarana dan Prasarana	5	0	1	-1
10	Pengadministrasi Persuratan	5	0	2	-2
16	Verifikator Keuangan	6	0	1	-1
17	Pengadministrasi Kepegawaian	5	0	1	-1
18	Pengadministrasi Keuangan	5	0	2	-2
20	Pengadministrasi Sarana dan Prasarana	5	0	1	-1
22	Pengadministrasi Perpustakaan	5	0	1	-1
23	Arsiparis Pelaksana Lanjutan/Mahir	7	0	1	-1

4 16 -10

<b>KEPALA SEKSI PELINDUNGAN, PENGEMBANGAN, DAN PEMANFAATAN</b>
Kelas = 9

No	Jabatan	KLS	B	K	+/-
1	Pamong Budaya Pertama	8	0	2	-2
2	Pamong Budaya Penyelia	8	0	3	-3
3	Pamong Budaya Pelaksana Lanjutan	7	0	4	-4
4	Pamong Budaya Pelaksana	6	0	4	-4
5	Pengkaji Pelestarian Cagar Budaya	7	5	7	-2
	Pengkaji Pelestari Cagar Budaya*				
6	Konservator	7	0	2	-2
7	Pengelola Data Cagar Budaya dan Koleksi Museum	6	3	7	-4
	Pengolah Data Cagar Budaya*				
8	Pengelola Dokumentasi	6	1	2	-1
	Penyusun Dokumentasi dan Publikasi*				
9	Teknisi Pelestari Cagar Budaya	5	0	4	-4
10	Registrar	5	0	1	-1
11	Juru Pelihara Cagar Budaya	3	16	16	0
12	Polisi Khusus Cagar Budaya	5	0	5	-5

25 57 -32

No	Jabatan Fungsional	KLS	B	K	+/-
1	Pamong Budaya Madya	11	0	2	-2
2	Pamong Budaya Muda	9	0	3	-3

0 5 -5

**Keterangan**

\* Adalah nomenklatur jabatan lama, pegawai yang duduk dalam jabatan ini akan segera dipindahkan ke jabatan sesuai PermenPANRB Nomor 41 Tahun 2018 tentang Nomenklatur Jabatan Pelaksana Bagi Pegawai Negeri Sipil di Lingkungan Instansi Pemerintah

**89. PETA JABATAN BALAI PELESTARIAN CAGAR BUDAYA MALUKU UTARA**

KEPALA BALAI PELESTARIAN CAGAR BUDAYA MALUKU UTARA
Kelas = 13

Rekapitulasi	Jumlah		
	B	K	+/-
Administrator	1	1	0
Pengawas	2	2	0
JF	0	18	-18
Pelaksana	21	59	-38
	24	80	-56

KEPALA SUBBAGIAN TATA USAHA
Kelas = 9

No	Jabatan	KLS	B	K	+/-
1	Bendahara	7	1	1	0
	Bendahara Pengeluaran*				
2	Penyusun Program Anggaran dan Pelaporan	7	2	2	0
	Penyusun Program, Anggaran, dan Laporan*				
	Penyusun Laporan Keuangan				
3	Pengelola Barang Milik Negara	6	2	1	1
	Pengolah Data Barang Milik Negara*				
4	Pengelola Data Tata Organisasi dan Tata Laksana	6	1	1	0
	Pengolah Data Ketatalaksanaan*				
5	Verifikator Keuangan	6	1	1	0
	Pengolah Surat Perintah Membayar*				
6	Pengadministrasi Keuangan	5	1	3	-2
	Penata Dokumen Keuangan*				
7	Pengadministrasi Sarana dan Prasarana	5	1	2	-1
	Pengadministrasi Kerumahtanggaan*				
8	Pengadministrasi Barang Milik Negara	5	0	2	-2
9	Pengadministrasi Persuratan	5	0	2	-2
10	Pramu Bakti	3	1	1	0
	Caraka*				
11	Pengadministrasi Kepegawaian	5	0	1	-1
12	Teknisi Sarana dan Prasarana	5	0	1	-1
13	Pengadministrasi Perpustakaan	5	0	2	-2
14	Arsiparis Pelaksana Lanjutan/Mahir	7	0	1	-1
		10	21		-11

KEPALA SEKSI PELINDUNGAN, PENGEMBANGAN, DAN PEMANFAATAN
Kelas = 9

No	Jabatan	KLS	B	K	+/-
1	Pamong Budaya Pertama	8	0	2	-2
2	Pamong Budaya Penyelia	8	0	3	-3
3	Pamong Budaya Pelaksana Lanjutan	7	0	4	-4
4	Pamong Budaya Pelaksana	6	0	5	-5
5	Pengkaji Pelestarian Cagar Budaya	7	4	8	-4
	Pengkaji Pelestari Cagar Budaya*				
6	Konservator	7	0	2	-2
7	Pengelola Data Cagar Budaya dan Koleksi Museum	6	3	10	-7
	Pengolah Data Cagar Budaya*				
8	Pengelola Dokumentasi	6	2	7	-5
	Penyusun Dokumentasi dan Publikasi*				
9	Teknisi Pelestari Cagar Budaya	5	1	3	-2
10	Juru Pelihara Cagar Budaya	3	1	2	-1
11	Registrar	5	0	1	-1
12	Pengadministrasi Data Penyajian dan Publikasi	5	0	1	-1
13	Polisi Khusus Cagar Budaya	5	0	5	-5
		11	53		-42

No	Jabatan Fungsional	KLS	B	K	+/-
1	Pamong Budaya Madya	11	0	1	-1
2	Pamong Budaya Muda	9	0	2	-2

0 3 -3

**Keterangan**

\* Adalah nomenklatur jabatan lama, pegawai yang duduk dalam jabatan ini akan segera dipindahkan ke jabatan sesuai PermenPANRB Nomor 41 Tahun 2018 tentang Nomenklatur Jabatan Pelaksana Bagi Pegawai Negeri Sipil di Lingkungan Instansi Pemerintah

**90. PETA JABATAN BALAI PELESTARIAN CAGAR BUDAYA KALIMANTAN TIMUR**

KEPALA BALAI PELESTARIAN CAGAR BUDAYA KALIMANTAN TIMUR
Kelas = 13

Rekapitulasi	Jumlah		
	B	K	+/-
Administrator	1	1	0
Pengawas	2	2	0
JF	0	15	-15
Pelaksana	14	39	-25
	17	57	-40

KEPALA SUBBAGIAN TATA USAHA
Kelas = 9

No	Jabatan	KLS	B	K	+/-
1	Bendahara	7	1	1	0
	Bendahara Pengeluaran*				
2	Penyusun Program Anggaran dan Pelaporan	7	1	2	-1
	Penyusun Program, Anggaran, dan Laporan*				
	Penyusun Laporan Keuangan				
3	Pengelola Barang Milik Negara	6	1	1	0
	Pengolah Data Barang Milik Negara*				
4	Pengelola Data Tata Organisasi dan Tata Laksana	6	1	1	0
	Pengolah Data Ketatalaksanaan*				
5	Pengadministrasi Keuangan	5	1	1	0
	Penata Dokumen Keuangan*				
6	Pengadministrasi Barang Milik Negara	5	0	2	-2
7	Pengadministrasi Persuratan	5	0	2	-2
8	Pengadministrasi Kepegawaian	5	0	1	-1
9	Verifikator Keuangan	6	0	1	-1
10	Pengadministrasi Sarana dan Prasarana	5	0	1	-1
11	Teknisi Sarana dan Prasarana	5	0	2	-2
12	Pengadministrasi Perpustakaan	5	0	1	-1
13	Arsiparis Pelaksana Lanjutan/Mahir	7	0	1	-1
		5	17		-12

KEPALA SEKSI PELINDUNGAN, PENGEMBANGAN, DAN PEMANFAATAN
Kelas = 9

No	Jabatan	KLS	B	K	+/-
1	Pamong Budaya Pertama	8	0	1	-1
2	Pamong Budaya Penyelia	8	0	2	-2
3	Pamong Budaya Pelaksana Lanjutan	7	0	3	-3
4	Pamong Budaya Pelaksana	6	0	6	-6
5	Pengkaji Pelestarian Cagar Budaya	7	4	4	0
	Pengkaji Pelestari Cagar Budaya*				
6	Konservator	7	0	2	-2
7	Pengelola Data Cagar Budaya dan Koleksi Museum	6	3	4	-1
	Pengolah Data Cagar Budaya*				
8	Pengelola Dokumentasi	6	1	2	-1
	Penyusun Dokumentasi dan Publikasi*				
9	Teknisi Pelestari Cagar Budaya	5	1	6	-5
10	Pengadministrasi Data Penyajian dan Publikasi	5	0	1	-1
11	Polisi Khusus Cagar Budaya	5	0	4	-4
		9	35		-26

No	Jabatan	KLS	B	K	+/-
1	Pamong Budaya Madya	11	0	1	-1
2	Pamong Budaya Muda	9	0	1	-1

0 2 -2

**Keterangan**

\* Adalah nomenklatur jabatan lama, pegawai yang duduk dalam jabatan ini akan segera dipindahkan ke jabatan sesuai PermenPANRB Nomor 41 Tahun 2018 tentang Nomenklatur Jabatan Pelaksana Bagi Pegawai Negeri Sipil di Lingkungan Instansi Pemerintah

91. PETA JABATAN BALAI PELESTARIAN SITUS MANUSIA PURBA SANGIRAN

Rekapitulasi	Jumlah		
	B	K	+/-
Administrator	1	1	0
Pengawas	4	4	0
JF	0	30	-30
Pelaksana	52	96	-44
Jumlah	57	131	-74

KEPALA BALAI PELESTARIAN SITUS MANUSIA PURBA SANGIRAN Kelas = 13
--

KEPALA SUBBAGIAN TATA USAHA					
Kelas = 9					
No	Jabatan	KLS	B	K	+/-
1	Pengadministrasi Barang Milik Negara	5	0	4	-4
2	Bendahara	7	1	2	-1
	Bendahara Pengeluaran*				
3	Verifikator Keuangan	6	1	1	0
	Pengolah Surat Perintah Membayar*				
4	Penyusun Program Anggaran dan Pelaporan	7	1	2	-1
	Penyusun Program, Anggaran, dan Laporan*				
5	Pengelola Data Tata Organisasi dan Tata Laksana	6	2	1	1
	Pengolah Data Ketatalaksanaan*				
6	Pengelola Barang Milik Negara	6	1	2	-1
	Pengolah Data Barang Milik Negara*				
7	Pengadministrasi Kepegawaian	5	1	2	-1
	Pemroses Mutasi Kepegawaian*				
8	Pengadministrasi Persuratan	5	0	2	-2
9	Pengadministrasi Sarana dan Prasarana	5	1	2	-1
	Pengadministrasi Kerumahtanggaan*				
10	Pramu Kebersihan	1	2	2	0
	Pramu Kantor*				
11	Teknisi Sarana dan Prasarana	5	2	5	-3
	Teknisi Sarana dan Prasarana Kantor*				
12	Petugas Keamanan	3	7	7	0
13	Pengadministrasi Keuangan	5	1	3	-2
	Pengadministrasi Belanja Pegawai*				
14	Pramu Bakti	3	1	1	0
	Caraka*				
15	Pengelola Situs atau Web	6	0	1	-1
16	Pengadministrasi Perpustakaan	5	1	2	-1
	Petugas Perpustakaan*				
17	Arsiparis Pelaksana Lanjutan/Mahir	7	0	1	-1
		22	40		-18

KEPALA SEKSI PELINDUNGAN					
Kelas = 9					
No	Jabatan	KLS	B	K	+/-
1	Pamong Budaya Pertama	8	0	1	-1
2	Pamong Budaya Penyelia	8	0	2	-2
3	Pamong Budaya Pelaksana Lanjutan	7	0	3	-3
4	Pamong Budaya Pelaksana	6	0	6	-6
5	Konservator	7	2	4	-2
6	Registral	5	0	4	-4
7	Pengelola Data Pelindungan Situs Manusia Purba	6	3	4	-1
	Pengolah Data Pelindungan Situs Manusia Purba*				
8	Teknisi Laboratorium	5	0	4	-4
9	Analisis Pelestarian Situs Manusia Purba	7	4	4	0
	Pengkaji Pelindungan Situs Manusia Purba*				
10	Teknisi Pelestari Cagar Budaya	5	2	7	-5
11	Juru Pelihara Cagar Budaya	3	2	3	-1
12	Juru Pelestari Cagar Budaya	3	1	0	1
13	Polisi Khusus Cagar Budaya	5	0	3	-3
		14	45		-16

KEPALA SEKSI PENGEMBANGAN					
Kelas = 9					
No	Jabatan	KLS	B	K	+/-
1	Pamong Budaya Pertama	8	0	1	-1
2	Pamong Budaya Penyelia	8	0	1	-1
3	Pamong Budaya Pelaksana Lanjutan	7	0	2	-2
4	Pamong Budaya Pelaksana	6	0	2	-2
5	Analisis Pelestarian Situs Manusia Purba	7	4	6	-2
	Pengkaji Pengembangan Situs Manusia Purba*				
6	Pengelola Data Cagar Budaya dan Koleksi Museum	6	6	8	-2
	Pengolah Data Pengembangan Situs Manusia Purba*				
		10	20		-10

KEPALA SEKSI PEMANFAATAN					
Kelas = 9					
No	Jabatan	KLS	B	K	+/-
1	Pamong Budaya Pertama	8	0	1	-1
2	Pamong Budaya Penyelia	8	0	1	-1
3	Pamong Budaya Pelaksana Lanjutan	7	0	2	-2
4	Pamong Budaya Pelaksana	6	0	4	-4
5	Pengelola Dokumentasi	6	2	2	0
	Penyusun Dokumentasi dan Publikasi*				
6	Pengelola Data Cagar Budaya dan Koleksi Museum	6	2	2	0
	Pengolah Data Pemanfaatan Situs Manusia Purba*				
7	Edukatr	7	1	2	-1
8	Preparator	6	1	2	-1
9	Kurator Koleksi Museum	7	0	2	-2
		6	18		-12

No	Jabatan Fungsional	KLS	B	K	+/-
1	Pamong Budaya Muda	9	0	3	-3
		0	3		-3

**Keterangan**

\* Adalah nomenklatur jabatan lama, pegawai yang duduk dalam jabatan ini akan segera dipindahkan ke jabatan sesuai PermenPANRB Nomor 41 Tahun 2018 tentang Nomenklatur Jabatan Pelaksana Bagi Pegawai Negeri Sipil di Lingkungan Instansi Pemerintah

**92. PETA JABATAN BALAI KONSERVASI BOROBUDUR**

KEPALA BALAI KONSERVASI BOROBUDUR
Kelas = 13

KEPALA SEKSI KONSERVASI
Kelas = 9

No	Jabatan	KLS	B	K	+/-
1	Pamong Budaya Pertama	8	0	6	-6
2	Pamong Budaya Penyelia	8	0	6	-6
3	Pamong Budaya Pelaksana Lanjutan	7	0	8	-8
4	Pamong Budaya Pelaksana	6	0	10	-10
5	Pengkaji Pelestarian Cagar Budaya	7	8	11	-3
	Pengkaji Pelestari Cagar Budaya*				
6	Konservator	7	8	8	0
7	Edukatork	7	6	6	0
8	Pengelola Dokumentasi	6	2	5	-3
9	Penyusun Dokumentasi dan Publikasi*				
10	Pengelola Bahan Pustaka	6	1	1	0
	Pengolah Bahan Pustaka*				
11	Pengolah Data	6	4	6	-2
	Pengolah Data Konservasi*				
12	Teknisi Laboratorium	5	4	5	-1
13	Teknisi Konservasi Cagar Budaya	5	12	14	-2
14	Juru Pelestari Cagar Budaya	3	3	3	0
15	Pengadministrasi Data Penyajian dan Publikasi	5	0	1	-1
16	Polisi Khusus Cagar Budaya	5	0	9	-9

48 99 -51

KEPALA SUBBAGIAN TATA USAHA
Kelas = 9

No	Jabatan	KLS	B	K	+/-
1	Penyusun Program Anggaran dan Pelaporan	7	2	2	0
	Penyusun Program, Anggaran, dan Laporan*				
2	Bendahara	7	1	1	0
	Bendahara Pengeluaran*				
3	Pengelola Data Tata Organisasi dan Tata Laksana	6	1	1	0
	Pengolah Data Ketatalaksanaan*				
4	Pengelola Barang Milik Negara	6	1	1	0
	Pengolah Data Barang Milik Negara*				
5	Pengadministrasi Barang Milik Negara	5	1	1	0
6	Pengadministrasi Persuratan	5	2	3	-1
7	Pengadministrasi Kepegawaian	5	1	2	-1
	Pemroses Mutasi Kepegawaian*				
8	Pengadministrasi Keuangan	5	3	3	0
	Pengadministrasi Belanja Pegawai*				
	Penata Dokumen Keuangan*				
9	Pengadministrasi Sarana dan Prasarana	5	2	3	-1
	Pengadministrasi Kerumahtangaan*				
10	Verifikator Keuangan	6	0	1	-1
11	Petugas Keamanan	3	11	11	0
12	Pengadministrasi Perpustakaan	5	0	1	-1
13	Arsiparis Pelaksana/Terampil	6	0	1	-1
14	Arsiparis Pelaksana Lanjutan/Mahir	7	0	2	-2
15	Arsiparis Penyelia	8	0	1	-1

25 34 -9

No	Jabatan Fungsional	KLS	B	K	+/-
1	Pamong Budaya Madya	11	0	3	-3
2	Pamong Budaya Muda	9	0	4	-4

0 7 -7

Rekapitulasi	Jumlah		
	B	K	+/-
Administrator	1	1	0
Pengawas	2	2	0
JF	0	41	-41
Pelaksana	73	99	-26
	76	143	-67

**Keterangan**

\* Adalah nomenklatur jabatan lama, pegawai yang duduk dalam jabatan ini akan segera dipindahkan ke jabatan sesuai PermenPANRB Nomor 41 Tahun 2018 tentang Nomenklatur Jabatan Pelaksana Bagi Pegawai Negeri Sipil di Lingkungan Instansi Pemerintah



93. PETA JABATAN BALAI PELESTARIAN NILAI BUDAYA D.I. YOGYAKARTA

KEPALA BALAI PELESTARIAN NILAI BUDAYA D.I. YOGYAKARTA
Kelas = 13

KEPALA SUBBAGIAN TATA USAHA
Kelas = 9

No	Jabatan	KLS	B	K	+/-
1	Penyusun Program Anggaran dan Pelaporan	7	2	2	0
	Penyusun Program, Anggaran, dan Laporan*				
2	Bendahara	7	1	1	0
	Bendahara Pengeluaran*				
3	Pengelola Barang Milik Negara	6	1	1	0
	Pengolah Data Barang Milik Negara*				
4	Pengelola Data Tata Organisasi dan Tata Laksana	6	1	1	0
	Pengolah Data Ketatalaksanaan*				
5	Pengelola Data Nilai Budaya	6	2	3	-1
	Pengolah Data Nilai Budaya*				
6	Verifikator Keuangan	6	1	1	0
	Pengolah Surat Perintah Membayar*				
7	Pengadministrasi Barang Milik Negara	5	1	1	0
	Pengadministrasi Kepegawaian				
8	Pemroses Mutasi Kepegawaian*	5	2	2	0
	Pengadministrasi Sarana dan Prasarana				
9	Pengadministrasi Kerumahtanggaan*	5	2	3	-1
	Pengadministrasi Keuangan				
10	Penata Dokumen Keuangan*	5	2	3	-1
	Pengadministrasi Perpustakaan				
11	Petugas Perpustakaan*	5	4	2	2
	Pengadministrasi Persuratan				
12	Teknisi Sarana dan Prasarana	5	3	3	0
	Teknisi Sarana dan Prasarana Kantor*				
13	Petugas Keamanan	3	6	6	0
	Teknisi Produksi				
14	Pengadministrasi Data Penyajian dan Publikasi	6	1	1	0
	Penata Dokumen*				
15	Pramu Kebersihan	1	2	2	0
	Pramu Kantor*				
16	Pengelola Dokumentasi	6	0	1	-1
	Arsiparis Pelaksana Lanjutan/Mahir				
		38	42	-4	

No	Jabatan Fungsional	KLS	B	K	+/-
1	Peneliti Muda	9	19	19	0
2	Peneliti Pertama	8	0	2	-2
3	Pamong Budaya Muda	9	0	11	-11
4	Pamong Budaya Pertama	8	0	16	-16
5	Pamong Budaya Madya	11	0	9	-9

19 57 -38

Rekapitulasi	Jumlah		
	B	K	+/-
Administrator	1	1	0
Pengawas	1	1	0
JF	19	58	-39
Pelaksana	38	41	-3
	59	101	-42

**Keterangan**

\* Adalah nomenklatur jabatan lama, pegawai yang duduk dalam jabatan ini akan segera dipindahkan ke jabatan sesuai PermenPANRB Nomor 41 Tahun 2018 tentang Nomenklatur Jabatan Pelaksana Bagi Pegawai Negeri Sipil di Lingkungan Instansi Pemerintah

94. PETA JABATAN BALAI PELESTARIAN NILAI BUDAYA JAWA BARAT

KEPALA BALAI PELESTARIAN NILAI BUDAYA JAWA BARAT
Kelas = 13

KEPALA SUBBAGIAN TATA USAHA
Kelas = 9

No	Jabatan	KLS	B	K	+/-
1	Teknisi Sarana dan Prasarana	5	1	1	0
	Teknisi Sarana dan Prasarana Kantor*				
2	Bendahara	7	1	1	0
	Bendahara Pengeluaran*				
3	Verifikator Keuangan	6	1	1	0
	Pengolah Surat Perintah Membayar*				
4	Pengadministrasi Barang Milik Negara	5	2	2	0
	Pengadministrasi Keuangan				
5	Penata Dokumen Keuangan*	5	2	2	0
	Pengadministrasi Kepegawaian				
6	Pemroses Mutasi Kepegawaian*	5	1	2	-1
	Pengelola Bahan Pustaka				
7	Pengolah Bahan Pustaka*	6	2	2	0
	Pengadministrasi Sarana dan Prasarana				
8	Pengadministrasi Kerumahtanggaan*	5	1	1	0
	Pramu Kebersihan				
9	Pramu Kantor*	1	2	2	0
	Petugas Keamanan				
10	Petugas Keamanan	3	2	2	0
	Pengelola Barang Milik Negara				
11	Pengolah Data Barang Milik Negara*	6	1	1	0
	Pengelola Data Tata Organisasi dan Tata Laksana				
12	Pengolah Data Ketatalaksanaan*	6	1	1	0
	Penyusun Program Anggaran dan Pelaporan				
13	Penyusun Program, Anggaran, dan Laporan*	7	1	2	-1
	Pengelola Data Nilai Budaya				
14	Pengolah Data Nilai Budaya*	6	2	6	-4
	Teknisi Produksi				
15	Teknisi Produksi	6	0	1	-1
	Pengadministrasi Perpustakaan				
16	Petugas Perpustakaan*	5	2	2	0
	Pengelola Dokumentasi				
17	Penyusun Dokumentasi dan Publikasi*	6	0	1	-1
	Pengadministrasi Persuratan				
18	Penata Arsip*	5	1	2	0
	Analisis Nilai Budaya				
19	Analisis Nilai Budaya	7	0	4	-4
	Arsiparis Pelaksana Lanjutan/Mahir				
20	Arsiparis Pelaksana Lanjutan/Mahir	7	0	1	-1
	Pustakawan Pertama				
21	Pustakawan Pertama	8	1	1	0
		24	38	-13	

No	Jabatan Fungsional	KLS	B	K	+/-
1	Peneliti Muda	9	25	29	-4
2	Peneliti Pertama	8	3	3	0
3	Pamong Budaya Muda	9	0	11	-11
4	Pamong Budaya Pertama	8	0	1	-1
5	Penerjemah Muda	9	0	1	-1
6	Penerjemah Pertama	8	0	1	-1
7	Pamong Budaya Madya	11	0	7	-7
		28	53	-25	

Rekapitulasi	Jumlah		
	B	K	+/-
Administrator	1	1	0
Pengawas	1	1	0
JF	29	55	-26
Pelaksana	23	36	-13
	54	93	-39

**Keterangan**

\* Adalah nomenklatur jabatan lama, pegawai yang duduk dalam jabatan ini akan segera dipindahkan ke jabatan sesuai PermenPANRB Nomor 41 Tahun 2018 tentang Nomenklatur Jabatan Pelaksana Bagi Pegawai Negeri Sipil di Lingkungan Instansi Pemerintah

**95. PETA JABATAN BALAI PELESTARIAN NILAI BUDAYA SULAWESI SELATAN**

KEPALA BALAI PELESTARIAN NILAI BUDAYA SULAWESI SELATAN
Kelas = 13

KEPALA SUBBAGIAN TATA USAHA
Kelas = 9

No	Jabatan	KLS	B	K	+/-
1	Teknisi Sarana dan Prasarana	5	1	1	0
	Teknisi Sarana dan Prasarana Kantor*				
2	Bendahara	7	1	1	0
	Bendahara Pengeluaran*				
3	Verifikator Keuangan	6	1	1	0
	Pengolah Surat Perintah Membayar*				
4	Pengadministrasi Barang Milik Negara	5	1	1	0
	Pengelola Barang Milik Negara				
5	Pengolah Data Barang Milik Negara*	6	1	1	0
	Pengadministrasi Keuangan				
6	Penata Dokumen Keuangan*	5	1	1	0
	Pengadministrasi Kepegawaian				
7	Pemroses Mutasi Kepegawaian*	5	3	1	2
	Pengadministrasi Persuratan				
8	Pengadministrasi Perpustakaan	5	6	2	4
	Petugas Perpustakaan*				
9	Pengadministrasi Sarana dan Prasarana	5	2	2	0
	Pengadministrasi Kerumahtanggaan*				
10	Pengelola Data Tata Organisasi dan Tata Laksana	6	1	1	0
	Pengolah Data Ketatalaksanaan*				
11	Penyusun Program Anggaran dan Pelaporan	7	2	2	0
	Penyusun Program, Anggaran, dan Laporan*				
12	Pengelola Data Nilai Budaya	6	1	1	0
	Pengolah Data Nilai Budaya*				
13	Teknisi Produksi	6	2	2	0
	Pengelola Dokumentasi				
14	Pengelola Dokumentasi	6	0	1	-1
	Arsiparis Pelaksana Lanjutan/Mahir				
		24	20	4	

Rekapitulasi	Jumlah		
	B	K	+/-
Administrator	1	1	0
Pengawas	1	1	0
JF	23	57	-34
Pelaksana	24	19	5
	49	78	-29

No	Jabatan Fungsional	KLS	B	K	+/-
1	Pamong Budaya Madya	11	0	7	-7
2	Peneliti Muda	9	20	21	-1
3	Penerjemah Muda	9	1	1	0
5	Pamong Budaya Muda	9	0	10	-10
4	Peneliti Pertama	8	2	2	0
6	Pamong Budaya Pertama	8	0	15	-15
		23	56	-33	

**Keterangan**

\* Adalah nomenklatur jabatan lama, pegawai yang duduk dalam jabatan ini akan segera dipindahkan ke jabatan sesuai PermenPANRB Nomor 41 Tahun 2018 tentang Nomenklatur Jabatan Pelaksana Bagi Pegawai Negeri Sipil di Lingkungan Instansi Pemerintah

**96. PETA JABATAN BALAI PELESTARIAN NILAI BUDAYA BALI**

KEPALA BALAI PELESTARIAN NILAI BUDAYA BALI
Kelas = 13

KEPALA SUBBAGIAN TATA USAHA
Kelas = 9

No	Jabatan	KLS	B	K	+/-
1	Bendahara	7	1	1	0
	Bendahara Pengeluaran*				
2	Verifikator Keuangan	6	1	1	0
	Pengolah Surat Perintah Membayar*				
3	Pengadministrasi Barang Milik Negara	5	0	1	-1
4	Pengadministrasi Keuangan	5	1	2	-1
	Penata Dokumen Keuangan*				
5	Pengadministrasi Persuratan	5	1	2	-1
6	Pengadministrasi Perpustakaan	5	1	1	0
	Petugas Perpustakaan*				
7	Pengadministrasi Sarana dan Prasarana	5	1	2	-1
	Pengadministrasi Kerumahtanggaan*				
8	Pengelola Data Tata Organisasi dan Tata Laksana	6	1	1	0
	Pengolah Data Ketatalaksanaan*				
9	Penyusun Program Anggaran dan Pelaporan	7	1	2	-1
	Penyusun Program, Anggaran, dan Laporan*				
10	Pengelola Data Nilai Budaya	6	2	4	-2
	Pengolah Data Nilai Budaya*				
11	Teknisi Produksi	6	0	1	-1
12	Teknisi Sarana dan Prasarana	5	0	1	-1
13	Pengadministrasi Kepegawaian	5	1	1	0
	Pemroses Mutasi Kepegawaian*				
14	Pengelola Barang Milik Negara	6	1	1	0
	Pengolah Data Barang Milik Negara*				
15	Pengelola Dokumentasi	6	0	1	-1
16	Analisis Nilai Budaya	7	0	5	-5

12 27 -15

No	Jabatan Fungsional	KLS	B	K	+/-
1	Peneliti Muda	9	19	20	-1
2	Peneliti Pertama	8	4	6	-2
3	Pamong Budaya Muda	9	0	16	-16
4	Pamong Budaya Pertama	8	0	22	-22
5	Pamong Budaya Madya	11	0	10	-10

23 74 -51

Rekapitulasi	Jumlah		
	B	K	+/-
Administrator	1	1	0
Pengawas	1	1	0
JF	23	74	-51
Pelaksana	12	27	-15
	37	103	-66

**Keterangan**

\* Adalah nomenklatur jabatan lama, pegawai yang duduk dalam jabatan ini akan segera dipindahkan ke jabatan sesuai PermenPANRB Nomor 41 Tahun 2018 tentang Nomenklatur Jabatan Pelaksana Bagi Pegawai Negeri Sipil di Lingkungan Instansi Pemerintah

**97. PETA JABATAN BALAI PELESTARIAN NILAI BUDAYA SULAWESI UTARA**

KEPALA BALAI PELESTARIAN NILAI BUDAYA SULAWESI UTARA
Kelas = 13

KEPALA SUBBAGIAN TATA USAHA
Kelas = 9

No	Jabatan	KLS	B	K	+/-
1	Teknisi Sarana dan Prasarana	5	2	2	0
	Teknisi Sarana dan Prasarana Kantor*				
2	Bendahara	7	1	1	0
	Bendahara Pengeluaran*				
3	Verifikator Keuangan	6	1	1	0
	Pengolah Surat Perintah Membayar*				
4	Pengadministrasi Barang Milik Negara	5	0	1	-1
	Pengelola Barang Milik Negara				
5	Pengolah Data barang Milik Negara*	6	1	1	0
	Pengadministrasi Keuangan				
6	Penata Dokumen Keuangan*	5	2	2	0
	Pengadministrasi Kepegawaian				
7	Pemroses Mutasi Kepegawaian*	5	1	1	0
	Pengadministrasi Persuratan				
8	Penata Arsip*	5	1	3	-2
	Pengadministrasi Perpustakaan				
9	Petugas Perpustakaan*	5	1	2	-1
	Pengadministrasi Sarana dan Prasarana				
10	Pengadministrasi Kerumahtanggaan*	5	1	2	-1
	Pengelola Data Tata Organisasi dan Tata Laksana				
11	Pengolah Data Ketatalaksanaan*	6	1	1	0
	Penyusun Program Anggaran dan Pelaporan				
12	Penyusun Program, Anggaran, dan Laporan*	7	1	2	-1
	Teknisi Produksi				
13	Pengelola Data Nilai Budaya	6	2	3	-1
	Pengolah Data Nilai Budaya*				
14	Pengelola Dokumentasi	6	1	1	0
	Penyusun Dokumentasi dan Publikasi*				
15	Arsiparis Pelaksana Lanjutan/Mahir	7	0	1	-1
			23	35	-12

No	Jabatan Fungsional	KLS	B	K	+/-
1	Peneliti Muda	9	4	5	-1
2	Pamong Budaya Muda	9	0	15	-15
3	Peneliti Pertama	8	4	4	0
4	Pamong Budaya Pertama	8	0	26	-26
5	Pamong Budaya Madya	11	0	10	-10
			8	60	-52

Rekapitulasi	Jumlah		
	B	K	+/-
Administrator	1	1	0
Pengawas	1	1	0
JF	8	61	-53
Pelaksana	23	34	-11
	33	97	-64

**Keterangan**

\* Adalah nomenklatur jabatan lama, pegawai yang duduk dalam jabatan ini akan segera dipindahkan ke jabatan sesuai PermenPANRB Nomor 41 Tahun 2018 tentang Nomenklatur Jabatan Pelaksana Bagi Pegawai Negeri Sipil di Lingkungan Instansi Pemerintah

**98. PETA JABATAN BALAI PELESTARIAN NILAI BUDAYA SUMATERA BARAT**

KEPALA BALAI PELESTARIAN NILAI BUDAYA SUMATERA BARAT
Kelas = 13

KEPALA SUBBAGIAN TATA USAHA
Kelas = 9

No	Jabatan	KLS	B	K	+/-
1	Penyusun Program Anggaran dan Pelaporan	7	2	2	0
	Penyusun Program, Anggaran, dan Laporan*				
2	Pengelola Data Nilai Budaya	6	5	5	0
	Pengolah Data Nilai Budaya*				
3	Bendahara	7	1	1	0
	Bendahara Pengeluaran*				
4	Verifikator Keuangan	6	1	1	0
	Pengolah Surat Perintah Membayar*				
5	Pengelola Barang Milik Negara	6	1	1	0
	Pengolah Data Barang Milik Negara*				
6	Pengelola Data Tata Organisasi dan Tata Laksana	6	1	1	0
	Pengolah Data Ketatalaksanaan*				
7	Pengelola Dokumentasi	6	1	2	-1
	Penyusun Dokumentasi dan Publikasi*				
8	Pengadministrasi Keuangan	5	1	2	-1
	Penata Dokumen Keuangan*				
9	Pengadministrasi Barang Milik Negara	5	1	1	0
10	Pengadministrasi Sarana dan Prasarana	5	1	1	0
	Pengadministrasi Kerumahtanggaan*				
11	Pengadministrasi Perpustakaan	5	2	2	0
	Petugas Perpustakaan*				
12	Pengadministrasi Persuratan	5	1	1	0
13	Pengadministrasi Kepegawaian	5	0	1	-1
14	Teknisi Sarana dan Prasarana	5	1	1	0
	Teknisi Sarana dan Prasarana Kantor*				
15	Teknisi Produksi	6	1	1	0
16	Analisis Nilai Budaya	7	0	6	-6
17	Arsiparis Pelaksana Lanjutan/Mahir	7	0	1	-1
		20	30	-10	

No	Jabatan Fungsional	KLS	B	K	+/-
1	Peneliti Muda	9	10	11	-1
2	Peneliti Pertama	8	5	5	0
3	Pamong Budaya Muda	9	0	12	-12
4	Pamong Budaya Pertama	8	0	20	-20
5	Pamong Budaya Madya	11	0	6	-6

15 54 -39

Rekapitulasi	Jumlah		
	B	K	+/-
Administrator	1	1	0
Pengawas	1	1	0
JF	15	55	-40
Pelaksana	20	29	-9
	37	86	-49

**Keterangan**

\* Adalah nomenklatur jabatan lama, pegawai yang duduk dalam jabatan ini akan segera dipindahkan ke jabatan sesuai PermenPANRB Nomor 41 Tahun 2018 tentang Nomenklatur Jabatan Pelaksana Bagi Pegawai Negeri Sipil di Lingkungan Instansi Pemerintah

99. PETA JABATAN BALAI PELESTARIAN NILAI BUDAYA KALIMANTAN BARAT

KEPALA BALAI PELESTARIAN NILAI BUDAYA KALIMANTAN BARAT
Kelas = 13

KEPALA SUBBAGIAN TATA USAHA
Kelas = 9

No	Jabatan	KLS	B	K	+/-
1	Teknisi Sarana dan Prasarana	5	1	1	0
	Teknisi Sarana dan Prasarana Kantor*				
2	Bendahara	7	1	1	0
	Bendahara Pengeluaran*				
3	Verifikator Keuangan	6	1	1	0
	Pengolah Surat Perintah Membayar*				
4	Pengadministrasi Barang Milik Negara	5	1	1	0
	Pengadministrasi Keuangan				
5	Penata Dokumen Keuangan*	5	3	3	0
	Pengadministrasi Kepegawaian				
6	Pemroses Mutasi Kepegawaian*	5	3	1	2
	Pengadministrasi Persuratan				
7	Pengadministrasi Perpustakaan	5	2	3	-1
	Petugas Perpustakaan*				
8	Pengadministrasi Sarana dan Prasarana	5	2	2	0
	Pengadministrasi Kerumahtanggaan*				
9	Pengelola Barang Milik Negara	6	1	1	0
	Pengolah Data Barang Milik Negara*				
10	Pengelola Data Tata Organisasi dan Tata Laksana	6	1	1	0
	Pengolah Data Ketatalaksanaan*				
11	Penyusun Program Anggaran dan Pelaporan	7	2	2	0
	Penyusun Program, Anggaran, dan Laporan*				
12	Pengelola Data Nilai Budaya	6	4	5	-1
	Pengolah Data Nilai Budaya*				
13	Teknisi Produksi	6	0	1	-1
	Pengelola Dokumentasi				
14	Arsiparis Pelaksana Lanjutan/Mahir	7	0	1	-1
		25	27		-2

No	Jabatan Fungsional	KLS	B	K	+/-
1	Peneliti Muda	9	7	9	-2
2	Pamong Budaya Muda	9	0	8	-8
3	Peneliti Pertama	8	1	5	-4
4	Pamong Budaya Pertama	8	0	10	-10
5	Pamong Budaya Madya	11	0	6	-6

8 38 -30

Rekapitulasi	Jumlah		
	B	K	+/-
Administrator	1	1	0
Pengawas	1	1	0
JF	8	39	-31
Pelaksana	25	26	-1
	35	67	-32

**Keterangan**

\* Adalah nomenklatur jabatan lama, pegawai yang duduk dalam jabatan ini akan segera dipindahkan ke jabatan sesuai PermenPANRB Nomor 41 Tahun 2018 tentang Nomenklatur Jabatan Pelaksana Bagi Pegawai Negeri Sipil di Lingkungan Instansi Pemerintah

**100. PETA JABATAN BALAI PELESTARIAN NILAI BUDAYA PAPUA**

KEPALA BALAI PELESTARIAN NILAI BUDAYA PAPUA
Kelas = 13

KEPALA SUBBAGIAN TATA USAHA
Kelas = 9

No	Jabatan	KLS	B	K	+/-
1	Teknisi Sarana dan Prasarana	5	1	1	0
	Teknisi Sarana dan Prasarana Kantor*				
2	Bendahara	7	1	1	0
	Bendahara Pengeluaran*				
3	Verifikator Keuangan	6	1	1	0
	Pengolah Surat Perintah Membayar*				
4	Pengadministrasi Barang Milik Negara	5	1	1	0
5	Pengadministrasi Keuangan	5	1	1	0
	Penata Dokumen Keuangan*				
6	Pengadministrasi Kepegawaian	5	1	1	0
	Pemroses Mutasi Kepegawaian*				
7	Pengadministrasi Persuratan	5	1	1	0
8	Pengadministrasi Perpustakaan	5	1	1	0
	Petugas Perpustakaan*				
9	Pengadministrasi Sarana dan Prasarana	5	1	1	0
	Pengadministrasi Kerumahtanggaan*				
10	Petugas Keamanan	3	1	1	0
11	Teknisi Produksi	6	0	1	-1
12	Pengelola Barang Milik Negara	6	1	1	0
	Pengolah Data Barang Milik Negara*				
13	Pengelola Data Tata Organisasi dan Tata Laksana	6	1	1	0
	Pengolah Data Ketatalaksanaan*				
14	Penyusun Program Anggaran dan Pelaporan	7	1	2	-1
	Penyusun Program, Anggaran, dan Laporan*				
15	Pengelola Data Nilai Budaya	6	6	8	-2
	Pengolah Data Nilai Budaya*				
16	Pengelola Dokumentasi	6	0	1	-1
17	Analisis Nilai Budaya	7	0	5	-5
18	Arsiparis Pelaksana Lanjutan/Mahir	7	0	1	-1

19 30 -11

No	Jabatan Fungsional	KLS	B	K	+/-
1	Peneliti Muda	9	1	3	-2
2	Peneliti Pertama	8	8	8	0
3	Pamong Budaya Muda	9	0	1	-1
4	Pamong Budaya Pertama	8	0	1	-1

9 13 -4

Rekapitulasi	Jumlah		
	B	K	+/-
Administrator	1	1	0
Pengawas	1	1	0
JF	9	14	-5
Pelaksana	19	29	-10
	30	45	-15

**Keterangan**

\* Adalah nomenklatur jabatan lama, pegawai yang duduk dalam jabatan ini akan segera dipindahkan ke jabatan sesuai PermenPANRB Nomor 41 Tahun 2018 tentang Nomenklatur Jabatan Pelaksana Bagi Pegawai Negeri Sipil di Lingkungan Instansi Pemerintah



101. PETA JABATAN BALAI PELESTARIAN NILAI BUDAYA KEPULAUAN RIAU

KEPALA BALAI PELESTARIAN NILAI BUDAYA KEPULAUAN RIAU
Kelas = 13

KEPALA SUBBAGIAN TATA USAHA
Kelas = 9

No	Jabatan	KLS	B	K	+/-
1	Bendahara	7	1	1	0
	Bendahara Pengeluaran*				
2	Verifikator keuangan	6	1	1	0
	Pengolah Surat Perintah Membayar*				
3	Pengadministrasi Barang Milik Negara	5	1	1	0
4	Pengadministrasi Keuangan	5	2	3	-1
	Penata Dokumen Keuangan*				
5	Pengadministrasi Kepegawaian	5	1	1	0
	Pemroses Mutasi Kepegawaian*				
6	Pengadministrasi Perpustakaan	5	1	2	-1
	Petugas Perpustakaan*				
7	Pengadministrasi Sarana dan Prasarana	5	1	1	0
	Pengadministrasi Kerumahtanggaan*				
8	Pengelola Barang Milik Negara	6	1	1	0
	Pengolah Data Barang Milik Negara*				
9	Pengelola Data Tata Organisasi dan Tata Laksana	6	1	1	0
	Pengolah Data Ketatalaksanaan*				
10	Penyusun Program Anggaran dan Pelaporan	7	2	2	0
	Penyusun Program, Anggaran, dan Laporan*				
11	Pengelola Data Nilai Budaya	6	3	4	-1
	Pengolah Data Nilai Budaya*				
12	Pengadministrasi Persuratan	5	1	2	-1
	Penata Arsip*				
13	Teknisi Produksi	6	1	1	0
14	Teknisi Sarana dan Prasarana	5	0	1	-1
15	Pengelola Dokumentasi	6	0	1	-1
16	Analisis Nilai Budaya	7	0	4	-4
		17	27	-10	

No	Jabatan Fungsional	KLS	B	K	+/-
1	Peneliti Muda	9	4	6	-2
2	Peneliti Pertama	8	3	4	-1
3	Pamong Budaya Madya	11	0	4	-4
4	Pamong Budaya Muda	9	0	6	-6
5	Pamong Budaya Pertama	8	0	7	-7
		7	27	-20	

Rekapitulasi	Jumlah		
	B	K	+/-
Administrator	1	1	0
Pengawas	1	1	0
JF	7	27	-20
Pelaksana	17	27	-10
	26	56	-30

**Keterangan**

\* Adalah nomenklatur jabatan lama, pegawai yang duduk dalam jabatan ini akan segera dipindahkan ke jabatan sesuai PermenPANRB Nomor 41 Tahun 2018 tentang Nomenklatur Jabatan Pelaksana Bagi Pegawai Negeri Sipil di Lingkungan Instansi Pemerintah

**102. PETA JABATAN BALAI PELESTARIAN NILAI BUDAYA MALUKU**

KEPALA BALAI PELESTARIAN NILAI BUDAYA MALUKU
Kelas = 13

KEPALA SUBBAGIAN TATA USAHA
Kelas = 9

No	Jabatan	KLS	B	K	+/-
1	Bendahara	7	1	1	0
	Bendahara Pengeluaran*				
2	Verifikator Keuangan	6	2	1	1
	Pengolah Surat Perintah Membayar*				
3	Pengadministrasi Barang Milik Negara	5	0	1	-1
4	Pengadministrasi Keuangan	5	3	3	0
	Penata Dokumen Keuangan*				
5	Pengadministrasi Kepegawaian	5	1	1	0
	Pemroses Mutasi Kepegawaian*				
6	Pengadministrasi Persuratan	5	1	1	0
7	Pengadministrasi Perpustakaan	5	2	2	0
	Petugas Perpustakaan*				
8	Pengadministrasi Sarana dan Prasarana	5	1	3	-2
	Pengadministrasi Kerumahtanggaan*				
9	Petugas Keamanan	3	1	1	0
10	Pengelola Data Tata Organisasi dan Tata Laksana	6	0	1	-1
	Pengolah Data Ketatalaksanaan*				
11	Penyusun Program Anggaran dan Pelaporan	7	1	2	-1
	Penyusun Program, Anggaran, dan Laporan*				
12	Pengelola Data Nilai Budaya	6	5	12	-7
	Pengolah Data Nilai Budaya*				
13	Teknisi Produksi	6	0	2	-2
14	Teknisi Sarana dan Prasarana	5	0	1	-1
15	Pengelola Barang Milik Negara	6	0	1	-1
16	Pengelola Dokumentasi	6	0	1	-1
17	Arsiparis Pelaksana Lanjutan/Mahir	7	0	1	-1
		18	35	-17	

Rekapitulasi	Jumlah		
	B	K	+/-
Administrator	1	1	0
Pengawas	1	1	0
JF	6	37	-31
Pelaksana	18	34	-16
	26	73	-47

No	Jabatan Fungsional	KLS	B	K	+/-
1	Pamong Budaya Madya	11	0	7	-7
2	Peneliti Muda	9	1	1	0
3	Pamong Budaya Muda	9	0	10	-10
4	Peneliti Pertama	8	5	5	0
5	Pamong Budaya Pertama	8	0	13	-13

6 36 -30

**Keterangan**

\* Adalah nomenklatur jabatan lama, pegawai yang duduk dalam jabatan ini akan segera dipindahkan ke jabatan sesuai PermenPANRB Nomor 41 Tahun 2018 tentang Nomenklatur Jabatan Pelaksana Bagi Pegawai Negeri Sipil di Lingkungan Instansi Pemerintah

**103. PETA JABATAN BALAI PELESTARIAN NILAI BUDAYA ACEH**

KEPALA BALAI PELESTARIAN NILAI BUDAYA ACEH
Kelas = 13

KEPALA SUBBAGIAN TATA USAHA
Kelas = 9

No	Jabatan	KLS	B	K	+/-
1	Bendahara	7	1	1	0
	Bendahara Pengeluaran*				
2	Pengadministrasi Barang Milik Negara	5	0	1	-1
3	Pengadministrasi Keuangan	5	1	2	-1
	Penata Dokumen Keuangan*				
4	Pengadministrasi Persuratan	5	1	2	-1
5	Pengadministrasi Perpustakaan	5	1	2	-1
	Petugas Perpustakaan*				
6	Penyusun Program Anggaran dan Pelaporan	7	1	2	-1
	Penyusun Program, Anggaran, dan Laporan*				
7	Teknisi Produksi	6	0	2	-2
8	Pengelola Data Nilai Budaya	6	5	8	-3
	Pengolah Data Nilai Budaya*				
9	Teknisi Sarana dan Prasarana	5	0	1	-1
10	Verifikator Keuangan	6	0	1	-1
11	Pengelola Barang Milik Negara	6	0	1	-1
12	Pengadministrasi Kepegawaian	5	0	1	-1
13	Pengadministrasi Sarana dan Prasarana	5	0	1	-1
14	Pengelola Data Tata Organisasi dan Tata Laksana	6	0	1	-1
15	Pengelola Dokumentasi	6	0	1	-1
16	Analisis Nilai Budaya	7	0	6	-6
		10	33	-23	

Rekapitulasi	Jumlah		
	B	K	+/-
Administrator	1	1	0
Pengawas	1	1	0
JF	9	30	-21
Pelaksana	10	33	-23
	21	65	-44

No	Jabatan Fungsional	KLS	B	K	+/-
1	Peneliti Muda	9	4	9	-5
2	Pamong Budaya Muda	9	0	5	-5
3	Peneliti Pertama	8	5	7	-2
4	Pamong Budaya Pertama	8	0	5	-5
5	Penerjemah Muda	9	0	2	-2
6	Penerjemah Pertama	8	0	2	-2
		9	30	-21	

**Keterangan**

\* Adalah nomenklatur jabatan lama, pegawai yang duduk dalam jabatan ini akan segera dipindahkan ke jabatan sesuai PermenPANRB Nomor 41 Tahun 2018 tentang Nomenklatur Jabatan Pelaksana Bagi Pegawai Negeri Sipil di Lingkungan Instansi Pemerintah

104. PETA JABATAN MUSEUM NASIONAL

Rekapitulasi	Jumlah		
	B	K	+/-
JPT Pratama	1	1	0
Administrator	6	6	0
Pengawas	18	18	0
JF	0	63	-63
Pelaksana	56	155	-99
	81	243	-162

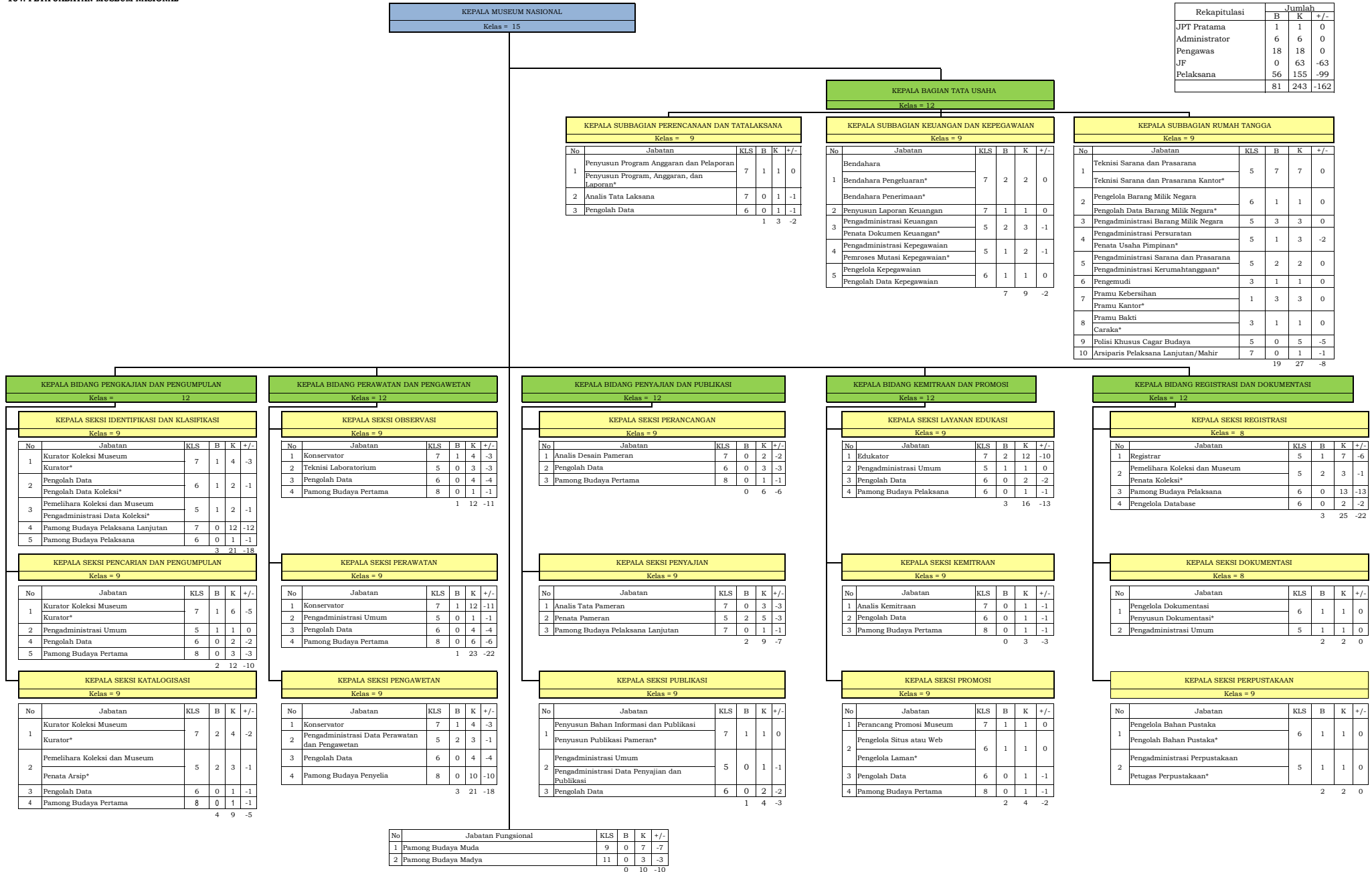

105. PETA JABATAN MUSEUM KEBANGKITAN NASIONAL

KEPALA MUSEUM KEBANGKITAN NASIONAL
Kelas = 13

Rekapitulasi	Jumlah		
	B	K	+/-
Administrator	1	1	0
Pengawas	3	3	0
JF	0	22	-22
Pelaksana	26	34	-8
	30	60	-30

KEPALA SUBBAGIAN TATA USAHA
Kelas = 9

No	Jabatan	KLS	B	K	+/-
1	Penyusun Program Anggaran dan Pelaporan	7	2	2	0
	Penyusun Program, Anggaran, dan Laporan*				
2	Bendahara	7	2	2	0
	Bendahara Penerimaan*				
3	Bendahara Pengeluaran*	6	1	1	0
	Verifikator Keuangan				
4	Pengolah Surat Perintah Membayar*	5	1	1	0
	Pengadministrasi Kepegawaian				
5	Pemroses Mutasi Kepegawaian*	5	3	3	0
	Pengadministrasi Keuangan				
6	Penata Dokumen Keuangan*	5	2	1	1
	Pengadministrasi Sarana dan Prasarana				
7	Pengadministrasi Kerumahtanggaan*	5	1	1	0
	Pengadministrasi Persuratan				
8	Pengadministrasi Perpustakaan	5	2	1	1
	Petugas Perpustakaan*				
9	Pengadministrasi Barang Milik Negara	5	2	1	1
	Teknisi Sarana dan Prasarana				
10	Teknisi Sarana dan Prasarana Kantor*	5	2	2	0
	Pengadministrasi Karcis				
11	Petugas Tiket*	1	2	1	1
	Pramu Kebersihan				
12	Pramu Kantor*	1	1	1	0
	Polisi Khusus Cagar Budaya				
13	Arsiparis Pelaksana Lanjutan/Mahir	7	0	1	-1
		21	20	1	

KEPALA SEKSI PENGAJIAN DAN PERAWATAN
Kelas = 9

No	Jabatan	KLS	B	K	+/-
1	Kurator Koleksi Museum	7	1	2	-1
	Kurator*				
2	Konservator	7	0	3	-3
3	Registrar	5	1	1	0
4	Teknisi Laboratorium	5	0	1	-1
5	Pemelihara Koleksi dan Museum	5	0	1	-1
6	Pamong Budaya Pertama	8	0	1	-1
7	Pamong Budaya Penyelia	8	0	1	-1
8	Pamong Budaya Pelaksana Lanjutan	7	0	3	-3
9	Pamong Budaya Pelaksana	6	0	7	-7
		2	20	-18	

KEPALA SEKSI PENYAJIAN DAN LAYANAN EDUKASI
Kelas = 9

No	Jabatan	KLS	B	K	+/-
1	Preparator	6	0	1	-1
2	Edukatore	7	2	4	-2
3	Pengadministrasi Data Penyajian dan Publikasi	5	1	1	0
	Penata Dokumen*				
4	Pengelola Dokumentasi	6	0	1	-1
5	Pamong Budaya Pertama	8	0	1	-1
6	Pamong Budaya Penyelia	8	0	1	-1
7	Pamong Budaya Pelaksana Lanjutan	7	0	2	-2
8	Pamong Budaya Pelaksana	6	0	3	-3
		3	14	-11	

No	Jabatan Fungsional	KLS	B	K	+/-
1	Pamong Budaya Madya	11	0	1	-1
2	Pamong Budaya Muda	9	0	1	-1
		0	2	-2	

**Keterangan**

\* Adalah nomenklatur jabatan lama, pegawai yang duduk dalam jabatan ini akan segera dipindahkan ke jabatan sesuai PermenPANRB Nomor 41 Tahun 2018 tentang Nomenklatur Jabatan Pelaksana Bagi Pegawai Negeri Sipil di Lingkungan Instansi Pemerintah

106. PETA JABATAN MUSEUM BENTENG VREDEBURG

KEPALA MUSEUM BENTENG VREDEBURG
Kelas = 13

REKAPITULASI	JUMLAH		
	B	K	+/-
Administrator	1	1	0
Pengawas	1	1	0
JF	0	24	-24
Pelaksana	67	73	-6
	69	99	-30

KEPALA SUBBAGIAN TATA USAHA
Kelas = 9

No	Jabatan	KLS	B	K	+/-
1	Penyusun Program Anggaran dan Pelaporan	7	3	2	1
	Penyusun Program, Anggaran, dan Laporan*				
	Penyusun Laporan Keuangan				
2	Pengelola Data Tata Organisasi dan Tata Laksana	6	1	1	0
	Pengolah Data Ketatalaksanaan*				
3	Bendahara	7	2	2	0
	Bendahara Pengeluaran*				
	Bendahara Penerimaan*				
4	Pengelola Barang Milik Negara	6	1	1	0
	Pengolah Data Barang Milik Negara*				
5	Pengelola Situs atau Web	6	1	1	0
	Pengelola Laman*				
6	Pengadministrasi Barang Milik Negara	5	1	1	0
7	Pengadministrasi Kepegawaian	5	2	2	0
	Pemroses Mutasi Kepegawaian*				
8	Pengadministrasi Persuratan	5	3	3	0
9	Pengadministrasi Perpustakaan	5	2	2	0
	Petugas Perpustakaan*				
10	Pengelola Bahan Pustaka	6	1	1	0
	Pengolah Bahan Pustaka*				
11	Pengadministrasi Sarana dan Prasarana	5	2	2	0
	Pengadministrasi Kerumahtanggaan*				
12	Teknisi Sarana dan Prasarana	5	3	4	-1
	Teknisi Sarana dan Prasarana Kantor*				
13	Petugas Keamanan	3	13	13	0
14	Pengadministrasi Keuangan	5	2	2	0
	Penata Dokumen Keuangan*				
15	Pengadministrasi Karcis	1	4	4	0
	Petugas Tiket*				
16	Kurator Koleksi Museum	7	3	3	0
	Kurator*				
17	Konservator	7	5	5	0
18	Edukatator	7	7	8	-1
19	Preparator	6	3	3	0
20	Pengelola Dokumentasi	6	1	1	0
	Penyusun Dokumentasi dan Publikasi*				
21	Pengadministrasi Koleksi Museum	5	1	1	0
	Pengadministrasi Koleksi*				
22	Teknisi Laboratorium	5	1	1	0
23	Registrar	5	3	3	0
24	Pengadministrasi Data Penyajian dan Publikasi	5	2	2	0
	Penata Dokumen*				
25	Verifikator Keuangan	6	0	1	-1
26	Polisi Khusus Cagar Budaya	5	0	3	-3
27	Perancang Promosi Museum	7	0	1	-1
28	Arsiparis Pelaksana Lanjutan/Mahir	7	0	1	-1

67 74 -7

No	Jabatan Fungsional	KLS	B	K	+/-
1	Pamong Budaya Madya	11	0	1	-1
2	Pamong Budaya Muda	9	0	1	-1
3	Pamong Budaya Pertama	8	0	2	-2
4	Pamong Budaya Penyelia	8	0	3	-3
5	Pamong Budaya Pelaksana Lanjutan	7	0	5	-5
6	Pamong Budaya Pelaksana	6	0	11	-11

0 23 -23

**Keterangan**

\* Adalah nomenklatur jabatan lama, pegawai yang duduk dalam jabatan ini akan segera dipindahkan ke jabatan sesuai PermenPANRB Nomor 41 Tahun 2018 tentang Nomenklatur Jabatan Pelaksana Bagi Pegawai Negeri Sipil di Lingkungan Instansi Pemerintah

## 107. PETA JABATAN MUSEUM SUMPAAH PEMUDA

KEPALA MUSEUM SUMPAAH PEMUDA					
Kelas = 10					
No	Jabatan	KLS	B	K	+/-
1	Pengadministrasi Barang Milik Negara	5	0	1	-1
2	Bendahara	7	2	2	0
	Bendahara Pengeluaran*				
	Bendahara Penerimaan*				
3	Verifikator Keuangan	6	1	1	0
	Pengolah Surat Perintah Membayar*				
4	Penyusun Program Anggaran dan Pelaporan	7	2	2	0
	Penyusun Program, Anggaran, dan Laporan*				
5	Pengelola Barang Milik Negara	6	1	1	0
	Pengolah Data Barang Milik Negara*				
6	Pengadministrasi Keuangan	5	1	1	0
	Penata Dokumen Keuangan*				
7	Pengadministrasi Kepegawaian	5	1	1	0
	Pemroses Mutasi Kepegawaian*				
8	Pengadministrasi Persuratan	5	1	1	0
9	Pengadministrasi Perpustakaan	5	1	1	0
	Petugas Perpustakaan*				
10	Pengadministrasi Sarana dan Prasarana	5	1	1	0
	Pengadministrasi Kerumahtanggaan*				
11	Teknisi Sarana dan Prasarana	5	1	1	0
	Teknisi Sarana dan Prasarana Kantor*				
12	Petugas Keamanan	3	1	1	0
13	Kurator Koleksi Museum	7	1	2	-1
	Kurator*				
14	Konservator	7	1	2	-1
15	Preparator	6	1	2	-1
16	Edukator	7	3	3	0
17	Registral	5	1	2	-1
18	Pengadministrasi Koleksi Museum	5	2	3	-1
	Pengadministrasi Koleksi*				
19	Pengadministrasi Data Penyajian dan Publikasi	5	1	1	0
	Penata Dokumen*				
20	Pengelola Data Tata Organisasi dan Tata Laksana	6	0	1	-1
21	Pengelola Dokumentasi	6	0	1	-1
22	Pengelola Situs atau Web	6	0	1	-1
23	Pamong Budaya Pelaksana	6	0	4	-4
24	Pamong Budaya Pelaksana Lanjutan	7	0	3	-3
25	Pamong Budaya Penyelia	8	0	2	-2
26	Pamong Budaya Pertama	8	0	2	-2
27	Arsiparis Pelaksana Lanjutan/Mahir	7	0	1	-1

23 44 -21

Rekapitulasi	Jumlah		
	B	K	+/-
Pengawas	1	1	0
JF	0	12	-12
Pelaksana	23	32	-9
	24	45	-21

**Keterangan**

\* Adalah nomenklatur jabatan lama, pegawai yang duduk dalam jabatan ini akan segera dipindahkan ke jabatan sesuai PermenPANRB Nomor 41 Tahun 2018 tentang Nomenklatur Jabatan Pelaksana Bagi Pegawai Negeri Sipil di Lingkungan Instansi Pemerintah

**108. PETA JABATAN MUSEUM PERUMUSAN NASKAH PROKLAMASI**

KEPALA MUSEUM PERUMUSAN NASKAH PROKLAMASI	
Kelas = 10	

No	Jabatan	KLS	B	K	+/-
1	Penyusun Program Anggaran dan Pelaporan	7	1	1	0
	Penyusun Program, Anggaran, dan Laporan*				
2	Bendahara	7	2	2	0
	Bendahara Pengeluaran*				
	Bendahara Penerimaan*				
3	Pengelola Data Tata Organisasi dan Tata Laksana	6	1	1	0
	Pengolah Data Ketatalaksanaan*				
4	Pengadministrasi Barang Milik Negara	5	0	1	-1
5	Pengadministrasi Kepegawaian	5	1	1	0
	Pemroses Mutasi Kepegawaian*				
6	Pengadministrasi Persuratan	5	1	1	0
7	Pengadministrasi Perpustakaan	5	1	1	0
	Petugas Perpustakaan*				
8	Pengadministrasi Sarana dan Prasarana	5	1	1	0
	Pengadministrasi Kerumahtanggaan*				
9	Teknisi Sarana dan Prasarana	5	1	1	0
	Teknisi Sarana dan Prasarana Kantor*				
10	Pengadministrasi Karcis	1	0	1	-1
	Petugas Tiket*				
11	Pramu Kebersihan	1	2	2	0
	Pramu Kantor*				
12	Kurator Koleksi Museum	7	2	2	0
	Kurator*				
13	Edukator	7	2	3	-1
14	Konservator	7	1	1	0
15	Preparator	6	1	1	0
16	Pengelola Dokumentasi	6	1	1	0
	Penyusun Dokumentasi dan Publikasi*				
17	Registrar	5	1	1	0
18	Pengadministrasi Koleksi Museum	5	1	1	0
	Pengadministrasi Koleksi*				
19	Pengelola Barang Milik Negara	6	0	1	-1
20	Verifikator Keuangan	6	0	1	-1
21	Pengadministrasi Keuangan	5	0	1	-1
22	Pengelola Situs atau Web	6	0	1	-1
23	Pengadministrasi Data Penyajian dan Publikasi	5	0	1	-1
24	Perancang Promosi Museum	7	0	1	-1
25	Arsiparis Pelaksana Lanjutan/Mahir	7	0	1	-1
26	Pamong Budaya Pertama	8	0	1	-1
27	Pamong Budaya Penyelia	8	0	2	-2
28	Pamong Budaya Pelaksana Lanjutan	7	0	3	-3
29	Pamong Budaya Pelaksana	6	0	4	-4

20 40 -20

Rekapitulasi	Jumlah		
	B	K	+/-
Pengawas	1	1	0
JF	0	11	-11
Pelaksana	20	29	-9
	21	41	-20

**Keterangan**

\* Adalah nomenklatur jabatan lama, pegawai yang duduk dalam jabatan ini akan segera dipindahkan ke jabatan sesuai PermenPANRB Nomor 41 Tahun 2018 tentang Nomenklatur Jabatan Pelaksana Bagi Pegawai Negeri Sipil di Lingkungan Instansi Pemerintah



## 109. PETA JABATAN MUSEUM BASOEKI ABDULLAH

KEPALA MUSEUM BASOEKI ABDULLAH					
Kelas = 10					
No	Jabatan	KLS	B	K	+/-
1	Pengadministrasi Barang Milik Negara	5	0	1	-1
2	Bendahara	7	0	2	-2
	Bendahara Pengeluaran*				
3	Penyusun Program Anggaran dan Pelaporan Penyusun Program, Anggaran, dan Laporan*	7	2	2	0
4	Pengelola Data Tata Organisasi dan Tata Laksana Pengolah Data Ketatalaksanaan*	6	1	1	0
5	Pengelola Barang Milik Negara Pengolah Data Barang Milik Negara*	6	1	1	0
6	Pengadministrasi Kepegawaian Pemroses Mutasi Kepegawaian*	5	1	1	0
7	Pengadministrasi Persuratan	5	0	2	-2
8	Kurator Koleksi Museum Kurator*	7	1	2	-1
9	Konservator	7	1	2	-1
10	Preparator	6	1	2	-1
11	Edukator	7	2	2	0
12	Registrar	5	1	1	0
13	Pengelola Dokumentasi Penyusun Dokumentasi dan Publikasi*	6	1	1	0
14	Pengadministrasi Koleksi Museum Pengadministrasi Koleksi*	5	1	1	0
15	Verifikator Keuangan	6	0	1	-1
16	Pengadministrasi Keuangan	5	0	1	-1
17	Pengadministrasi Perpustakaan	5	0	1	-1
18	Pengadministrasi Sarana dan Prasarana	5	0	1	-1
19	Teknisi Sarana dan Prasarana	5	0	1	-1
20	Pengadministrasi Data Penyajian dan Publikasi	5	0	1	-1
21	Pengelola Situs atau Web	6	0	1	-1
22	Perancang Promosi Museum	7	0	1	-1
23	Pamong Budaya Pelaksana	6	0	6	-6
24	Pamong Budaya Pelaksana Lanjutan	7	0	4	-4
25	Pamong Budaya Penyelia	8	0	3	-3
26	Pamong Budaya Pertama	8	0	2	-2
27	Arsiparis Pelaksana Lanjutan/Mahir	7	0	1	-1
		13	45		-32

Rekapitulasi	Jumlah		
	B	K	+/-
Pengawas	1	1	0
JF	0	16	-16
Pelaksana	13	29	-16
	14	46	-32

**Keterangan**

\* Adalah nomenklatur jabatan lama, pegawai yang duduk dalam jabatan ini akan segera dipindahkan ke jabatan sesuai PermenPANRB Nomor 41 Tahun 2018 tentang Nomenklatur Jabatan Pelaksana Bagi Pegawai Negeri Sipil di Lingkungan Instansi Pemerintah

110. PETA JABATAN GALERI NASIONAL INDONESIA

Rekapitulasi	B	K	+/-
Administrator	1	1	0
Pengawas	3	3	0
JF	0	37	-37
Pelaksana	36	60	-24
	40	101	-61

<b>KEPALA GALERI NASIONAL INDONESIA</b>
Kelas = 13

<b>KEPALA SUBBAGIAN TATA USAHA</b>
Kelas = 9

No	Jabatan	KLS	B	K	+/-
1	Pengadministrasi Barang Milik Negara	5	1	1	0
2	Bendahara Bendahara Pengeluaran*	7	0	1	-1
3	Verifikator Keuangan Pengolah Surat Perintah Membayar*	6	1	1	0
4	Penyusun Program Anggaran dan Pelaporan Penyusun Program, Anggaran, dan Laporan*	7	1	2	-1
5	Pengelola Data Tata Organisasi dan Tata Laksana Pengolah Data Ketatalaksanaan*	6	1	1	0
6	Pengelola Barang Milik Negara Pengolah Data Barang Milik Negara*	6	2	1	1
7	Pengadministrasi Keuangan Penata Dokumen Keuangan*	5	1	1	0
8	Pengadministrasi Kepegawaian Pemroses Mutasi Kepegawaian*	5	1	1	0
9	Pengadministrasi Perpustakaan Petugas Perpustakaan*	5	0	1	-1
10	Pengadministrasi Sarana dan Prasarana Pengadministrasi Kerumahtanggaan*	5	1	1	0
11	Teknisi Sarana dan Prasarana Teknisi Sarana dan Prasarana Kantor*	5	2	2	0
12	Pengelola Situs atau Web Pengelola Laman*	6	1	1	0
13	Pengadministrasi Data Penyajian dan Publikasi Penata Dokumen*	5	1	3	-2
14	Pengemudi Pengadministrasi Persuratan	3	1	1	0
15	Penata Arsip* Penata Usaha Pimpinan*	5	2	3	-1
16	Pramu Bakti Caraka*	3	1	1	0
17	Polisi Khusus Cagar Budaya	5	0	2	-2
18	Arsiparis Pelaksana Lanjutan/Mahir	7	0	1	-1
		17	25		-8

<b>KEPALA SEKSI PENGUMPULAN DAN PERAWATAN</b>
Kelas = 9

No	Jabatan	KLS	B	K	+/-
1	Kurator Koleksi Museum Kurator*	7	1	1	0
2	Konservator	7	3	3	0
3	Registrar	5	1	1	0
4	Pengadministrasi Koleksi Museum Pengadministrasi Koleksi*	5	2	2	0
5	Pemelihara Koleksi dan Museum	5	0	1	-1
6	Pamong Budaya Pertama	8	0	2	-2
7	Pamong Budaya Penyelia	8	0	3	-3
8	Pamong Budaya Pelaksana Lanjutan	7	0	5	-5
9	Pamong Budaya Pelaksana	6	0	6	-6
		7	24		-17

<b>KEPALA SEKSI PAMERAN DAN KEMITRAAN</b>
Kelas = 9

No	Jabatan	KLS	B	K	+/-
1	Kurator Seni Kurator*	7	1	2	-1
2	Preparator	6	1	3	-2
3	Edukator	7	2	2	0
4	Penata Pameran	5	4	7	-3
5	Analisis Kerja Sama Penyusun Kemitraan*	7	2	3	-1
6	Pengelola Data Pameran dan Kemitraan Pengolah Data Pameran dan Kemitraan*	6	2	4	-2
7	Pengelola Dokumentasi	6	0	2	-2
8	Penyusun Bahan Informasi dan Publikasi	7	0	1	-1
9	Pemandu Museum	5	0	3	-3
10	Perancang Promosi Museum	7	0	1	-1
11	Pamong Budaya Pertama	8	0	2	-2
12	Pamong Budaya Penyelia	8	0	3	-3
13	Pamong Budaya Pelaksana Lanjutan	7	0	4	-4
14	Pamong Budaya Pelaksana	6	0	6	-6
		12	43		-31

No	Jabatan Fungsional	KLS	B	K	+/-
1	Pamong Budaya Muda	9	0	3	-3
2	Pamong Budaya Madya	11	0	2	-2
		0	5		-5

**Keterangan**

\* Adalah nomenklatur jabatan lama, pegawai yang duduk dalam jabatan ini akan segera dipindahkan ke jabatan sesuai PermenPANRB Nomor 41 Tahun 2018 tentang Nomenklatur Jabatan Pelaksana Bagi Pegawai Negeri Sipil di Lingkungan Instansi Pemerintah

**111. PETA JABATAN MUSEUM KEPRESIDENAN REPUBLIK INDONESIA BALAI KIRTI**

<b>KEPALA MUSEUM KEPRESIDENAN REPUBLIK INDONESIA BALAI KIRTI</b>																																																																																														
Kelas = 13																																																																																														
<table border="1"> <tr> <td colspan="6" style="text-align: center;"><b>KEPALA SUBBAGIAN TATA USAHA</b></td> </tr> <tr> <td colspan="6" style="text-align: center;">Kelas = 9</td> </tr> <tr> <th>No</th> <th>Jabatan</th> <th>KLS</th> <th>B</th> <th>K</th> <th>+/-</th> </tr> <tr> <td rowspan="2">1</td> <td>Penyusun Program Anggaran dan Pelaporan</td> <td rowspan="2">7</td> <td rowspan="2">1</td> <td rowspan="2">1</td> <td rowspan="2">0</td> </tr> <tr> <td>Penyusun Program, Anggaran, dan Laporan*</td> </tr> <tr> <td rowspan="2">2</td> <td>Bendahara</td> <td rowspan="2">7</td> <td rowspan="2">1</td> <td rowspan="2">1</td> <td rowspan="2">0</td> </tr> <tr> <td>Bendahara Pengeluaran*</td> </tr> <tr> <td rowspan="2">3</td> <td>Pengelola Situs atau Web</td> <td rowspan="2">6</td> <td rowspan="2">1</td> <td rowspan="2">1</td> <td rowspan="2">0</td> </tr> <tr> <td>Pengelola Laman*</td> </tr> <tr> <td>4</td> <td>Pengadministrasi Umum</td> <td>5</td> <td>1</td> <td>1</td> <td>0</td> </tr> <tr> <td rowspan="2">5</td> <td>Pengadministrasi Keuangan</td> <td rowspan="2">5</td> <td rowspan="2">1</td> <td rowspan="2">1</td> <td rowspan="2">0</td> </tr> <tr> <td>Penata Dokumen Keuangan*</td> </tr> <tr> <td rowspan="2">6</td> <td>Pengadministrasi Sarana dan Prasarana</td> <td rowspan="2">5</td> <td rowspan="2">1</td> <td rowspan="2">1</td> <td rowspan="2">0</td> </tr> <tr> <td>Pengadministrasi Kerumahtanggaan*</td> </tr> <tr> <td>7</td> <td>Verifikator Keuangan</td> <td>6</td> <td>0</td> <td>1</td> <td>-1</td> </tr> <tr> <td>8</td> <td>Pengadministrasi Perpustakaan</td> <td>5</td> <td>0</td> <td>1</td> <td>-1</td> </tr> <tr> <td>9</td> <td>Teknisi Sarana dan Prasarana</td> <td>5</td> <td>0</td> <td>1</td> <td>-1</td> </tr> <tr> <td>10</td> <td>Arsiparis Pelaksana Lanjutan/Mahir</td> <td>7</td> <td>0</td> <td>1</td> <td>-1</td> </tr> <tr> <td colspan="2"></td> <td>6</td> <td>10</td> <td></td> <td>-4</td> </tr> </table>						<b>KEPALA SUBBAGIAN TATA USAHA</b>						Kelas = 9						No	Jabatan	KLS	B	K	+/-	1	Penyusun Program Anggaran dan Pelaporan	7	1	1	0	Penyusun Program, Anggaran, dan Laporan*	2	Bendahara	7	1	1	0	Bendahara Pengeluaran*	3	Pengelola Situs atau Web	6	1	1	0	Pengelola Laman*	4	Pengadministrasi Umum	5	1	1	0	5	Pengadministrasi Keuangan	5	1	1	0	Penata Dokumen Keuangan*	6	Pengadministrasi Sarana dan Prasarana	5	1	1	0	Pengadministrasi Kerumahtanggaan*	7	Verifikator Keuangan	6	0	1	-1	8	Pengadministrasi Perpustakaan	5	0	1	-1	9	Teknisi Sarana dan Prasarana	5	0	1	-1	10	Arsiparis Pelaksana Lanjutan/Mahir	7	0	1	-1			6	10		-4
						<b>KEPALA SUBBAGIAN TATA USAHA</b>																																																																																								
						Kelas = 9																																																																																								
						No	Jabatan	KLS	B	K	+/-																																																																																			
						1	Penyusun Program Anggaran dan Pelaporan	7	1	1	0																																																																																			
							Penyusun Program, Anggaran, dan Laporan*																																																																																							
						2	Bendahara	7	1	1	0																																																																																			
							Bendahara Pengeluaran*																																																																																							
						3	Pengelola Situs atau Web	6	1	1	0																																																																																			
							Pengelola Laman*																																																																																							
4	Pengadministrasi Umum	5	1	1	0																																																																																									
5	Pengadministrasi Keuangan	5	1	1	0																																																																																									
	Penata Dokumen Keuangan*																																																																																													
6	Pengadministrasi Sarana dan Prasarana	5	1	1	0																																																																																									
	Pengadministrasi Kerumahtanggaan*																																																																																													
7	Verifikator Keuangan	6	0	1	-1																																																																																									
8	Pengadministrasi Perpustakaan	5	0	1	-1																																																																																									
9	Teknisi Sarana dan Prasarana	5	0	1	-1																																																																																									
10	Arsiparis Pelaksana Lanjutan/Mahir	7	0	1	-1																																																																																									
		6	10		-4																																																																																									
<table border="1"> <tr> <td colspan="6" style="text-align: center;"><b>KEPALA SEKSI PENGEMBANGAN DAN PEMELIHARAAN KOLEKSI</b></td> </tr> <tr> <td colspan="6" style="text-align: center;">Kelas = 9</td> </tr> <tr> <th>No</th> <th>Jabatan</th> <th>KLS</th> <th>B</th> <th>K</th> <th>+/-</th> </tr> <tr> <td rowspan="2">1</td> <td>Kurator Koleksi Museum</td> <td rowspan="2">7</td> <td rowspan="2">0</td> <td rowspan="2">2</td> <td rowspan="2">-2</td> </tr> <tr> <td>Kurator*</td> </tr> <tr> <td>2</td> <td>Konservator</td> <td>7</td> <td>0</td> <td>1</td> <td>-1</td> </tr> <tr> <td>3</td> <td>Registrar</td> <td>5</td> <td>1</td> <td>1</td> <td>0</td> </tr> <tr> <td>4</td> <td>Pamong Budaya Pelaksana</td> <td>6</td> <td>0</td> <td>5</td> <td>-5</td> </tr> <tr> <td>5</td> <td>Pamong Budaya Pelaksana Lanjutan</td> <td>7</td> <td>0</td> <td>2</td> <td>-2</td> </tr> <tr> <td>6</td> <td>Pamong Budaya Penyelia</td> <td>8</td> <td>0</td> <td>2</td> <td>-2</td> </tr> <tr> <td>7</td> <td>Pamong Budaya Pertama</td> <td>8</td> <td>0</td> <td>1</td> <td>-1</td> </tr> <tr> <td colspan="2"></td> <td>1</td> <td>14</td> <td></td> <td>-13</td> </tr> </table>						<b>KEPALA SEKSI PENGEMBANGAN DAN PEMELIHARAAN KOLEKSI</b>						Kelas = 9						No	Jabatan	KLS	B	K	+/-	1	Kurator Koleksi Museum	7	0	2	-2	Kurator*	2	Konservator	7	0	1	-1	3	Registrar	5	1	1	0	4	Pamong Budaya Pelaksana	6	0	5	-5	5	Pamong Budaya Pelaksana Lanjutan	7	0	2	-2	6	Pamong Budaya Penyelia	8	0	2	-2	7	Pamong Budaya Pertama	8	0	1	-1			1	14		-13																						
<b>KEPALA SEKSI PENGEMBANGAN DAN PEMELIHARAAN KOLEKSI</b>																																																																																														
Kelas = 9																																																																																														
No	Jabatan	KLS	B	K	+/-																																																																																									
1	Kurator Koleksi Museum	7	0	2	-2																																																																																									
	Kurator*																																																																																													
2	Konservator	7	0	1	-1																																																																																									
3	Registrar	5	1	1	0																																																																																									
4	Pamong Budaya Pelaksana	6	0	5	-5																																																																																									
5	Pamong Budaya Pelaksana Lanjutan	7	0	2	-2																																																																																									
6	Pamong Budaya Penyelia	8	0	2	-2																																																																																									
7	Pamong Budaya Pertama	8	0	1	-1																																																																																									
		1	14		-13																																																																																									
<table border="1"> <tr> <td colspan="6" style="text-align: center;"><b>KEPALA SEKSI PEMANFAATAN DAN KEMITRAAN</b></td> </tr> <tr> <td colspan="6" style="text-align: center;">Kelas = 9</td> </tr> <tr> <th>No</th> <th>Jabatan</th> <th>KLS</th> <th>B</th> <th>K</th> <th>+/-</th> </tr> <tr> <td>1</td> <td>Eduktor</td> <td>7</td> <td>2</td> <td>6</td> <td>-4</td> </tr> <tr> <td>2</td> <td>Preparator</td> <td>6</td> <td>1</td> <td>1</td> <td>0</td> </tr> <tr> <td>3</td> <td>Pengadministrasi Data Penyajian dan Publikasi</td> <td>5</td> <td>0</td> <td>1</td> <td>-1</td> </tr> <tr> <td>4</td> <td>Pengelola Dokumentasi</td> <td>6</td> <td>0</td> <td>1</td> <td>-1</td> </tr> <tr> <td>5</td> <td>Perancang Promosi Museum</td> <td>7</td> <td>0</td> <td>1</td> <td>-1</td> </tr> <tr> <td>6</td> <td>Pamong Budaya Pelaksana</td> <td>6</td> <td>0</td> <td>3</td> <td>-3</td> </tr> <tr> <td>7</td> <td>Pamong Budaya Pelaksana Lanjutan</td> <td>7</td> <td>0</td> <td>2</td> <td>-2</td> </tr> <tr> <td>8</td> <td>Pamong Budaya Penyelia</td> <td>8</td> <td>0</td> <td>1</td> <td>-1</td> </tr> <tr> <td>9</td> <td>Pamong Budaya Pertama</td> <td>8</td> <td>0</td> <td>1</td> <td>-1</td> </tr> <tr> <td colspan="2"></td> <td>3</td> <td>17</td> <td></td> <td>-14</td> </tr> </table>						<b>KEPALA SEKSI PEMANFAATAN DAN KEMITRAAN</b>						Kelas = 9						No	Jabatan	KLS	B	K	+/-	1	Eduktor	7	2	6	-4	2	Preparator	6	1	1	0	3	Pengadministrasi Data Penyajian dan Publikasi	5	0	1	-1	4	Pengelola Dokumentasi	6	0	1	-1	5	Perancang Promosi Museum	7	0	1	-1	6	Pamong Budaya Pelaksana	6	0	3	-3	7	Pamong Budaya Pelaksana Lanjutan	7	0	2	-2	8	Pamong Budaya Penyelia	8	0	1	-1	9	Pamong Budaya Pertama	8	0	1	-1			3	17		-14											
<b>KEPALA SEKSI PEMANFAATAN DAN KEMITRAAN</b>																																																																																														
Kelas = 9																																																																																														
No	Jabatan	KLS	B	K	+/-																																																																																									
1	Eduktor	7	2	6	-4																																																																																									
2	Preparator	6	1	1	0																																																																																									
3	Pengadministrasi Data Penyajian dan Publikasi	5	0	1	-1																																																																																									
4	Pengelola Dokumentasi	6	0	1	-1																																																																																									
5	Perancang Promosi Museum	7	0	1	-1																																																																																									
6	Pamong Budaya Pelaksana	6	0	3	-3																																																																																									
7	Pamong Budaya Pelaksana Lanjutan	7	0	2	-2																																																																																									
8	Pamong Budaya Penyelia	8	0	1	-1																																																																																									
9	Pamong Budaya Pertama	8	0	1	-1																																																																																									
		3	17		-14																																																																																									
<table border="1"> <tr> <th>No</th> <th>Jabatan Fungsional</th> <th>KLS</th> <th>B</th> <th>K</th> <th>+/-</th> </tr> <tr> <td>1</td> <td>Pamong Budaya Madya</td> <td>11</td> <td>0</td> <td>1</td> <td>-1</td> </tr> <tr> <td>2</td> <td>Pamong Budaya Muda</td> <td>9</td> <td>0</td> <td>1</td> <td>-1</td> </tr> <tr> <td colspan="2"></td> <td>0</td> <td>2</td> <td></td> <td>-2</td> </tr> </table>						No	Jabatan Fungsional	KLS	B	K	+/-	1	Pamong Budaya Madya	11	0	1	-1	2	Pamong Budaya Muda	9	0	1	-1			0	2		-2																																																																	
No	Jabatan Fungsional	KLS	B	K	+/-																																																																																									
1	Pamong Budaya Madya	11	0	1	-1																																																																																									
2	Pamong Budaya Muda	9	0	1	-1																																																																																									
		0	2		-2																																																																																									

Rekapitulasi	Jumlah		
	B	K	+/-
Administrator	1	1	0
Pengawas	3	3	0
JF	0	20	-20
Pelaksana	10	23	-13
	14	47	-33

**Keterangan**

\* Adalah nomenklatur jabatan lama, pegawai yang duduk dalam jabatan ini akan segera dipindahkan ke jabatan sesuai PermenPANRB Nomor 41 Tahun 2018 tentang Nomenklatur Jabatan Pelaksana Bagi Pegawai Negeri Sipil di Lingkungan Instansi Pemerintah

## 112. PETA JABATAN BALAI BAHASA ACEH

KEPALA BALAI BAHASA ACEH
Kelas = 13

Rekapitulasi	Jumlah		
	B	K	+/-
Administrator	1	1	0
Pengawas	1	1	0
JF	5	14	-9
Pelaksana	20	42	-22
	27	58	-31

KEPALA SUBBAGIAN TATA USAHA
Kelas = 9

No	Jabatan	KLS	B	K	+/-
1	Pengkaji Bahasa dan Sastra	7	8	15	-7
	Pengkaji Kebahasaan*				
2	Bendahara	7	1	1	0
	Bendahara Pengeluaran*				
3	Analisis Kata dan Istilah	7	0	3	-3
4	Pengelola Data Tata Organisasi dan Tata Laksana	6	2	1	1
	Pengolah Data Ketatalaksanaan*				
5	Pengelola Barang Milik Negara	6	1	2	-1
	Pengolah Data Barang Milik Negara*				
6	Pengadministrasi Barang Milik Negara	5	1	1	0
7	Pengadministrasi Keuangan	5	3	3	0
	Penata Dokumen Keuangan*				
8	Pengadministrasi Sarana dan Prasarana	5	1	2	-1
	Pengadministrasi Kerumahtanggaan*				
9	Pengadministrasi Perpustakaan	5	1	2	-1
	Petugas Perpustakaan*				
10	Pengadministrasi Persuratan	5	1	2	-1
11	Penyusun Program Anggaran dan Pelaporan	7	0	2	-2
12	Penyuluh Bahasa	7	0	4	-4
13	Pengelola Situs atau Web	6	0	1	-1
14	Pengadministrasi Kepegawaian	5	1	1	0
15	Pengadministrasi Data Penyajian dan Publikasi	5	0	1	-1
16	Verifikator Keuangan	6	0	1	-1
17	Arsiparis Pelaksana Lanjutan/Mahir	7	0	1	-1

20 43 -23

No	Jabatan Fungsional	KLS	B	K	+/-
1	Peneliti Madya	11	0	2	-2
2	Peneliti Muda	9	0	2	-2
3	Peneliti Pertama	8	5	5	0
4	Penerjemah Muda	9	0	1	-1
5	Penerjemah Pertama	8	0	3	-3

5 13 -8

**Keterangan**

\* Adalah nomenklatur jabatan lama, pegawai yang duduk dalam jabatan ini akan segera dipindahkan ke jabatan sesuai PermenPANRB Nomor 41 Tahun 2018 tentang Nomenklatur Jabatan Pelaksana Bagi Pegawai Negeri Sipil di Lingkungan Instansi Pemerintah

**113. PETA JABATAN BALAI BAHASA SUMATERA UTARA**

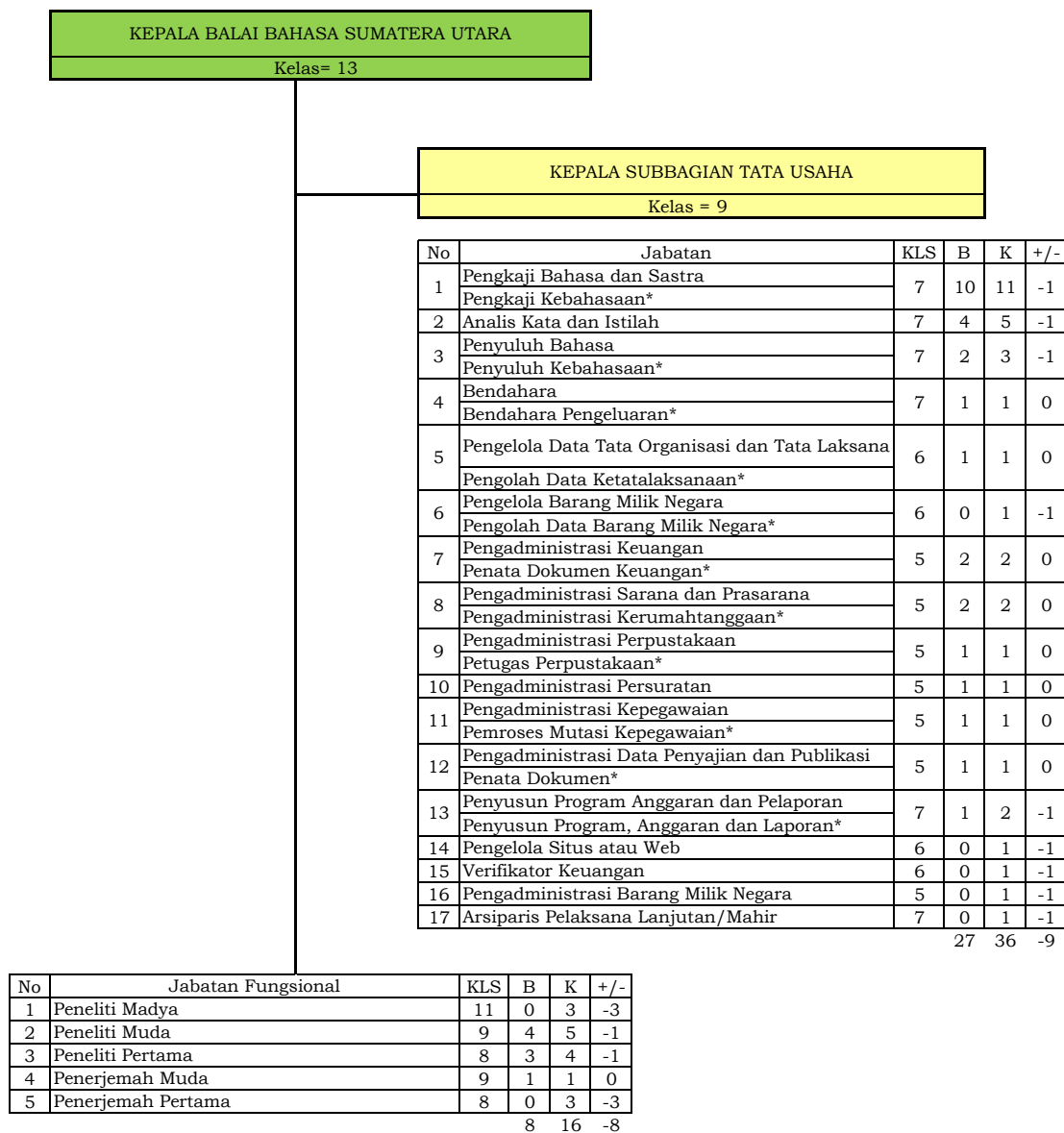

Rekapitulasi	Jumlah		
	B	K	+/-
Administrator	1	1	0
Pengawas	1	1	0
JF	8	17	-9
Pelaksana	27	35	-8
	37	54	-17

**Keterangan**

\* Adalah nomenklatur jabatan lama, pegawai yang duduk dalam jabatan ini akan segera dipindahkan ke jabatan sesuai PermenPANRB Nomor 41 Tahun 2018 tentang Nomenklatur Jabatan Pelaksana Bagi Pegawai Negeri Sipil di Lingkungan Instansi Pemerintah

114. PETA JABATAN BALAI BAHASA RIAU

KEPALA BALAI BAHASA RIAU
Kelas= 13

KEPALA SUBBAGIAN TATA USAHA
Kelas = 9

No	Jabatan	KLS	B	K	+/-
1	Pengkaji Bahasa dan Sastra	7	2	5	-3
	Pengkaji Kebahasaan*				
2	Analisis Kata dan Istilah	7	1	4	-3
3	Bendahara	7	1	1	0
	Bendahara Pengeluaran*				
4	Penyusun Program Anggaran dan Pelaporan	7	1	2	-1
	Penyusun Program, Anggaran, dan Laporan*				
5	Pengadministrasi Keuangan	5	1	1	0
	Penata Dokumen Keuangan*				
6	Pengelola Data Tata Organisasi dan Tata Laksana	6	1	1	0
	Pengolah Data Ketatalaksanaan*				
7	Pengelola Barang Milik Negara	6	2	2	0
	Pengolah Data Barang Milik Negara*				
8	Pengadministrasi Barang Milik Negara	5	1	1	0
9	Pengelola Situs atau Web	6	1	1	0
	Pengelola Laman*				
10	Pengadministrasi Sarana dan Prasarana	5	1	1	0
	Pengadministrasi Kerumahtanggaan*				
11	Pengadministrasi Perpustakaan	5	1	1	0
	Petugas Perpustakaan*				
12	Pengadministrasi Persuratan	5	0	1	-1
13	Pengadministrasi Kepegawaian	5	1	1	0
	Pemroses Mutasi Kepegawaian*				
14	Penyuluh Bahasa	7	0	3	-3
15	Pengadministrasi Data Penyajian dan Publikasi	5	0	1	-1
16	Verifikator Keuangan	6	0	1	-1
17	Arsiparis Pelaksana Lanjutan/Mahir	7	0	1	-1

14 28 -14

No	Jabatan Fungsional	KLS	B	K	+/-
1	Peneliti Madya	11	0	4	-4
2	Peneliti Muda	9	5	15	-10
3	Peneliti Pertama	8	13	15	-2
4	Penerjemah Muda	9	2	4	-2
5	Penerjemah Pertama	8	0	1	-1

20 39 -19

Rekapitulasi	Jumlah		
	B	K	+/-
Administrator	1	1	0
Pengawas	1	1	0
JF	20	40	-20
Pelaksana	14	27	-13
	36	69	-33

**Keterangan**

\* Adalah nomenklatur jabatan lama, pegawai yang duduk dalam jabatan ini akan segera dipindahkan ke jabatan sesuai PermenPANRB Nomor 41 Tahun 2018 tentang Nomenklatur Jabatan Pelaksana Bagi Pegawai Negeri Sipil di Lingkungan Instansi Pemerintah

115. PETA JABATAN BALAI BAHASA SUMATERA BARAT

KEPALA BALAI BAHASA SUMATERA BARAT
Kelas = 13

Rekapitulasi	Jumlah		
	B	K	+/-
Administrator	1	1	0
Pengawas	1	1	0
JF	13	20	-7
Pelaksana	21	24	-3
	36	46	-10

KEPALA SUBBAGIAN TATA USAHA
Kelas = 9

No	Jabatan	KLS	B	K	+/-
1	Pengkaji Bahasa dan Sastra	7	7	6	1
	Pengkaji Kebahasaan*				
2	Analisis Kata dan Istilah	7	1	2	-1
3	Penyuluh Bahasa	7	1	2	-1
	Penyuluh Kebahasaan*				
4	Bendahara	7	1	1	0
	Bendahara Pengeluaran*				
5	Penyusun Program Anggaran dan Pelaporan	7	3	2	1
	Penyusun Program, Anggaran, dan Laporan*				
6	Pengadministrasi Keuangan	5	1	1	0
	Penata Dokumen Keuangan*				
7	Pengelola Barang Milik Negara	6	2	2	0
	Pengolah Data Barang Milik Negara*				
8	Pengadministrasi Sarana dan Prasarana	5	2	2	0
	Pengadministrasi Kerumahtanggaan*				
9	Pengadministrasi Perpustakaan	5	1	1	0
	Petugas Perpustakaan*				
10	Pengadministrasi Persuratan	5	1	1	0
11	Pengadministrasi Kepegawaian	5	1	1	0
	Penroses Mutasi Kepegawaian*				
12	Pengelola Data Tata Organisasi dan Tata Laksana	6	0	1	-1
13	Pengelola Situs atau Web	6	0	1	-1
14	Verifikator Keuangan	6	0	1	-1
15	Arsiparis Pelaksana Lanjutan/Mahir	7	0	1	-1
			21	25	-4

No	Jabatan Fungsional	KLS	B	K	+/-
1	Peneliti Madya	11	0	2	-2
2	Peneliti Muda	9	9	12	-3
3	Peneliti Pertama	8	4	5	-1
			13	19	-6

**Keterangan**

\* Adalah nomenklatur jabatan lama, pegawai yang duduk dalam jabatan ini akan segera dipindahkan ke jabatan sesuai PermenPANRB Nomor 41 Tahun 20 tentang Nomenklatur Jabatan Pelaksana Bagi Pegawai Negeri Sipil di Lingkungan Instansi Pemerintah

116. PETA JABATAN BALAI BAHASA SUMATERA SELATAN

Rekapitulasi	Jumlah		
	B	K	+/-
Administrator	1	1	0
Pengawas	1	1	0
JF	17	42	-25
Pelaksana	18	31	-13
	37	75	-38

KEPALA BALAI BAHASA SUMATERA SELATAN
Kelas = 13

KEPALA SUBBAGIAN TATA USAHA
Kelas = 9

No	Jabatan	KLS	B	K	+/-
1	Pengkaji Bahasa dan Sastra	7	3	3	0
	Pengkaji Kebahasaan*				
2	Analisis Kata dan Istilah	7	3	6	-3
3	Penyuluh Bahasa	7	1	4	-3
	Penyuluh Kebahasaan*				
4	Bendahara	7	0	1	-1
	Bendahara Pengeluaran*				
5	Penyusun Program Anggaran dan Pelaporan	7	2	2	0
	Penyusun Program, Anggaran, dan Laporan*				
6	Pengadministrasi Keuangan	5	1	2	-1
	Penata Dokumen Keuangan*				
7	Pengelola Barang Milik Negara	6	1	2	-1
	Pengolah Data Barang Milik Negara*				
8	Pengadministrasi Barang Milik Negara	5	1	1	0
9	Pengadministrasi Sarana dan Prasarana	5	1	1	0
	Pengadministrasi Kerumahtanggaan*				
10	Pengadministrasi Perpustakaan	5	2	2	0
	Petugas Perpustakaan*				
11	Pengadministrasi Persuratan	5	1	1	0
12	Pengadministrasi Kepegawaian	5	1	1	0
	Pemroses Mutasi Kepegawaian*				
13	Petugas Keamanan	3	1	1	0
14	Pengelola Data Tata Organisasi dan Tata Laksana	6	0	1	-1
15	Pengelola Situs atau Web	6	0	1	-1
16	Pengadministrasi Data Penyajian dan Publikasi	5	0	1	-1
17	Verifikator Keuangan	6	0	1	-1
18	Arsiparis Pelaksana Lanjutan/Mahir	7	0	1	-1

18 32 -14

No	Jabatan Fungsional	KLS	B	K	+/-
1	Peneliti Madya	11	0	2	-2
2	Peneliti Muda	9	7	19	-12
3	Peneliti Pertama	8	7	8	-1
4	Penerjemah Muda	9	3	8	-5
5	Penerjemah Pertama	8	0	4	-4

17 41 -24

**Keterangan**

\* Adalah nomenklatur jabatan lama, pegawai yang duduk dalam jabatan ini akan segera dipindahkan ke jabatan sesuai PermenPANRB Nomor 41 Tahun 2018 tentang Nomenklatur Jabatan Pelaksana Bagi Pegawai Negeri Sipil di Lingkungan Instansi Pemerintah



117. PETA JABATAN BALAI BAHASA D.I. YOGYAKARTA

KEPALA BALAI BAHASA D.I. YOGYAKARTA
Kelas = 13

Rekapitulasi	Jumlah		
	B	K	+/-
Administrator	1	1	0
Pengawas	1	1	0
JF	20	28	-8
Pelaksana	30	34	-4
	52	64	-12

KEPALA SUBBAGIAN TATA USAHA
Kelas = 9

No	Jabatan	KLS	B	K	+/-
1	Pengkaji Bahasa dan Sastra	7	9	10	-1
	Pengkaji Kebahasaan*				
2	Bendahara	7	1	1	0
	Bendahara Pengeluaran*				
3	Penyusun Program Anggaran dan Pelaporan	7	3	2	1
	Penyusun Program, Anggaran, dan Laporan*				
4	Pengadministrasi Keuangan	5	2	2	0
	Penata Dokumen Keuangan*				
5	Pengelola Data Tata Organisasi dan Tata Laksana	6	2	1	1
	Pengolah Data Ketatalaksanaan*				
6	Pengelola Barang Milik Negara	6	2	2	0
	Pengolah Data Barang Milik Negara*				
7	Pengadministrasi Barang Milik Negara	5	2	2	0
	Pengadministrasi Sarana dan Prasarana				
8	Pengadministrasi Sarana dan Prasarana	5	2	2	0
	Pengadministrasi Kerumahtanggaan*				
9	Pengadministrasi Persuratan	5	1	1	0
	Pengadministrasi Perpustakaan				
10	Pengadministrasi Perpustakaan	5	3	2	1
	Petugas Perpustakaan*				
11	Pengadministrasi Kepegawaian	5	2	2	0
	Pemroses Mutasi Kepegawaian*				
12	Pengadministrasi Data Penyajian dan Publikasi	5	1	1	0
	Penata Dokumen*				
13	Pengelola Situs atau Web	6	0	1	-1
14	Analisis Kata dan Istilah	7	0	4	-4
15	Verifikator Keuangan	6	0	1	-1
16	Arsiparis Pelaksana Lanjutan/Mahir	7	0	1	-1
17	Arsiparis Penyelia	8	0	1	-1
18	Arsiparis Pertama	8	0	1	-1
		30	37	-7	

No	Jabatan Fungsional	KLS	B	K	+/-
1	Peneliti Madya	11	0	13	-13
2	Peneliti Muda	9	17	9	8
3	Peneliti Pertama	8	3	2	1
4	Penerjemah Pertama	8	0	1	-1

20 25 -5

**Keterangan**

\* Adalah nomenklatur jabatan lama, pegawai yang duduk dalam jabatan ini akan segera dipindahkan ke jabatan sesuai PermenPANRB Nomor 41 Tahun 2018 tentang Nomenklatur Jabatan Pelaksana Bagi Pegawai Negeri Sipil di Lingkungan Instansi Pemerintah

## 118. PETA JABATAN BALAI BAHASA JAWA TENGAH

KEPALA BALAI BAHASA JAWA TENGAH
Kelas = 13

Rekapitulasi	Jumlah		
	B	K	+/-
Administrator	1	1	0
Pengawas	1	1	0
JF	15	25	-10
Pelaksana	33	39	-6
	50	66	-16

KEPALA SUBBAGIAN TATA USAHA
Kelas = 9

No	JABATAN	KLS	B	K	+/-
1	Pengkaji Bahasa dan Sastra Pengkaji Kebahasaan*	7	11	11	0
2	Analisis Kata dan Istilah	7	2	7	-5
3	Pengelola Data Tata Organisasi dan Tata Laksana Pengolah Data Ketatalaksanaan*	6	1	1	0
4	Pengadministrasian Keuangan Penata Dokumen Keuangan*	5	3	3	0
5	Penyusun Program Anggaran dan Pelaporan Penyusun Program, Anggaran, dan Laporan*	7	2	2	0
6	Pengelola Barang Milik Negara Pengolah Data Barang Milik Negara*	6	1	1	0
7	Pengadministrasian Barang Milik Negara	5	1	1	0
8	Pengadministrasian Sarana dan Prasarana Pengadministrasian Kerumahtanggaan*	5	2	2	0
9	Pengadministrasian Perpustakaan Petugas Perpustakaan*	5	1	2	-1
10	Pengadministrasian Persuratan	5	2	2	0
11	Pengadministrasian Kepegawaian Pemroses Mutasi Kepegawaian*	5	2	1	1
12	Petugas Keamanan	3	2	2	0
13	Pengadministrasian Data Penyajian dan Publikasi Penata Dokumen*	5	1	1	0
14	Pengelola Situs atau Web Pengelola Laman *	6	1	1	0
15	Bendahara Bendahara Pengeluaran*	7	1	1	0
16	Verifikator Keuangan	6	0	1	-1
17	Arsiparis Pelaksana Lanjutan/Mahir	7	0	1	-1
		33	40	-7	

No	Jabatan Fungsional	KLS	B	K	+/-
1	Peneliti Madya	11	0	5	-5
2	Peneliti Muda	9	11	12	-1
3	Peneliti Pertama	8	1	4	-3
4	Penerjemah Muda	9	3	3	0

15 24 -9

**Keterangan**

\* Adalah nomenklatur jabatan lama, pegawai yang duduk dalam jabatan ini akan segera dipindahkan ke jabatan sesuai PermenPANRB Nomor 41 Tahun 2018 tentang Nomenklatur Jabatan Pelaksana Bagi Pegawai Negeri Sipil di Lingkungan Instansi Pemerintah

119. PETA JABATAN BALAI BAHASA JAWA TIMUR

KEPALA BALAI BAHASA JAWA TIMUR
Kelas = 13

Rekapitulasi	Jumlah		
	B	K	+/-
Administrator	1	1	0
Pengawas	1	1	0
JF	18	27	-9
Pelaksana	20	31	-11
	40	60	-20

KEPALA SUBBAGIAN TATA USAHA
Kelas = 9

No	Jabatan	KLS	B	K	+/-
1	Analisis Kata dan Istilah	7	2	5	-3
2	Pengkaji Bahasa dan Sastra	7	3	3	0
	Pengkaji Kebahasaan*				
3	Pengelola Barang Milik Negara	6	1	1	0
	Pengolah Data Barang Milik Negara*				
4	Pengadministrasi Barang Milik Negara	5	2	2	0
5	Pengelola Data Tata Organisasi dan Tata Laksana	6	1	1	0
	Pengolah Data Ketatalaksanaan*				
6	Pengadministrasi Kepegawaian	5	1	1	0
	Pemroses Mutasi Kepegawaian*				
7	Pengadministrasi Sarana dan Prasarana	5	2	2	0
	Pengadministrasi Kerumahtangaan*				
8	Pengadministrasi Keuangan	5	2	3	-1
	Penata Dokumen Keuangan*				
9	Pengadministrasi Perpustakaan	5	3	2	1
	Petugas Perpustakaan*				
10	Pengadministrasi Persuratan	5	1	1	0
11	Penyusun Program Anggaran dan Pelaporan	7	1	2	-1
	Penyusun Program, Anggaran, dan Laporan*				
12	Pengelola Situs atau Web	6	0	1	-1
13	Verifikator Keuangan	6	1	1	0
	Pengolah Surat Perintah Membayar*				
14	Bendahara	7	0	1	-1
15	Penyuluh Bahasa	7	0	5	-5
16	Arsiparis Pelaksana Lanjutan/Mahir	7	0	1	-1
		20	32	-12	

No	Jabatan Fungsional	KLS	B	K	+/-
1	Peneliti Madya	11	0	6	-6
2	Peneliti Muda	9	8	8	0
3	Peneliti Pertama	8	3	4	-1
4	Penerjemah Muda	9	6	6	0
5	Penerjemah Pertama	8	1	2	-1

18 26 -8

**Keterangan**

\* Adalah nomenklatur jabatan lama, pegawai yang duduk dalam jabatan ini akan segera dipindahkan ke jabatan sesuai PermenPANRB Nomor 41 Tahun 2018 tentang Nomenklatur Jabatan Pelaksana Bagi Pegawai Negeri Sipil di Lingkungan Instansi Pemerintah

## 120. PETA JABATAN BALAI BAHASA JAWA BARAT

KEPALA BALAI BAHASA JAWA BARAT
Kelas = 13

Rekapitulasi	Jumlah		
	B	K	+/-
Administrator	1	1	0
Pengawas	1	1	0
JF	24	43	-19
Pelaksana	22	35	-13
	48	80	-32

KEPALA SUBBAGIAN TATA USAHA
Kelas = 9

No	Jabatan	KLS	B	K	+/-
1	Pengkaji Bahasa dan Sastra	7	6	10	-4
	Pengkaji Kebahasaan*				
2	Analisis Kata dan Istilah	7	1	5	-4
3	Bendahara	7	1	1	0
	Bendahara Pengeluaran*				
4	Pengadministrasi Keuangan	5	2	2	0
	Penata Dokumen Keuangan*				
5	Penyusun Program Anggaran dan Pelaporan	7	1	2	-1
	Penyusun Program, Anggaran, dan Laporan*				
6	Pengelola Data Tata Organisasi dan Tata Laksana	6	0	1	-1
	Pengolah Data Ketatalaksanaan*				
7	Pengelola Barang Milik Negara	6	0	1	-1
	Pengolah Data Barang Milik Negara*				
8	Pengadministrasi Barang Milik Negara	5	2	1	1
9	Pengadministrasi Sarana dan Prasarana	5	2	2	0
	Pengadministrasi Kerumahaan*				
10	Pengadministrasi Perpustakaan	5	3	2	1
	Petugas Perpustakaan*				
11	Pengadministrasi Persuratan	5	1	1	0
12	Pengadministrasi Kepegawaian	5	2	1	1
	Pemroses Mutasi Kepegawaian*				
13	Pengelola Situs atau Web	6	0	1	-1
14	Verifikator Keuangan	6	0	1	-1
15	Pengadministrasi Data Penyajian dan Publikasi	5	1	1	0
	Penata Dokumen*				
16	Penyuluh Bahasa	7	0	3	-3
17	Arsiparis Pelaksana Lanjutan/Mahir	7	0	1	-1
			22	36	-14

No	Jabatan Fungsional	KLS	B	K	+/-
1	Peneliti Madya	11	0	6	-6
2	Peneliti Muda	9	15	22	-7
3	Peneliti Pertama	8	6	7	-1
4	Penerjemah Muda	9	3	5	-2
5	Penerjemah Pertama	8	0	2	-2
		24	42		-18

**Keterangan**

\* Adalah nomenklatur jabatan lama, pegawai yang duduk dalam jabatan ini akan segera dipindahkan ke jabatan sesuai PermenPANRB Nomor 41 Tahun 2018 tentang Nomenklatur Jabatan Pelaksana Bagi Pegawai Negeri Sipil di Lingkungan Instansi Pemerintah

## 121. PETA JABATAN BALAI BAHASA KALIMANTAN BARAT

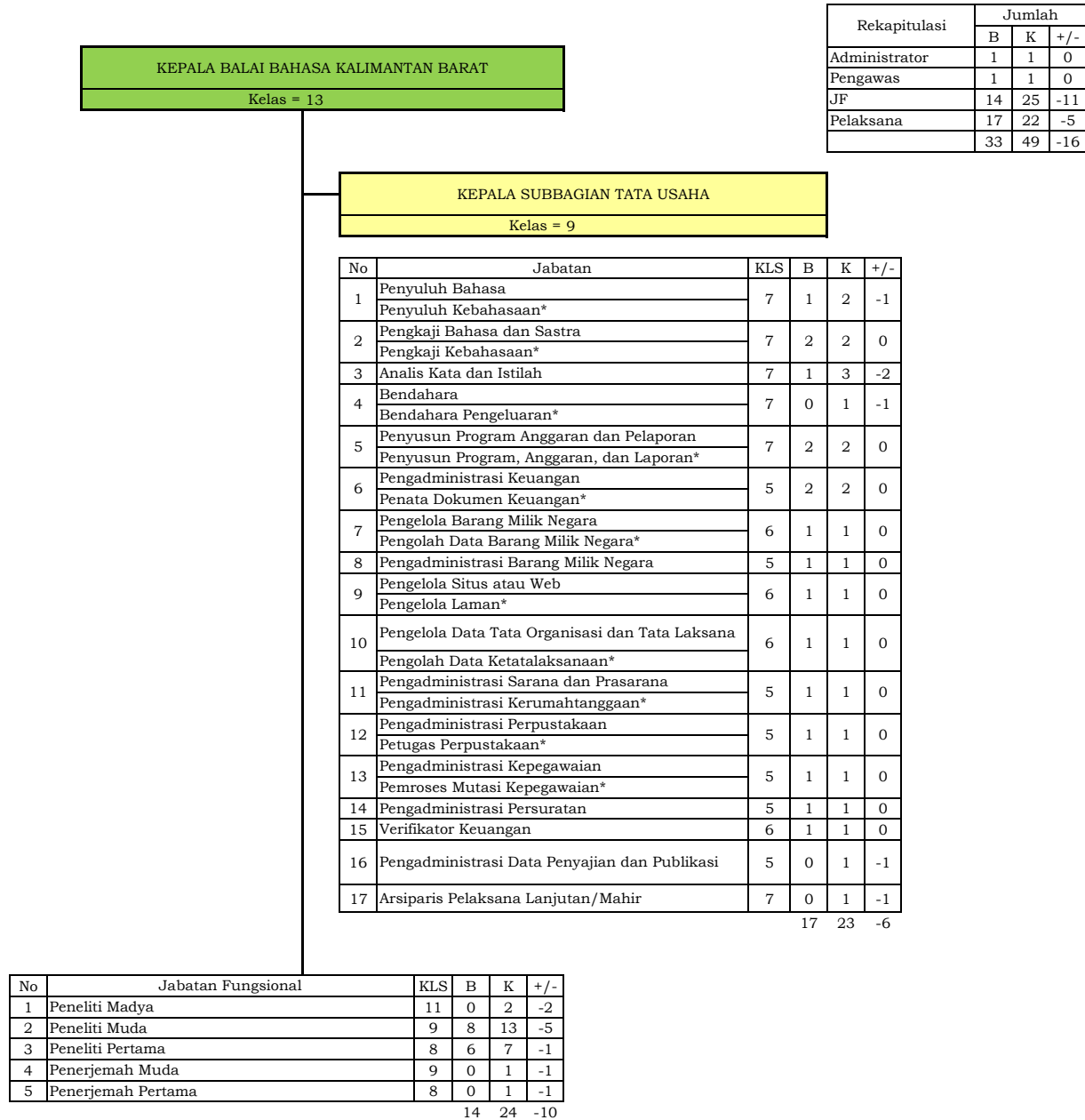
**Keterangan**

\* Adalah nomenklatur jabatan lama, pegawai yang duduk dalam jabatan ini akan segera dipindahkan ke jabatan sesuai PermenPANRB Nomor 41 Tahun 2018 tentang Nomenklatur Jabatan Pelaksana Bagi Pegawai Negeri Sipil di Lingkungan Instansi Pemerintah

**122. PETA JABATAN BALAI BAHASA KALIMANTAN SELATAN**

KEPALA BALAI BAHASA KALIMANTAN SELATAN
Kelas = 13

Rekapitulasi	Jumlah		
	B	K	+/-
Administrator	1	1	0
Pengawas	1	1	0
JF	18	30	-12
Pelaksana	20	19	1
	40	51	-11

KEPALA SUBBAGIAN TATA USAHA
Kelas = 9

No	Jabatan Fungsional	KLS	B	K	+/-
1	Peneliti Madya	11	0	4	-4
2	Peneliti Muda	9	12	13	-1
3	Peneliti Pertama	8	4	6	-2
4	Penerjemah Muda	9	2	3	-1
5	Penerjemah Pertama	8	0	3	-3
			18	29	-11

No	Jabatan	KLS	B	K	+/-
1	Pengkaji Bahasa dan Sastra	7	4	2	2
	Pengkaji Kebahasaan*				
2	Analisis Kata dan Istilah	7	2	2	0
3	Bendahara	7	1	1	0
	Bendahara Pengeluaran*				
4	Pengadministrasi Keuangan	5	2	1	1
	Penata Dokumen Keuangan*				
5	Pengelola Barang Milik Negara	6	2	1	1
	Pengolah Data Barang Milik Negara*				
6	Pengadministrasi Barang Milik Negara	5	0	1	-1
	Pengelola Data Tata Organisasi dan Tata Laksana				
7	Pengolah Data Ketatalaksanaan*	6	2	1	1
	Pengadministrasi Kepegawaian				
8	Pemroses Mutasi Kepegawaian*	5	2	1	1
	Pengadministrasi Sarana dan Prasarana				
9	Pengadministrasi Kerumahtanggaan*	5	1	1	0
	Pengadministrasi Perpustakaan				
10	Petugas Perpustakaan*	5	2	1	1
	Pengadministrasi Persuratan				
11	Pengadministrasi Persuratan	5	1	1	0
	Pengelola Situs atau Web				
12	Pengelola Laman*	6	1	1	0
	Penyuluh Bahasa				
13	Penyuluh Bahasa	7	0	1	-1
14	Penyusun Program Anggaran dan Pelaporan	7	0	2	-2
15	Pengadministrasi Data Penyajian dan Publikasi	5	0	1	-1
16	Verifikator Keuangan	6	0	1	-1
17	Arsiparis Pelaksana Lanjutan/Mahir	7	0	1	-1

20 20 0

**Keterangan**

\* Adalah nomenklatur jabatan lama, pegawai yang duduk dalam jabatan ini akan segera dipindahkan ke jabatan sesuai PermenPANRB Nomor 41 Tahun 2018 tentang Nomenklatur Jabatan Pelaksana Bagi Pegawai Negeri Sipil di Lingkungan Instansi Pemerintah

123. PETA JABATAN BALAI BAHASA KALIMANTAN TENGAH

KEPALA BALAI BAHASA KALIMANTAN TENGAH
Kelas = 13

Rekapitulasi	Jumlah		
	B	K	+/-
Administrator	1	1	0
Pengawas	1	1	0
JF	8	20	-12
Pelaksana	20	32	-12
	30	54	-24

KEPALA SUBBAGIAN TATA USAHA
Kelas = 9

No	Jabatan	KLS	B	K	+/-
1	Analisis Kata dan Istilah	7	7	7	0
2	Pengkaji Bahasa dan Sastra	7	3	6	-3
	Pengkaji Kebahasaan*				
3	Penyuluh Bahasa	7	1	4	-3
	Penyuluh Kebahasaan*				
4	Bendahara	7	1	1	0
	Bendahara Pengeluaran*				
5	Penyusun Program Anggaran dan Pelaporan	7	1	2	-1
	Penyusun Program, Anggaran, dan Laporan*				
6	Pengadministrasi Keuangan	5	1	1	0
	Penata Dokumen Keuangan*				
7	Pengelola Barang Milik Negara	6	1	2	-1
	Pengolah Data Barang Milik Negara*				
8	Pengadministrasi Kepegawaian	5	1	1	0
	Pemroses Mutasi Kepegawaian*				
9	Pengadministrasi Sarana dan Prasarana	5	1	1	0
	Pengadministrasi Kerumahtanggaan*				
10	Pengadministrasi Perpustakaan	5	1	1	0
	Petugas Perpustakaan*				
11	Pengadministrasi Persuratan	5	1	1	0
12	Petugas Keamanan	3	1	1	0
13	Pengelola Situs atau Web	6	0	1	-1
14	Pengelola Data Tata Organisasi dan Tata Laksana	6	0	1	-1
15	Pengadministrasi Data Penyajian dan Publikasi	5	0	1	-1
16	Verifikator Keuangan	6	0	1	-1
17	Arsiparis Pelaksana Lanjutan/Mahir	7	0	1	-1
		20	33	-13	

No	Jabatan Fungsional	KLS	B	K	+/-
1	Peneliti Madya	11	0	3	-3
2	Peneliti Muda	9	7	9	-2
3	Peneliti Pertama	8	1	2	-1
4	Penerjemah Muda	9	0	3	-3
5	Penerjemah Pertama	8	0	2	-2

8 19 -11

**Keterangan**

\* Adalah nomenklatur jabatan lama, pegawai yang duduk dalam jabatan ini akan segera dipindahkan ke jabatan sesuai PermenPANRB Nomor 41 Tahun 2018 tentang Nomenklatur Jabatan Pelaksana Bagi Pegawai Negeri Sipil di Lingkungan Instansi Pemerintah

**124. PETA JABATAN BALAI BAHASA SULAWESI UTARA**

KEPALA BALAI BAHASA SULAWESI UTARA
Kelas = 13

KEPALA SUBBAGIAN TATA USAHA
Kelas = 9

Rekapitulasi	Jumlah		
	B	K	+/-
Administrator	1	1	0
Pengawas	1	1	0
JF	11	24	-13
Pelaksana	12	22	-10
	25	48	-23

No	Jabatan	KLS	B	K	+/-
1	Pengkaji Bahasa dan Sastra	7	4	3	1
	Pengkaji Kebahasaan*				
2	Analisis Kata dan Istilah	7	0	3	-3
3	Bendahara	7	1	1	0
	Bendahara Pengeluaran*				
4	Pengadministrasi Barang Milik Negara	5	1	1	0
5	Penyusun Program Anggaran dan Pelaporan	7	1	2	-1
	Penyusun Program, Anggaran, dan Laporan*				
6	Pengadministrasi Keuangan	5	1	1	0
	Penata Dokumen Keuangan*				
7	Pengadministrasi Sarana dan Prasarana	5	1	1	0
	Pengadministrasi Kerumahtanggaan*				
8	Pengadministrasi Perpustakaan	5	1	1	0
	Petugas Perpustakaan*				
9	Pengadministrasi Persuratan	5	1	1	0
10	Pengadministrasi Kepegawaian	5	1	1	0
	Pemroses Mutasi Kepegawaian*				
11	Penyuluh Bahasa	7	0	2	-2
12	Pengelola Barang Milik Negara	6	0	1	-1
13	Pengelola Situs atau Web	6	0	1	-1
14	Pengadministrasi Data Penyajian dan Publikasi	5	0	1	-1
15	Pengelola Data Tata Organisasi dan Tata Laksana	6	0	1	-1
16	Verifikator Keuangan	6	0	1	-1
17	Arsiparis Pelaksana Lanjutan/Mahir	7	0	1	-1

12 23 -11

No	Jabatan Fungsional	KLS	B	K	+/-
1	Peneliti Madya	11	0	2	-2
2	Peneliti Muda	9	6	12	-6
3	Peneliti Pertama	8	2	4	-2
4	Penerjemah Muda	9	2	3	-1
5	Penerjemah Pertama	8	1	2	-1

11 23 -12

**Keterangan**

\* Adalah nomenklatur jabatan lama, pegawai yang duduk dalam jabatan ini akan segera dipindahkan ke jabatan sesuai PermenPANRB Nomor 41 Tahun 2018 tentang Nomenklatur Jabatan Pelaksana Bagi Pegawai Negeri Sipil di Lingkungan Instansi Pemerintah



125. PETA JABATAN BALAI BAHASA SULAWESI SELATAN

KEPALA BALAI BAHASA SULAWESI SELATAN
Kelas = 13

Rekapitulasi	Jumlah		
	B	K	+/-
Administrator	1	1	0
Pengawas	1	1	0
JF	27	45	-18
Pelaksana	21	32	-11
	50	79	-29

KEPALA SUBBAGIAN TATA USAHA
Kelas = 9

No	Jabatan	KLS	B	K	+/-
1	Pustakawan Penyelia	8	1	1	0
2	Analisis Kata dan Istilah	7	0	3	-3
3	Pengkaji Bahasa dan Sastra	7	3	5	-2
	Pengkaji Kebahasaan*				
4	Bendahara	7	0	1	-1
	Bendahara Pengeluaran*				
5	Penyusun Program Anggaran dan Pelaporan	7	1	2	-1
	Penyusun Program, Anggaran, dan Laporan*				
6	Pengadministrasi Keuangan	5	2	2	0
	Penata Dokumen Keuangan*				
7	Pengelola Barang Milik Negara	6	1	1	0
	Pengolah Data Barang Milik Negara*				
8	Pengadministrasi Barang Milik Negara	5	2	2	0
9	Pengelola Data Tata Organisasi dan Tata Laksana				
	Pengolah Data Ketatalaksanaan*	6	1	1	0
10	Pengelola Situs atau Web				
	Pengelola Laman*	5	3	1	2
11	Pengadministrasi Kepegawaian				
	Pemroses Mutasi Kepegawaian*	5	2	2	0
12	Pengadministrasi Sarana dan Prasarana				
	Pengadministrasi Kerumahtanggaan*	5	3	2	1
13	Pengadministrasi Perpustakaan				
	Petugas Perpustakaan*	5	0	1	-1
14	Pengadministrasi Persuratan				
15	Pramu Kebersihan	1	1	1	0
	Pramu Kantor*				
16	Penyuluh Bahasa	7	1	5	-4
17	Pengadministrasi Data Penyajian dan Publikasi	5	0	1	-1
18	Verifikator Keuangan	6	0	1	-1
19	Pustakawan Pertama	8	1	1	0
20	Arsiparis Pelaksana Lanjutan/Mahir	7	0	1	-1
			23	35	-12

No	Jabatan Fungsional	KLS	B	K	+/-
1	Peneliti Madya	11	0	16	-16
2	Peneliti Muda	9	23	18	5
3	Peneliti Pertama	8	2	2	0
4	Penerjemah Pertama	8	0	3	-3
5	Penerjemah Muda	9	0	3	-3
			25	42	-17

**Keterangan**

\* Adalah nomenklatur jabatan lama, pegawai yang duduk dalam jabatan ini akan segera dipindahkan ke jabatan sesuai PermenPANRB Nomor 41 Tahun 2018 tentang Nomenklatur Jabatan Pelaksana Bagi Pegawai Negeri Sipil di Lingkungan Instansi Pemerintah

126. PETA JABATAN BALAI BAHASA SULAWESI TENGAH

KEPALA BALAI BAHASA SULAWESI TENGAH
Kelas = 13

Rekapitulasi	Jumlah		
	B	K	+/-
Administrator	1	1	0
Pengawas	1	1	0
JF	8	22	-14
Pelaksana	10	20	-10
	20	44	-24

KEPALA SUBBAGIAN TATA USAHA
Kelas = 9

No	Jabatan	KLS	B	K	+/-
1	Analisis Kata dan Istilah	7	0	1	-1
2	Bendahara	7	1	1	0
	Bendahara Pengeluaran*				
3	Penyusun Program Anggaran dan Pelaporan	7	2	2	0
	Penyusun Program, Anggaran, dan Laporan*				
4	Pengelola Barang Milik Negara	6	1	1	0
	Pengolah Data Barang Milik Negara*				
5	Pengadministrasi Barang Milik Negara	5	1	1	0
6	Pengelola Data Tata Organisasi dan Tata Laksana	6	0	1	-1
	Pengolah Data Ketatalaksanaan*				
7	Pengadministrasi Sarana dan Prasarana	5	1	1	0
	Pengadministrasi Kerumahtanggaan*				
8	Pengadministrasi Perpustakaan	5	1	2	-1
	Petugas Perpustakaan*				
9	Pengadministrasi Persuratan	5	2	1	1
10	Pengadministrasi Kepegawaian	5	0	1	-1
	Pemroses Mutasi Kepegawaian*				
11	Pengadministrasi Data Penyajian dan Publikasi	5	0	1	-1
	Penata Dokumen*				
12	Pengkaji Bahasa dan Sastra	7	0	3	-3
13	Penyuluh Bahasa	7	0	1	-1
14	Pengelola Situs atau Web	6	0	1	-1
15	Pengadministrasi Keuangan	5	1	1	0
	Penata Dokumen Keuangan*				
16	Verifikator Keuangan	6	0	1	-1
17	Arsiparis Pelaksana Lanjutan/Mahir	7	0	1	-1
			10	21	-11

No	Jabatan Fungsional	KLS	B	K	+/-
1	Peneliti Madya	11	0	5	-5
2	Peneliti Muda	9	6	11	-5
3	Peneliti Pertama	8	2	3	-1
4	Penerjemah Muda	9	0	1	-1
5	Penerjemah Pertama	8	0	1	-1
		8	21		-13

**Keterangan**

\* Adalah nomenklatur jabatan lama, pegawai yang duduk dalam jabatan ini akan segera dipindahkan ke jabatan sesuai PermenPANRB Nomor 41 Tahun 2018 tentang Nomenklatur Jabatan Pelaksana Bagi Pegawai Negeri Sipil di Lingkungan Instansi Pemerintah

## 127. PETA JABATAN BALAI BAHASA BALI

KEPALA BALAI BAHASA BALI
Kelas = 13

KEPALA SUBBAGIAN TATA USAHA
Kelas = 9

Rekapitulasi	Jumlah		
	B	K	+/-
Administrator	1	1	0
Pengawas	1	1	0
JF	23	50	-27
Pelaksana	23	35	-12
	48	87	-39

No	Jabatan	KLS	B	K	+/-
1	Analisis Kata dan Istilah	7	0	4	-4
2	Pengkaji Bahasa dan Sastra	7	3	5	-2
	Pengkaji Kebahasaan*				
3	Bendahara	7	1	1	0
	Bendahara Pengeluaran*				
4	Pengadministrasi Keuangan	5	4	3	1
	Penata Dokumen Keuangan*				
5	Penyusun Program Anggaran dan Pelaporan	7	3	2	1
	Penyusun Program, Anggaran, dan Laporan*				
6	Pengelola Barang Milik Negara	6	1	2	-1
	Pengolah Data Barang Milik Negara*				
7	Pengadministrasi Barang Milik Negara	5	1	1	0
8	Pengelola Data Tata Organisasi dan Tata Laksana	6	0	1	-1
	Pengolah Data Ketatalaksanaan*				
9	Pengadministrasi Kepegawaian	5	2	1	1
	Pemroses Mutasi Kepegawaian*				
10	Pengadministrasi Sarana dan Prasarana	5	2	2	0
	Pengadministrasi Kerumahtanggaan*				
11	Pengadministrasi Perpustakaan	5	2	2	0
	Petugas Perpustakaan*				
12	Pengadministrasi Persuratan	5	2	2	0
13	Pengelola Situs atau Web	6	1	1	0
	Pengelola Laman*				
14	Pramu Kebersihan	1	1	1	0
	Pramu Kantor*				
15	Penyuluh Bahasa	7	0	5	-5
16	Pengadministrasi Data Penyajian dan Publikasi	5	0	1	-1
17	Verifikator Keuangan	6	0	1	-1
18	Arsiparis Pelaksana Lanjutan/Mahir	7	0	1	-1
		23	36		-13

No	Jabatan Fungsional	KLS	B	K	+/-
1	Peneliti Madya	11	0	15	-15
2	Peneliti Muda	9	21	19	2
3	Peneliti Pertama	8	0	12	-12
4	Penerjemah Pertama	8	2	1	1
5	Penerjemah Muda	9	0	2	-2

23 49 -26

**Keterangan**

\* Adalah nomenklatur jabatan lama, pegawai yang duduk dalam jabatan ini akan segera dipindahkan ke jabatan sesuai PermenPANRB Nomor 41 Tahun 2018 tentang Nomenklatur Jabatan Pelaksana Bagi Pegawai Negeri Sipil di Lingkungan Instansi Pemerintah

**128. PETA JABATAN BALAI BAHASA PAPUA**

KEPALA BALAI BAHASA PAPUA
Kelas = 13

Rekapitulasi	Jumlah		
	B	K	+/-
Administrator	1	1	0
Pengawas	1	1	0
JF	8	13	-5
Pelaksana	17	34	-17
	27	49	-22

KEPALA SUBBAGIAN TATA USAHA
Kelas = 9

No	Jabatan	KLS	B	K	+/-
1	Pengkaji Bahasa dan Sastra	7	8	10	-2
	Pengkaji Kebahasaan*				
2	Analisis Kata dan Istilah	7	2	4	-2
3	Pengadministrasi Barang Milik Negara	5	0	1	-1
4	Pengadministrasi Keuangan	5	1	2	-1
	Penata Dokumen Keuangan*				
5	Pengadministrasi Sarana dan Prasarana	5	1	1	0
	Pengadministrasi Kerumahtanggaan*				
6	Pengadministrasi Persuratan	5	0	1	-1
7	Penyusun Program Anggaran dan Pelaporan	7	1	2	-1
	Penyusun Program, Anggaran, dan Laporan*				
8	Pengelola Data Tata Organisasi dan Tata Laksana	6	1	1	0
	Pengolah Data Ketatalaksanaan*				
9	Pengelola Barang Milik Negara	6	1	1	0
	Pengolah Data Barang Milik Negara*				
10	Penyuluh Bahasa	7	0	4	-4
11	Bendahara	7	1	1	0
	Bendahara Pengeluaran*				
12	Pengadministrasi Kepegawaian	5	0	1	-1
13	Pengadministrasi Perpustakaan	5	1	2	-1
	Petugas Perpustakaan*				
14	Pengelola Situs atau Web	6	0	1	-1
15	Pengadministrasi Data Penyajian dan Publikasi	5	0	1	-1
16	Verifikator Keuangan	6	0	1	-1
17	Arsiparis Pelaksana Lanjutan/Mahir	7	0	1	-1
			17	35	-18

No	Jabatan Fungsional	KLS	B	K	+/-
1	Peneliti Muda	9	3	4	-1
2	Peneliti Pertama	8	3	3	0
3	Penerjemah Muda	9	2	3	-1
4	Penerjemah Pertama	8	0	2	-2

8 12 -4

**Keterangan**

\* Adalah nomenklatur jabatan lama, pegawai yang duduk dalam jabatan ini akan segera dipindahkan ke jabatan sesuai PermenPANRB Nomor 41 Tahun 2018 tentang Nomenklatur Jabatan Pelaksana Bagi Pegawai Negeri Sipil di Lingkungan Instansi Pemerintah

## 129. PETA JABATAN KANTOR BAHASA NUSA TENGGARA BARAT

KEPALA KANTOR BAHASA NUSA TENGGARA BARAT
Kelas = 10

No	Jabatan	KLS	B	K	+/-
1	Analisis Kata dan Istilah	7	3	5	-2
2	Pengkaji Bahasa dan Sastra	7	5	7	-2
	Pengkaji Kebahasaan*				
3	Pengelola Data Tata Organisasi dan Tata Laksana	6	1	1	0
	Pengolah Data Ketatalaksanaan*				
4	Bendahara	7	1	1	0
	Bendahara Pengeluaran*				
5	Penyusun Program Anggaran dan Pelaporan	7	2	1	1
	Penyusun Program, Anggaran, dan Laporan*				
6	Pengadministrasi Keuangan	5	3	3	0
	Penata Dokumen Keuangan*				
7	Pengelola Barang Milik Negara	6	1	1	0
	Pengolah Data Barang Milik Negara*				
8	Verifikator Keuangan	6	1	1	0
	Pengolah Surat Perintah Membayar*				
9	Pengadministrasi Barang Milik Negara	5	1	1	0
10	Pengadministrasi Sarana dan Prasarana	5	1	1	0
	Pengadministrasi Kerumahtanggaan*				
11	Pengadministrasi Perpustakaan	5	2	1	1
	Petugas Perpustakaan*				
12	Pengadministrasi Persuratan	5	1	1	0
13	Pengelola Situs atau Web	6	1	1	0
	Pengelola Laman*				
14	Pengadministrasi Kepegawaian	5	0	1	-1
15	Pengadministrasi Data Penyajian dan Publikasi	5	0	1	-1
16	Peneliti Pertama	8	8	11	-3
17	Penerjemah Pertama	8	4	4	0
18	Arsiparis Pelaksana Lanjutan/Mahir	7	0	1	-1

35 43 -8

Rekapitulasi	Jumlah		
	B	K	+/-
Pengawas	1	1	0
JF	12	16	-4
Pelaksana	23	27	-4
	36	44	-8

**Keterangan**

\* Adalah nomenklatur jabatan lama, pegawai yang duduk dalam jabatan ini akan segera dipindahkan ke jabatan sesuai PermenPANRB Nomor 41 Tahun 2018 tentang Nomenklatur Jabatan Pelaksana Bagi Pegawai Negeri Sipil di Lingkungan Instansi Pemerintah

**130. PETA JABATAN KANTOR BAHASA SULAWESI TENGGARA**

KEPALA KANTOR BAHASA SULAWESI TENGGARA
Kelas = 10

No	Jabatan	KLS	B	K	+/-
1	Pengkaji Bahasa dan Sastra	7	2	11	-9
	Pengkaji Kebahasaan*				
2	Analisis Kata dan Istilah	7	2	3	-1
3	Penyuluh Bahasa	7	1	3	-2
	Penyuluh Kebahasaan*				
4	Bendahara	7	1	1	0
	Bendahara Pengeluaran*				
5	Penyusun Program Anggaran dan Pelaporan	7	2	1	1
	Penyusun Program, Anggaran, dan Laporan*				
6	Pengadministrasi Keuangan	5	2	3	-1
	Penata Dokumen Keuangan*				
7	Pengelola Barang Milik Negara	6	1	1	0
	Pengolah Data Barang Milik Negara*				
8	Pengadministrasi Barang Milik Negara	5	0	1	-1
9	Pengelola Data Tata Organisasi dan Tata Laksana	6	1	1	0
	Pengolah Data Ketatalaksanaan*				
10	Pengadministrasi Kepegawaian	5	1	1	0
	Pemroses Mutasi Kepegawaian*				
11	Pengadministrasi Sarana dan Prasarana	5	2	3	-1
	Pengadministrasi Kerumahtanggaan*				
12	Pengadministrasi Persuratan	5	0	1	-1
13	Pengelola Situs atau Web	6	0	1	-1
14	Pengadministrasi Perpustakaan	5	0	1	-1
15	Pengadministrasi Data Penyajian dan Publikasi	5	0	1	-1
16	Verifikator Keuangan	6	0	1	-1
17	Peneliti Pertama	8	9	10	-1
18	Penerjemah Pertama	8	1	2	-1
19	Arsiparis Pelaksana Lanjutan/Mahir	7	0	1	-1

25 47 -22

Rekapitulasi	Jumlah		
	B	K	+/-
Pengawas	1	1	0
JF	10	13	-3
Pelaksana	15	34	-19
	26	48	-22

**Keterangan**

\* Adalah nomenklatur jabatan lama, pegawai yang duduk dalam jabatan ini akan segera dipindahkan ke jabatan sesuai PermenPANRB Nomor 41 Tahun 2018 tentang Nomenklatur Jabatan Pelaksana Bagi Pegawai Negeri Sipil di Lingkungan Instansi Pemerintah

**131. PETA JABATAN KANTOR BAHASA JAMBI**

KEPALA KANTOR BAHASA JAMBI
Kelas = 10

No	Jabatan	KLS	B	K	+/-
1	Pengkaji Bahasa dan Sastra	7	7	1	6
	Pengkaji Kebahasaan*				
2	Analisis Kata dan Istilah	7	2	1	1
3	Bendahara	7	1	1	0
	Bendahara Pengeluaran*				
4	Penyusun Program Anggaran dan Pelaporan	7	2	1	1
	Penyusun Program, Anggaran, dan Laporan*				
5	Pengadministrasi Keuangan	5	2	2	0
	Penata Dokumen Keuangan*				
6	Pengelola Barang Milik Negara	6	1	1	0
	Pengolah Data Barang Milik Negara*				
7	Pengadministrasi Barang Milik Negara	5	1	1	0
8	Pengelola Data Tata Organisasi dan Tata Laksana	6	1	1	0
	Pengolah Data Ketatalaksanaan*				
9	Pengelola Situs atau Web	6	1	1	0
	Pengelola Laman*				
10	Pengadministrasi Sarana dan Prasarana	5	1	1	0
	Pengadministrasi Kerumahtanggaan*				
11	Pengadministrasi Persuratan	5	1	1	0
12	Pengadministrasi Kepegawaian	5	1	1	0
	Pemroses Mutasi Kepegawaian*				
13	Pengadministrasi Data Penyajian dan Publikasi	5	1	1	0
	Penata Dokumen*				
14	Penyuluh Bahasa	7	0	5	-5
15	Pengadministrasi Perpustakaan	5	1	1	0
16	Verifikator Keuangan	6	0	1	-1
17	Peneliti Pertama	8	6	7	-1
18	Penerjemah Pertama	8	7	7	0
19	Arsiparis Pelaksana Lanjutan/Mahir	7	0	1	-1
		36	36	0	0

Rekapitulasi	Jumlah		
	B	K	+/-
Pengawas	1	1	0
JF	13	15	-2
Pelaksana	23	21	2
	37	37	0

**Keterangan**

\* Adalah nomenklatur jabatan lama, pegawai yang duduk dalam jabatan ini akan segera dipindahkan ke jabatan sesuai PermenPANRB Nomor 41 Tahun 2018 tentang Nomenklatur Jabatan Pelaksana Bagi Pegawai Negeri Sipil di Lingkungan Instansi Pemerintah

**132. PETA JABATAN KANTOR BAHASA LAMPUNG**

<b>KEPALA KANTOR BAHASA LAMPUNG</b>
Kelas = 10

No	Jabatan	KLS	B	K	+/-
1	Analisis Kata dan Istilah	7	2	2	0
2	Bendahara	7	1	1	0
	Bendahara Pengeluaran*				
3	Pengkaji Bahasa dan Sastra	7	8	9	-1
	Pengkaji Kebahasaan*				
4	Pengadministrasi Keuangan	5	1	2	-1
	Penata Dokumen Keuangan*				
5	Pengadministrasi Barang Milik Negara	5	1	1	0
6	Pengadministrasi Perpustakaan	5	1	1	0
	Petugas Perpustakaan*				
7	Pengadministrasi Persuratan	5	1	1	0
8	Pengelola Data Tata Organisasi dan Tata Laksana	6	1	1	0
	Pengolah Data Ketatalaksanaan*				
9	Penyuluh Bahasa	7	0	5	-5
10	Penyusun Program Anggaran dan Pelaporan	7	0	1	-1
11	Pengadministrasi Kepegawaian	5	0	1	-1
12	Pengadministrasi Sarana dan Prasarana	5	0	1	-1
13	Pengelola Situs atau Web	6	0	1	-1
14	Pengelola Barang Milik Negara	6	0	1	-1
15	Pengadministrasi Data Penyajian dan Publikasi	5	0	1	-1
16	Verifikator Keuangan	6	0	1	-1
17	Peneliti Pertama	8	12	13	-1
18	Penerjemah Pertama	8	0	1	-1
19	Arsiparis Pelaksana Lanjutan/Mahir	7	0	1	-1

28 45 -17

Rekapitulasi	Jumlah		
	B	K	+/-
Pengawas	1	1	0
JF	12	15	-3
Pelaksana	16	30	-14
	29	46	-17

**Keterangan**

\* Adalah nomenklatur jabatan lama, pegawai yang duduk dalam jabatan ini akan segera dipindahkan ke jabatan sesuai PermenPANRB Nomor 41 Tahun 2018 tentang Nomenklatur Jabatan Pelaksana Bagi Pegawai Negeri Sipil di Lingkungan Instansi Pemerintah



**133. PETA JABATAN KANTOR BAHASA KALIMANTAN TIMUR**

Rekapitulasi	Jumlah		
	B	K	+/-
Pengawas	1	1	0
JF	9	15	-6
Pelaksana	9	23	-14
	19	39	-20

KEPALA KANTOR BAHASA KALIMANTAN TIMUR
Kelas = 10

No	Jabatan	KLS	B	K	+/-
1	Pengkaji Bahasa dan Sastra	7	4	5	-1
	Pengkaji Kebahasaan*				
2	Analisis Kata dan Istilah	7	0	2	-2
3	Bendahara	7	1	1	0
	Bendahara Pengeluaran*				
4	Penyusun Program Anggaran dan Pelaporan	7	0	1	-1
	Penyusun Program, Anggaran, dan Laporan*				
5	Pengelola Barang Milik Negara	6	1	1	0
	Pengolah Data Barang Milik Negara*				
6	Pengadministrasi Perpustakaan	5	0	1	-1
	Petugas Perpustakaan*				
7	Pengadministrasi Persuratan	5	1	1	0
8	Pengadministrasi Barang Milik Negara	5	0	1	-1
9	Pengadministrasi Kepegawaian	5	1	1	0
	Pemroses Mutasi Kepegawaian*				
10	Pengadministrasi Keuangan	5	1	2	-1
	Penata Dokumen Keuangan*				
11	Penyuluh Bahasa	7	0	1	-1
12	Pengelola Data Tata Organisasi dan Tata Laksana	6	0	1	-1
13	Pengelola Situs atau Web	6	0	1	-1
14	Pengadministrasi Sarana dan Prasarana	5	0	2	-2
15	Pengadministrasi Data Penyajian dan Publikasi	5	0	1	-1
16	Verifikator Keuangan	6	0	1	-1
17	Peneliti Pertama	8	8	10	-2
18	Penerjemah Pertama	8	1	4	-3
19	Arsiparis Pelaksana Lanjutan/Mahir	7	0	1	-1
		18	38	-20	

**Keterangan**

\* Adalah nomenklatur jabatan lama, pegawai yang duduk dalam jabatan ini akan segera dipindahkan ke jabatan sesuai PermenPANRB Nomor 41 Tahun 2018 tentang Nomenklatur Jabatan Pelaksana Bagi Pegawai Negeri Sipil di Lingkungan Instansi Pemerintah

134. PETA JABATAN KANTOR BAHASA BANTEN

KEPALA KANTOR BAHASA BANTEN
Kelas = 10

No	Jabatan	KLS	B	K	+/-
1	Pengkaji Bahasa dan Sastra	7	3	8	-5
	Pengkaji Kebahasaan*				
2	Analisis Kata dan Istilah	7	0	2	-2
3	Bendahara	7	1	1	0
	Bendahara Pengeluaran*				
4	Penyusun Program Anggaran dan Pelaporan	7	0	1	-1
	Penyusun Program, Anggaran, dan Laporan*				
5	Pengadministrasi Keuangan	5	1	1	0
	Penata Dokumen Keuangan*				
6	Pengelola Data Tata Organisasi dan Tata Laksana	6	1	1	0
	Pengolah Data Ketatalaksanaan*				
7	Pengelola Barang Milik Negara	6	1	1	0
	Pengolah Data Barang Milik Negara*				
8	Pengadministrasi Barang Milik Negara	5	0	1	-1
9	Pengelola Situs atau Web	6	0	1	-1
	Pengelola Laman*				
10	Pengadministrasi Perpustakaan	5	1	1	0
	Petugas Perpustakaan*				
11	Pengadministrasi Persuratan	5	0	1	-1
12	Penyuluh Bahasa	7	0	2	-2
13	Pengadministrasi Kepegawaian	5	0	1	-1
14	Pengadministrasi Sarana dan Prasarana	5	0	1	-1
15	Pengadministrasi Data Penyajian dan Publikasi	5	0	1	-1
16	Verifikator Keuangan	6	0	1	-1
17	Peneliti Pertama	8	3	5	-2
18	Penerjemah Pertama	8	0	2	-2
19	Arsiparis Pelaksana Lanjutan/Mahir	7	0	1	-1

11 33 -22

Rekapitulasi	Jumlah		
	B	K	+/-
Pengawas	1	1	0
JF	3	8	-5
Pelaksana	8	25	-17
	12	34	-22

**Keterangan**

\* Adalah nomenklatur jabatan lama, pegawai yang duduk dalam jabatan ini akan segera dipindahkan ke jabatan sesuai PermenPANRB Nomor 41 Tahun 201 tentang Nomenklatur Jabatan Pelaksana Bagi Pegawai Negeri Sipil di Lingkungan Instansi Pemerintah

### 135. PETA JABATAN KANTOR BAHASA GORONTALO

KEPALA KANTOR BAHASA GORONTALO
Kelas = 10

No	Jabatan	KLS	B	K	+/-
1	Pengkaji Bahasa dan Sastra	7	4	7	-3
	Pengkaji Kebahasaan*				
2	Analisis Kata dan Istilah	7	0	2	-2
3	Penyusun Program Anggaran dan Pelaporan	7	1	1	0
	Penyusun Program, Anggaran, dan Laporan*				
4	Bendahara	7	1	1	0
	Bendahara Pengeluaran*				
5	Pengelola Data Tata Organisasi dan Tata Laksana	6	1	1	0
	Pengolah Data Ketatalaksanaan*				
6	Pengelola Barang Milik Negara	6	1	1	0
	Pengolah Data Barang Milik Negara*				
7	Pengadministrasi Persuratan	5	0	1	-1
8	Penyuluh Bahasa	7	0	1	-1
9	Pengadministrasi Kepegawaian	5	0	1	-1
10	Pengadministrasi Sarana dan Prasarana	5	0	1	-1
11	Pengadministrasi Perpustakaan	5	0	1	-1
12	Pengadministrasi Keuangan	5	0	1	-1
13	Pengadministrasi Data Penyajian dan Publikasi	5	0	1	-1
14	Verifikator Keuangan	6	0	1	-1
15	Peneliti Pertama	8	2	3	-1
16	Penerjemah Pertama	8	1	2	-1
17	Arsiparis Pelaksana Lanjutan/Mahir	7	0	1	-1

11 27 -16

Rekapitulasi	Jumlah		
	B	K	+/-
Pengawas	1	1	0
JF	3	6	-3
Pelaksana	8	21	-13
	12	28	-16

#### Keterangan

\* Adalah nomenklatur jabatan lama, pegawai yang duduk dalam jabatan ini akan segera dipindahkan ke jabatan sesuai PermenPANRB Nomor 41 Tahun 2018 tentang Nomenklatur Jabatan Pelaksana Bagi Pegawai Negeri Sipil di Lingkungan Instansi Pemerintah

**136. PETA JABATAN KANTOR BAHASA KEPULAUAN BANGKA BELITUNG**

KEPALA KANTOR BAHASA KEPULAUAN BANGKA BELITUNG
Kelas = 10

No	Jabatan	KLS	B	K	+/-
1	Pengkaji Bahasa dan Sastra	7	2	2	0
	Pengkaji Kebahasaan*				
2	Bendahara	7	1	1	0
	Bendahara Pengeluaran*				
3	Penyusun Program Anggaran dan Pelaporan	7	1	1	0
	Penyusun Program, Anggaran, dan Laporan*				
4	Pengelola Situs atau Web	6	1	1	0
	Pengelola Laman*				
5	Pengelola Barang Milik Negara	6	0	1	-1
	Pengolah Data Barang Milik Negara*				
6	Pengelola Data Tata Organisasi dan Tata Laksana	6	1	1	0
	Pengolah Data Ketatalaksanaan*				
7	Pengadministrasi Persuratan	5	1	1	0
8	Analisis Kata dan Istilah	7	0	2	-2
9	Pengadministrasi Kepegawaian	5	0	1	-1
10	Pengadministrasi Sarana dan Prasarana	5	0	1	-1
11	Pengadministrasi Perpustakaan	5	0	1	-1
12	Pengadministrasi Keuangan	5	0	1	-1
13	Penyuluh Bahasa	7	0	1	-1
14	Pengadministrasi Data Penyajian dan Publikasi	5	0	1	-1
15	Verifikator Keuangan	6	0	1	-1
16	Peneliti Pertama	8	1	1	0
17	Penerjemah Pertama	8	0	3	-3
18	Arsiparis Pelaksana Lanjutan/Mahir	7	0	1	-1

8      22      -14

Rekapitulasi	Jumlah		
	B	K	+/-
Pengawas	1	1	0
JF	1	5	-4
Pelaksana	7	17	-10
	9	23	-14

**Keterangan**

\* Adalah nomenklatur jabatan lama, pegawai yang duduk dalam jabatan ini akan segera dipindahkan ke jabatan sesuai PermenPANRB Nomor 41 Tahun 2018 tentang Nomenklatur Jabatan Pelaksana Bagi Pegawai Negeri Sipil di Lingkungan Instansi Pemerintah

**137. PETA JABATAN KANTOR BAHASA BENGKULU**

KEPALA KANTOR BAHASA BENGKULU
Kelas = 10

No	Jabatan	KLS	B	K	+/-
1	Pengkaji Bahasa dan Sastra	7	4	7	-3
	Pengkaji Kebahasaan*				
2	Bendahara	7	1	1	0
	Bendahara Pengeluaran*				
3	Penyusun Program Anggaran dan Pelaporan	7	2	1	1
	Penyusun Program, Anggaran, dan Laporan*				
4	Pengadministrasi Keuangan	5	0	1	-1
	Penata Dokumen Keuangan*				
5	Pengelola Data Tata Organisasi dan Tata Laksana	6	1	1	0
	Pengolah Data Ketatalaksanaan*				
6	Pengelola Barang Milik Negara	6	1	1	0
	Pengolah Data Barang Milik Negara*				
7	Pengadministrasi Barang Milik Negara	5	0	1	-1
8	Pengelola Situs atau Web	6	1	1	0
	Pengelola Laman*				
9	Pengadministrasi Persuratan	5	0	1	-1
10	Analisis Kata dan Istilah	7	1	1	0
11	Pengadministrasi Kepegawaian	5	0	1	-1
12	Pengadministrasi Sarana dan Prasarana	5	0	1	-1
13	Pengadministrasi Perpustakaan	5	0	1	-1
14	Penyuluh Bahasa	7	0	1	-1
15	Pengadministrasi Data Penyajian dan Publikasi	5	0	1	-1
16	Verifikator Keuangan	6	0	1	-1
17	Peneliti Pertama	8	3	6	-3
19	Penerjemah Pertama	8	0	1	-1
20	Arsiparis Pelaksana Lanjutan/Mahir	7	0	1	-1
		14	30	-16	

Rekapitulasi	Jumlah		
	B	K	+/-
Pengawas	1	1	0
JF	3	8	-5
Pelaksana	11	22	-11
	15	31	-16

**Keterangan**

\* Adalah nomenklatur jabatan lama, pegawai yang duduk dalam jabatan ini akan segera dipindahkan ke jabatan sesuai PermenPANRB Nomor 41 Tahun 2018 tentang Nomenklatur Jabatan Pelaksana Bagi Pegawai Negeri Sipil di Lingkungan Instansi Pemerintah

## 138. PETA JABATAN KANTOR BAHASA KEPULAUAN RIAU

KEPALA KANTOR BAHASA KEPULAUAN RIAU
Kelas = 10

No	Jabatan	KLS	B	K	+/-
1	Pengkaji Bahasa dan Sastra	7	4	6	-2
	Pengkaji Kebahasaan*				
2	Analisis Kata dan Istilah	7	0	4	-4
3	Penyuluh Bahasa	7	1	3	-2
	Penyuluh Kebahasaan*				
4	Bendahara	7	1	1	0
	Bendahara Pengeluaran*				
5	Pengelola Data Tata Organisasi dan Tata Laksana	6	1	1	0
	Pengolah Data Ketatalaksanaan*				
6	Pengadministrasi Barang Milik Negara	5	0	1	-1
7	Pengadministrasi Keuangan	5	0	1	-1
	Penata Dokumen Keuangan*				
8	Pengadministrasi Sarana dan Prasarana	5	1	1	0
	Pengadministrasi Kerumahtanggaan*				
9	Penyusun Program Anggaran dan Pelaporan	7	0	1	-1
10	Pengelola Barang Milik Negara	6	0	1	-1
11	Pengadministrasi Kepegawaian	5	0	1	-1
12	Pengadministrasi Perpustakaan	5	0	1	-1
13	Pengelola Situs atau Web	6	0	1	-1
14	Pengadministrasi Data Penyajian dan Publikasi	5	0	1	-1
15	Pengadministrasi Persuratan	5	0	1	-1
16	Verifikator Keuangan	6	0	1	-1
17	Peneliti Pertama	8	1	2	-1
18	Penerjemah Pertama	8	1	3	-2
19	Arsiparis Pelaksana Lanjutan/Mahir	7	0	1	-1
		10	32	-22	

Rekapitulasi	Jumlah		
	B	K	+/-
Pengawas	1	1	0
JF	2	6	-4
Pelaksana	8	26	-18
	11	33	-22

**Keterangan**

\* Adalah nomenklatur jabatan lama, pegawai yang duduk dalam jabatan ini akan segera dipindahkan ke jabatan sesuai PermenPANRB Nomor 41 Tahun 2018 tentang Nomenklatur Jabatan Pelaksana Bagi Pegawai Negeri Sipil di Lingkungan Instansi Pemerintah

**139. PETA JABATAN KANTOR BAHASA MALUKU UTARA**

KEPALA KANTOR BAHASA MALUKU UTARA
Kelas = 10

Rekapitulasi	Jumlah		
	B	K	+/-
Pengawas	1	1	0
JF	3	6	-3
Pelaksana	7	33	-26
	11	40	-29

No	Jabatan	KLS	B	K	+/-
1	Pengkaji Bahasa dan Sastra	7	3	14	-11
	Pengkaji Kebahasaan*				
2	Analisis Kata dan Istilah	7	0	5	-5
3	Bendahara	7	1	1	0
	Bendahara Pengeluaran*				
4	Penyusun Program Anggaran dan Pelaporan	7	1	1	0
	Penyusun Program, Anggaran, dan Laporan*				
5	Pengelola Barang Milik Negara	6	1	1	0
	Pengolah Data Barang Milik Negara*				
6	Pengadministrasi Barang Milik Negara	5	0	1	-1
7	Pengelola Data Tata Organisasi dan Tata Laksana	6	1	1	0
	Pengolah Data Ketatalaksanaan*				
8	Pengadministrasi Persuratan	5	0	1	-1
9	Penyuluh Bahasa	7	0	1	-1
10	Pengadministrasi Keuangan	5	0	1	-1
11	Pengadministrasi Sarana dan Prasarana	5	0	1	-1
12	Pengadministrasi Perpustakaan	5	0	1	-1
13	Pengadministrasi Kepegawaian	5	0	1	-1
14	Pengelola Situs atau Web	6	0	1	-1
15	Pengadministrasi Data Penyajian dan Publikasi	5	0	1	-1
16	Verifikator Keuangan	6	0	1	-1
17	Peneliti Pertama	8	3	4	-1
18	Penerjemah Pertama	8	0	1	-1
19	Arsiparis Pelaksana Lanjutan/Mahir	7	0	1	-1

10      39      -29

**Keterangan**

\* Adalah nomenklatur jabatan lama, pegawai yang duduk dalam jabatan ini akan segera dipindahkan ke jabatan sesuai PermenPANRB Nomor 41 Tahun 2018 tentang Nomenklatur Jabatan Pelaksana Bagi Pegawai Negeri Sipil di Lingkungan Instansi Pemerintah

## 140. PETA JABATAN KANTOR BAHASA MALUKU

KEPALA KANTOR BAHASA MALUKU
Kelas = 10

Rekapitulasi	Jumlah		
	B	K	+/-
Pengawas	1	1	0
JF	4	7	-3
Pelaksana	7	33	-26
	12	41	-29

No	Jabatan	KLS	B	K	+/-
1	Analisis Kata dan Istilah	7	0	4	-4
2	Pengkaji Bahasa dan Sastra	7	3	12	-9
	Pengkaji Kebahasaan*				
3	Pengadministrasi Keuangan	5	1	1	0
	Penata Dokumen Keuangan*				
4	Pengelola Barang Milik Negara	6	1	1	0
	Pengolah Data Barang Milik Negara*				
5	Pengadministrasi Barang Milik Negara	5	0	1	-1
6	Pengadministrasi Kepegawaian	5	1	1	0
	Pemroses Mutasi Kepegawaian*				
7	Pengadministrasi Sarana dan Prasarana	5	0	1	-1
	Pengadministrasi Kerumahtanggaan*				
8	Pengadministrasi Persuratan	5	0	1	-1
9	Penyuluh Bahasa	7	0	4	-4
10	Bendahara	7	0	1	-1
11	Penyusun Program Anggaran dan Pelaporan	7	1	1	0
12	Pengelola Situs atau Web	6	0	1	-1
13	Pengelola Data Tata Organisasi dan Tata Laksana	6	0	1	-1
14	Pengadministrasi Perpustakaan	5	0	1	-1
15	Pengadministrasi Data Penyajian dan Publikasi	5	0	1	-1
16	Verifikator Keuangan	6	0	1	-1
17	Peneliti Pertama	8	3	4	-1
19	Penerjemah Pertama	8	1	2	-1
20	Arsiparis Pelaksana Lanjutan/Mahir	7	0	1	-1

11    40    -29

**Keterangan**

\* Adalah nomenklatur jabatan lama, pegawai yang duduk dalam jabatan ini akan segera dipindahkan ke jabatan sesuai PermenPANRB Nomor 41 Tahun 2018 tentang Nomenklatur Jabatan Pelaksana Bagi Pegawai Negeri Sipil di Lingkungan Instansi Pemerintah



**141. PETA JABATAN KANTOR BAHASA NUSA TENGGARA TIMUR**

KEPALA KANTOR BAHASA NUSA TENGGARA TIMUR
Kelas = 10

No	Jabatan	KLS	B	K	+/-
1	Pengkaji Bahasa dan Sastra	7	2	9	-7
	Pengkaji Kebahasaan*				
2	Analisis Kata dan Istilah	7	1	1	0
3	Penyuluh Bahasa	7	1	1	0
	Penyuluh Kebahasaan*				
4	Bendahara	7	1	1	0
	Bendahara Pengeluaran*				
5	Penyusun Program Anggaran dan Pelaporan	7	1	1	0
	Penyusun Program, Anggaran, dan Laporan*				
6	Pengelola Barang Milik Negara	6	1	1	0
	Pengolah Data Barang Milik Negara*				
7	Pengadministrasi Barang Milik Negara	5	0	1	-1
8	Pengelola Data Tata Organisasi dan Tata Laksana	6	1	1	0
	Pengolah Data Ketatalaksanaan*				
9	Pengadministrasi Persuratan	5	0	1	-1
10	Pengadministrasi Keuangan	5	0	1	-1
11	Pengelola Situs atau Web	6	1	1	0
12	Pengadministrasi Kepegawaian	5	0	1	-1
13	Pengadministrasi Sarana dan Prasarana	5	0	1	-1
14	Pengadministrasi Perpustakaan	5	0	1	-1
15	Pengadministrasi Data Penyajian dan Publikasi	5	0	1	-1
16	Verifikator Keuangan	6	0	1	-1
17	Peneliti Pertama	8	1	2	-1
18	Penerjemah Pertama	8	0	2	-2
19	Arsiparis Pelaksana Lanjutan/Mahir	7	0	1	-1

10    29    -19

Rekapitulasi	Jumlah		
	B	K	+/-
Pengawas	1	1	0
JF	1	5	-4
Pelaksana	9	24	-15
	11	30	-19

**Keterangan**

\* Adalah nomenklatur jabatan lama, pegawai yang duduk dalam jabatan ini akan segera dipindahkan ke jabatan sesuai PermenPANRB Nomor 41 Tahun 2018 tentang Nomenklatur Jabatan Pelaksana Bagi Pegawai Negeri Sipil di Lingkungan Instansi Pemerintah

142. PETA JABATAN PUSAT PENGEMBANGAN DAN PEMBERDAYAAN PENDIDIK DAN TENAGA KEPENDIDIKAN BIDANG OTOMOTIF DAN ELEKTRONIKA

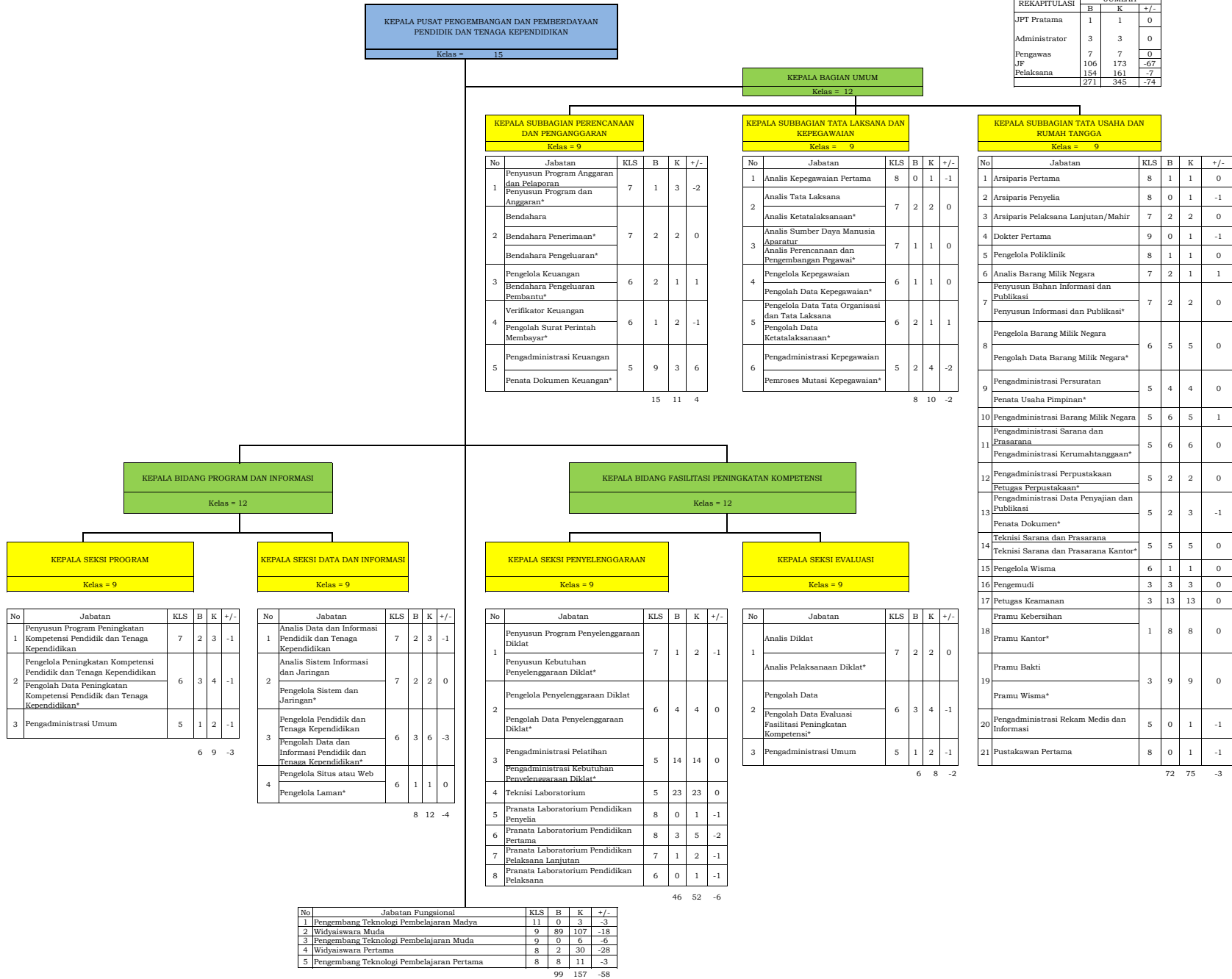

**Keterangan**

\* Adalah nomenklatur jabatan lama, pegawai yang duduk dalam jabatan ini akan segera dipindahkan ke jabatan sesuai PermenPANRB Nomor 41 Tahun 2018 tentang Nomenklatur Jabatan Pelaksana Bagi Pegawai Negeri Sipil di Lingkungan Instansi Pemerintah

143. PETA JABATAN PUSAT PENGEMBANGAN DAN PEMBERDAYAAN PENDIDIK DAN TENAGA KEPENDIDIKAN BIDANG SENI DAN BUDAYA

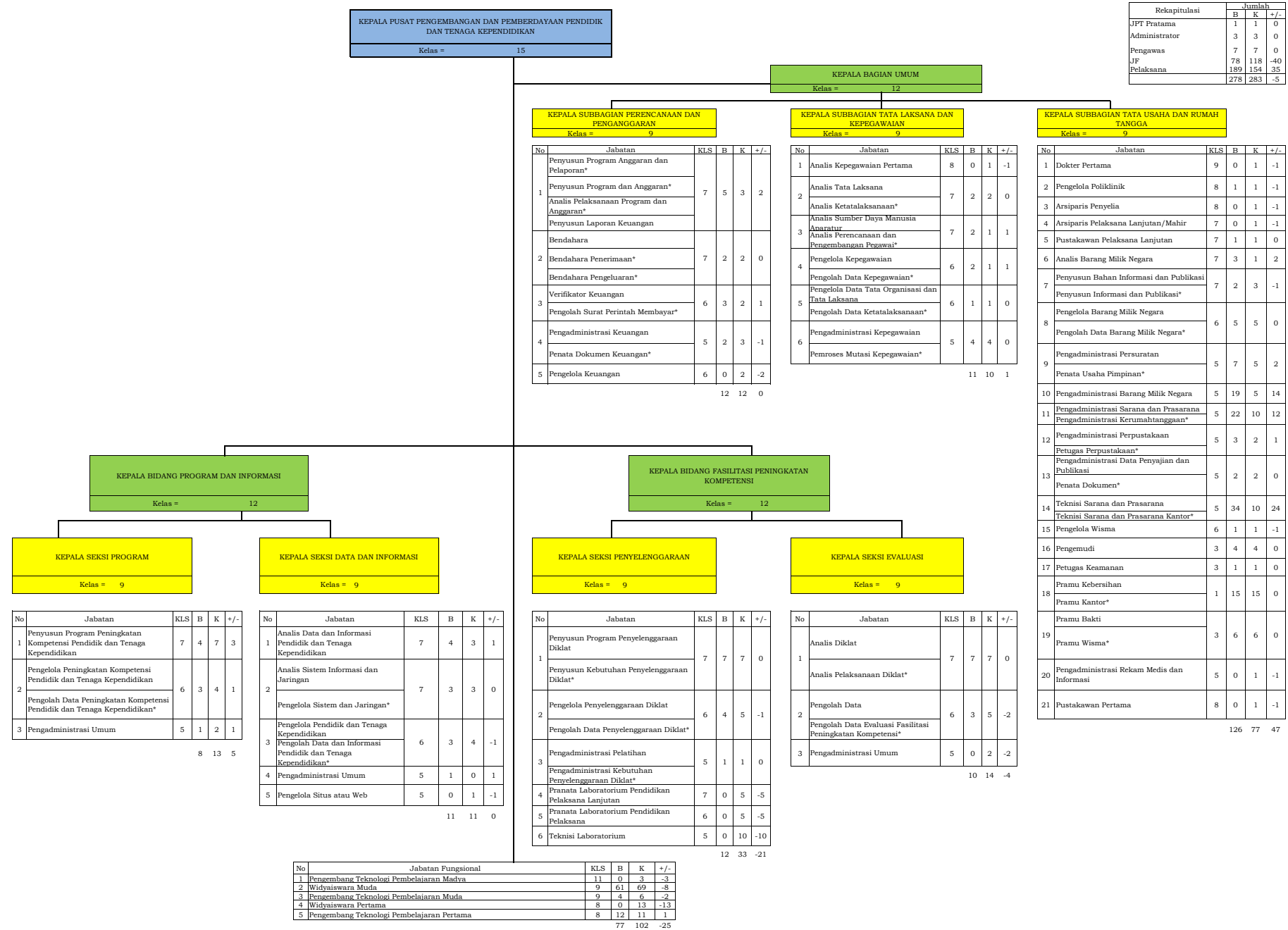

**Keterangan**

\* Adalah nomenklatur jabatan lama, pegawai yang duduk dalam jabatan ini akan segera dipindahkan ke jabatan sesuai PermenPANRB Nomor 41 Tahun 2018 tentang Nomenklatur Jabatan Pelaksana Bagi Pegawai Negeri Sipil di Lingkungan Instansi Pemerintah

144. PETA JABATAN PUSAT PENGEMBANGAN DAN PEMBERDAYAAN PENDIDIK DAN TENAGA KEPENDIDIKAN BIDANG MESIN DAN TEKNIK INDUSTRI

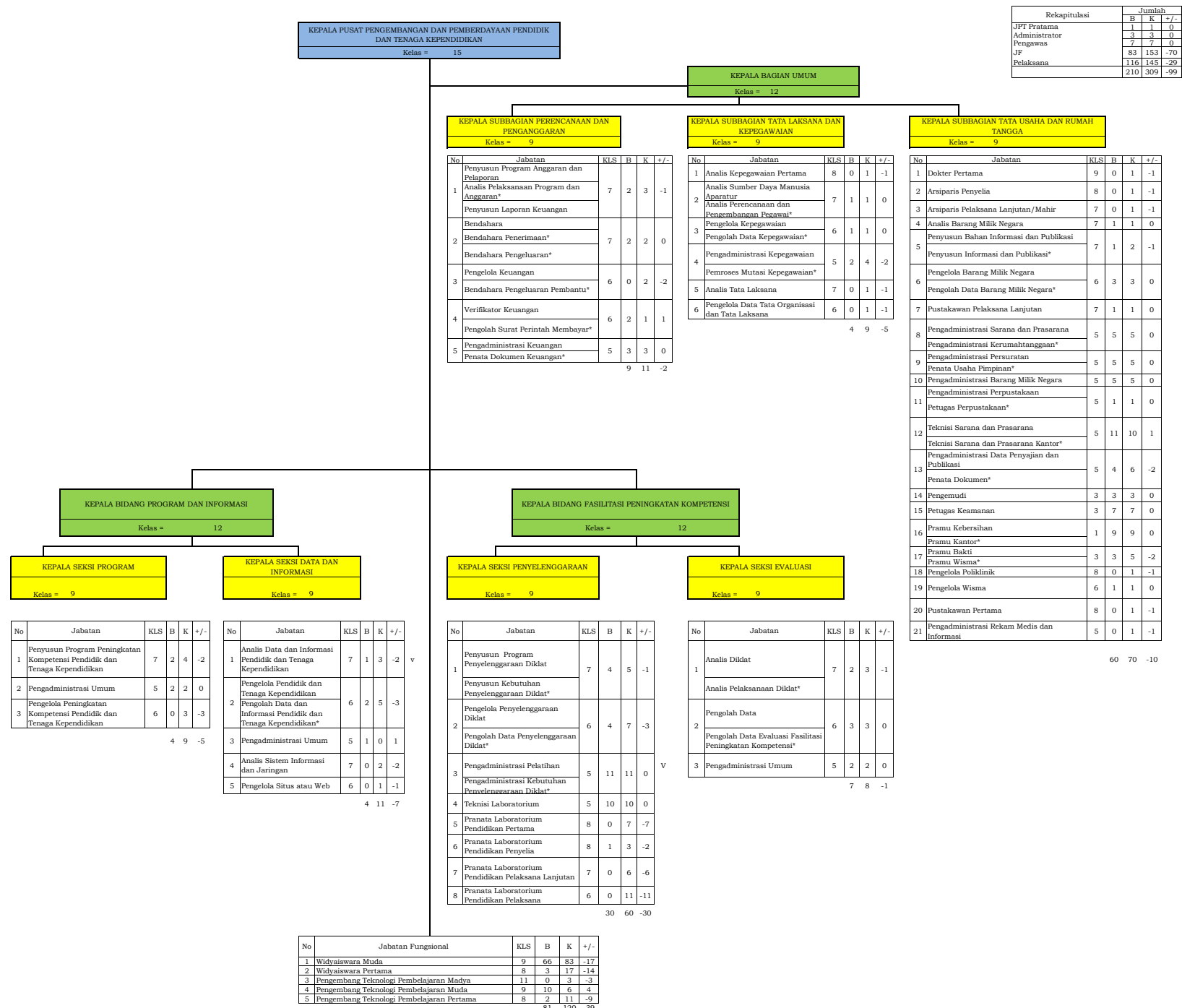

\* Adalah nomenklatur jabatan lama, pegawai yang duduk dalam jabatan ini akan segera dipindahkan ke jabatan sesuai PermenPANRB Nomor 41 Tahun 2018 tentang Nomenklatur Jabatan Pelaksana Bagi Pegawai Negeri Sipil di Lingkungan Instansi Pemerintah

145. PETA JABATAN PUSAT PENGEMBANGAN DAN PEMBERDAYAAN PENDIDIK DAN TENAGA KEPENDIDIKAN PERTANIAN

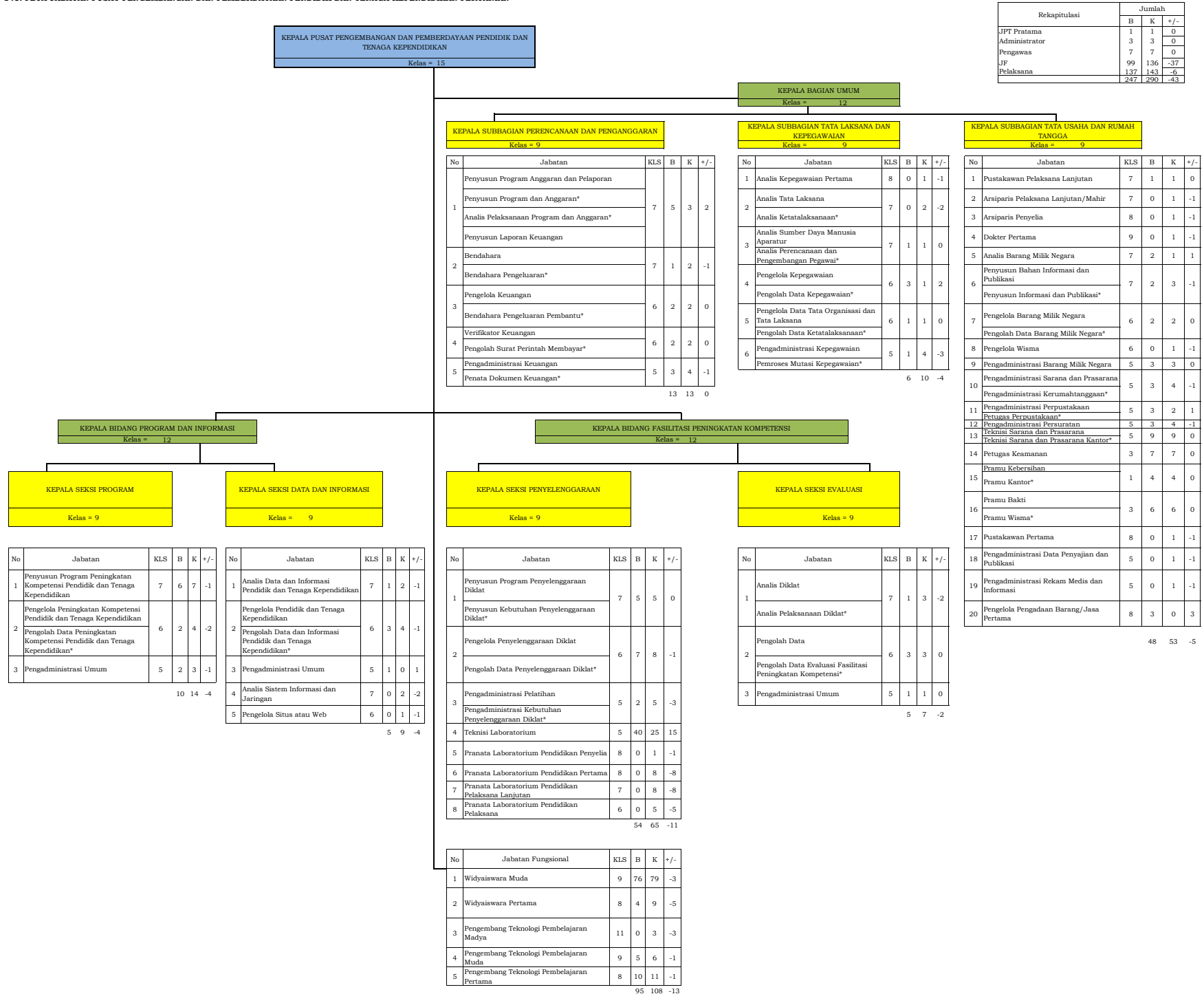

**Keterangan**

\* Adalah nomenklatur jabatan lama, pegawai yang duduk dalam jabatan ini akan segera dipindahkan ke jabatan sesuai PermenPANRB Nomor 41 Tahun 2018 tentang Nomenklatur Jabatan Pelaksana Bagi Pegawai Negeri Sipil di Lingkungan Instansi Pemerintah

146. PETA JABATAN PUSAT PENGEMBANGAN DAN PEMBERDAYAAN PENDIDIK DAN TENAGA KEPENDIDIKAN BISNIS DAN PARIWISATA

Rekapitulasi	Jumlah		
	B	K	+/-
JPT Pratama	1	1	0
Administrator	3	3	0
Pengawas	7	7	0
JF	64	120	-56
Pelasesana	133	145	-12
	208	276	-68

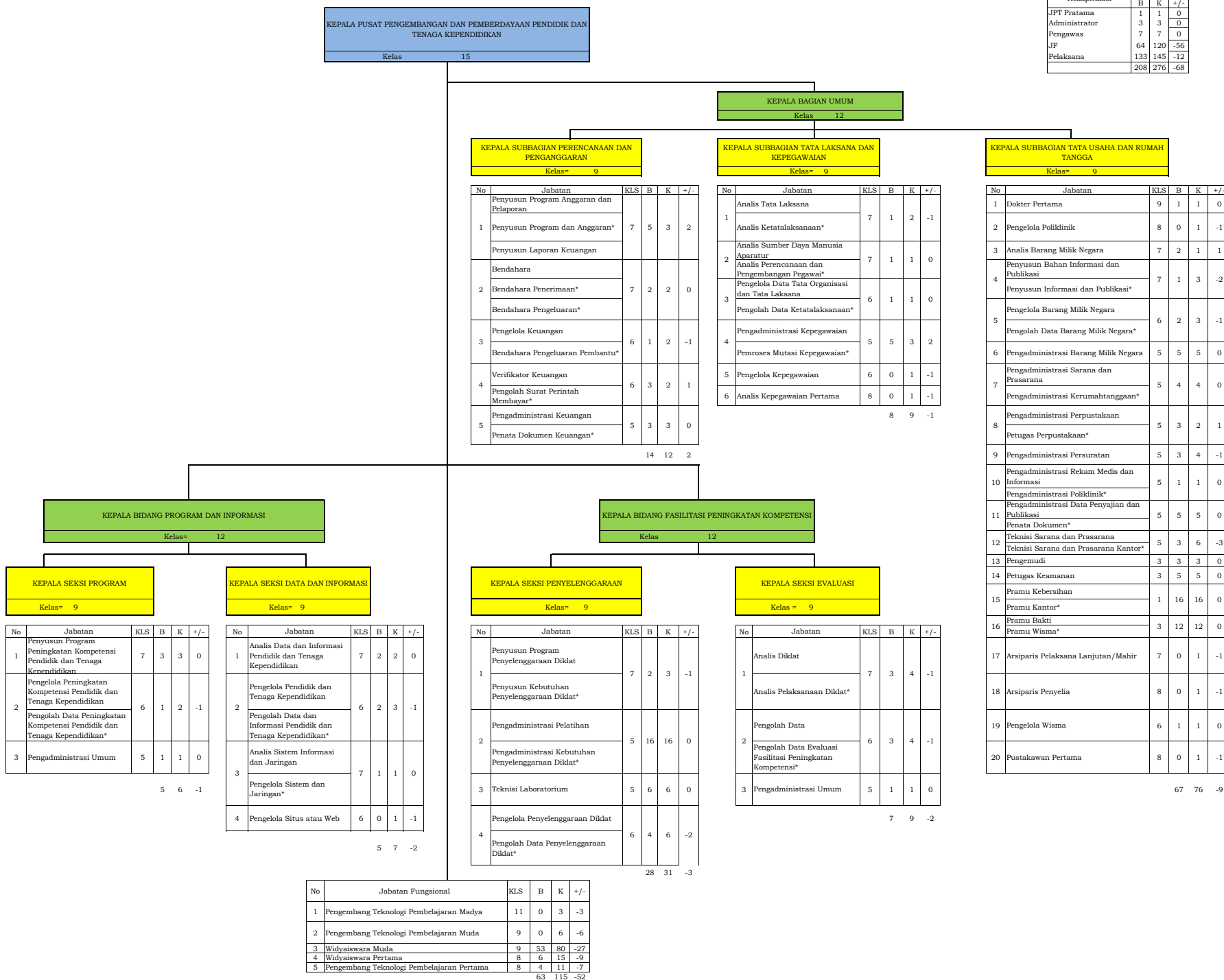

**Keterangan**

\* Adalah nomenklatur jabatan lama, pegawai yang duduk dalam jabatan ini akan segera dipindahkan ke jabatan sesuai PermenPANRB Nomor 41 Tahun 2018 tentang Nomenklatur Jabatan Pelaksana Bagi Pegawai Negeri Sipil di Lingkungan Instansi Pemerintah

147. PETA JABATAN PUSAT PENGEMBANGAN DAN PEMBERDAYAAN PENDIDIK DAN TENAGA KEPENDIDIKAN BIDANG BANGUNAN DAN LISTRIK

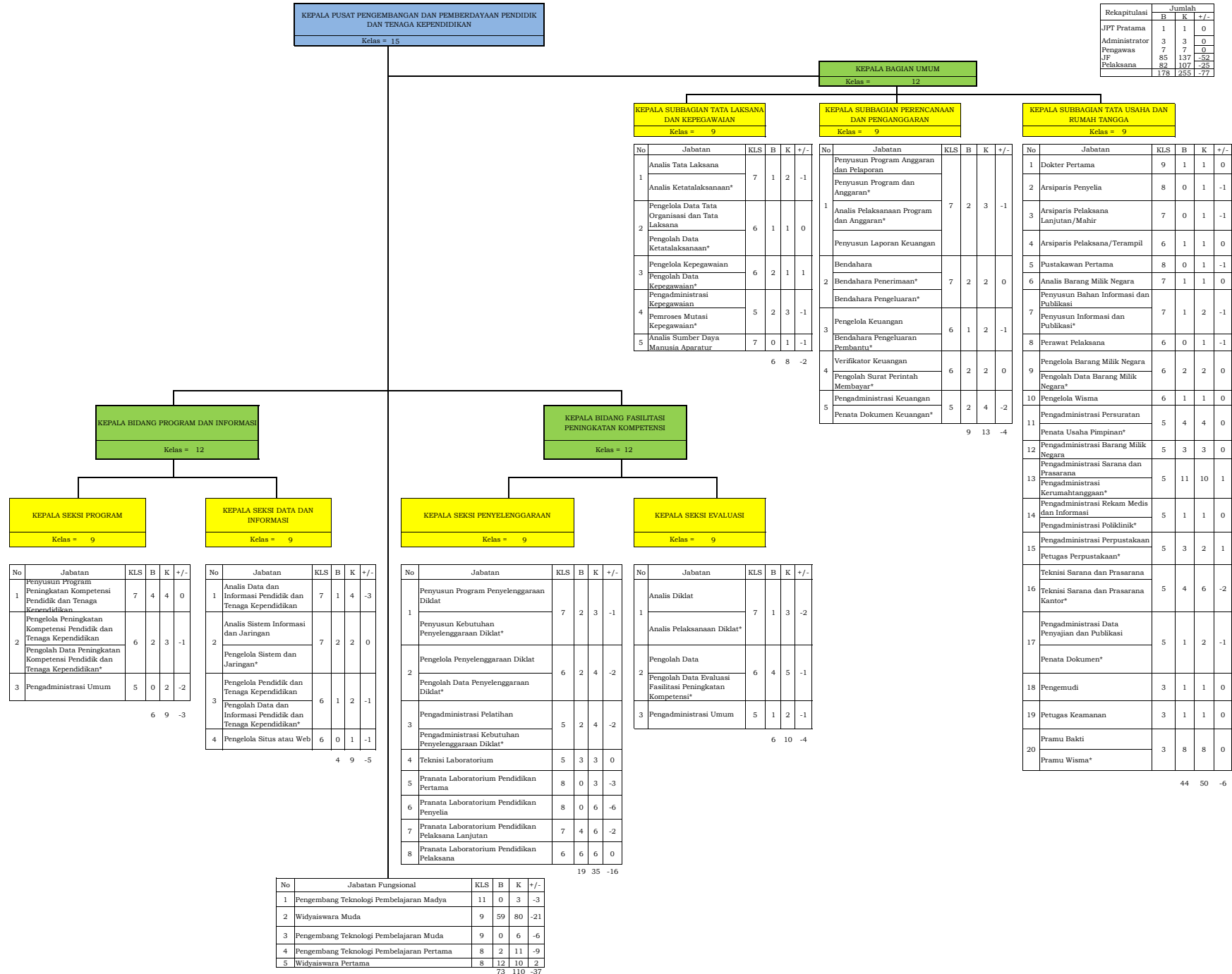

**Keterangan**

\* Adalah nomenklatur jabatan lama, pegawai yang duduk dalam jabatan ini akan segera dipindahkan ke jabatan sesuai PermenPANRB Nomor 41 Tahun 2018 tentang Nomenklatur Jabatan Pelaksana Bagi Pegawai Negeri Sipil di Lingkungan Instansi Pemerintah

148. PETA JABATAN PUSAT PENGEMBANGAN DAN PEMBERDAYAAN PENDIDIK DAN TENAGA KEPENDIDIKAN MATEMATIKA

KEPALA PUSAT PENGEMBANGAN DAN PEMBERDAYAAN PENDIDIK DAN TENAGA KEPENDIDIKAN	
Kelas	15

KEPALA BAGIAN UMUM	
Kelas =	12

KEPALA SUBBAGIAN TATALAKSANA DAN KEPEGAWAIAN	
Kelas =	9

KEPALA SUBBAGIAN PERENCANAAN DAN PENGANGGARAN	
Kelas =	9

KEPALA SUBBAGIAN TATA USAHA DAN RUMAH TANGGA	
Kelas =	9

No	Jabatan	KLS	B	K	+/-
1	Analisis Tata Laksana	7	1	1	0
	Analisis Ketatalaksanaan*				
2	Analisis Sumber Daya Manusia Aparatur	7	1	1	0
	Analisis Perencanaan dan Pengembangan Pegawai*				
3	Pengelola Data Tata Organisasi dan Tata Laksana	6	1	1	0
	Pengolah Data Ketatalaksanaan*				
4	Pengelola Kepegawaian	6	2	1	1
	Pengolah Data Kepegawaian*				
5	Pengadministrasi Kepegawaian	5	4	3	1
	Pemroses Mutasi Kepegawaian*				
		9	7	2	

No	Jabatan	KLS	B	K	+/-
1	Penyusun Program Anggaran dan Pelaporan	7	5	3	2
	Penyusun Program dan Anggaran*				
2	Analisis Pelaksanaan Program dan Anggaran*	7	1	1	0
	Penyusun Laporan Keuangan				
3	Bendahara	6	1	2	-1
	Bendahara Pengeluaran*				
4	Pengelola Keuangan	6	4	2	2
	Bendahara Pengeluaran Pembantu*				
5	Verifikator Keuangan	5	3	3	0
	Pengolah Surat Perintah Membayar*				
		14	11	3	

No	Jabatan	KLS	B	K	+/-
1	Dokter Pertama	9	0	1	-1
2	Pengelola Pengadaan Barang/Jasa Pertama	8	1	0	1
3	Arsiparis Penyelia	8	0	1	-1
4	Arsiparis Pelaksana Lanjutan/Mahir	7	0	1	-1
5	Pengelola Poliklinik	8	1	1	0
6	Pustakawan Pertama	8	0	1	-1
7	Analisis Barang Milik Negara	7	2	1	1
8	Penyusun Bahan Informasi dan Publikasi	7	2	2	0
	Penyusun Informasi dan Publikasi*				
9	Pengelola Barang Milik Negara	6	4	4	0
	Pengolah Data Barang Milik Negara*				
10	Pengadministrasi Barang Milik Negara	5	5	5	0
11	Pengadministrasi Persuratan	5	7	5	2
	Penata Usaha Pimpinan*				
12	Pengadministrasi Sarana dan Prasarana	5	2	2	0
	Pengadministrasi Kerumahtanggaan*				
13	Pengadministrasi Perpustakaan	5	2	2	0
	Petugas Perpustakaan*				
14	Pengadministrasi Rekam Medis dan Informasi	5	1	1	0
	Pengadministrasi Poliklinik*				
15	Pengadministrasi Data Penyajian dan Publikasi	5	2	3	-1
	Penata Dokumen*				
16	Teknisi Sarana dan Prasarana	5	4	4	0
	Teknisi Sarana dan Prasarana Kantor*				
17	Pengemudi	3	6	6	0
18	Petugas Keamanan	3	2	2	0
19	Pramu Kebersihan	1	5	6	-1
	Pramu Kantor*				
20	Pramu Bakti	3	7	7	0
	Pramu Wisma*				
21	Pengelola Wisma	6	1	1	0
		54	56	-2	

Rekapitulasi	Jumlah		
	B	K	+/-
JPT Pratama	1	1	0
Administrator	3	3	0
Pengawas	7	7	0
JF	36	79	-43
Pelaksana	113	116	-3
	160	206	-46

KEPALA BIDANG PROGRAM DAN INFORMASI	
Kelas	12

KEPALA BIDANG FASILITASI PENINGKATAN KOMPETENSI	
Kelas	12

KEPALA SEKSI PROGRAM	
Kelas =	9

KEPALA SEKSI DATA DAN INFORMASI	
Kelas =	9

KEPALA SEKSI PENYELENGGARAAN	
Kelas =	9

KEPALA SEKSI EVALUASI	
Kelas =	9

No	Jabatan	KLS	B	K	+/-
1	Penyusun Program Peningkatan Kompetensi Pendidik dan Tenaga Kependidikan	7	1	2	-1
2	Pengelola Peningkatan Kompetensi Pendidik dan Tenaga Kependidikan	6	2	4	-2
	Pengolah Data Peningkatan Kompetensi Pendidik dan Tenaga Kependidikan*				
3	Pengadministrasi Umum	5	2	2	0
		5	8	-3	

No	Jabatan	KLS	B	K	+/-
1	Analisis Data dan Informasi Pendidik dan Tenaga Kependidikan	7	2	2	0
2	Analisis Sistem Informasi dan Jaringan	7	1	1	0
	Pengelola Sistem dan Jaringan*				
3	Pengelola Pendidik dan Tenaga Kependidikan	6	3	6	-3
	Pengolah Data dan Informasi Pendidik dan Tenaga Kependidikan*				
4	Pengelola Situs atau Web	6	0	1	-1
		6	10	-4	

No	Jabatan	KLS	B	K	+/-
1	Penyusun Program Penyelenggaraan Diklat	7	3	3	0
	Penyusun Kebutuhan Penyelenggaraan Diklat*				
2	Pranata Laboratorium Pendidikan Pelaksana Lanjutan	7	0	1	-1
3	Pranata Laboratorium Pendidikan Pelaksana	6	0	1	-1
4	Pengelola Penyelenggaraan Diklat	6	2	3	-1
	Pengolah Data Penyelenggaraan Diklat*				
5	Pengadministrasi Pelatihan	5	5	5	0
	Pengadministrasi Kebutuhan Penyelenggaraan Diklat*				
6	Teknisi Laboratorium	5	6	7	-1
		16	20	-4	

No	Jabatan	KLS	B	K	+/-
1	Analisis Diklat	7	3	3	0
	Analisis Pelaksanaan Diklat*				
2	Pengolah Data	6	5	5	0
	Pengolah Data Evaluasi Fasilitas Peningkatan Kompetensi*				
3	Pengadministrasi Umum	5	2	2	0
		10	10	0	

No	Jabatan Fungsional	KLS	B	K	+/-
1	Pengembang Teknologi Pembelajaran Madya	11	0	3	-3
2	Widyaiswara Muda	9	28	27	1
3	Pengembang Teknologi Pembelajaran Muda	9	2	6	-4
4	Widyaiswara Pertama	8	2	26	-24
5	Pengembang Teknologi Pembelajaran Pertama	8	3	11	-8
		35	73	-38	

**Keterangan**

\* Adalah nomenklatur jabatan lama, pegawai yang duduk dalam jabatan ini akan segera dipindahkan ke jabatan sesuai PermenPANRB Nomor 41 Tahun 2018 tentang Nomenklatur Jabatan Pelaksana Bagi Pegawai Negeri Sipil di Lingkungan Instansi Pemerintah



149. PETA JABATAN PUSAT PENGEMBANGAN DAN PEMBERDAYAAN PENDIDIK DAN TENAGA KEPENDIDIKAN ILMU PENGETAHUAN ALAM

Rekapitulasi	Jumlah		
	B	K	+/-
JPT Pratama	1	1	0
Administrator	3	3	0
Pengawas	7	7	0
JF	60	98	-38
Pelaksana	73	90	-17
	144	199	-55

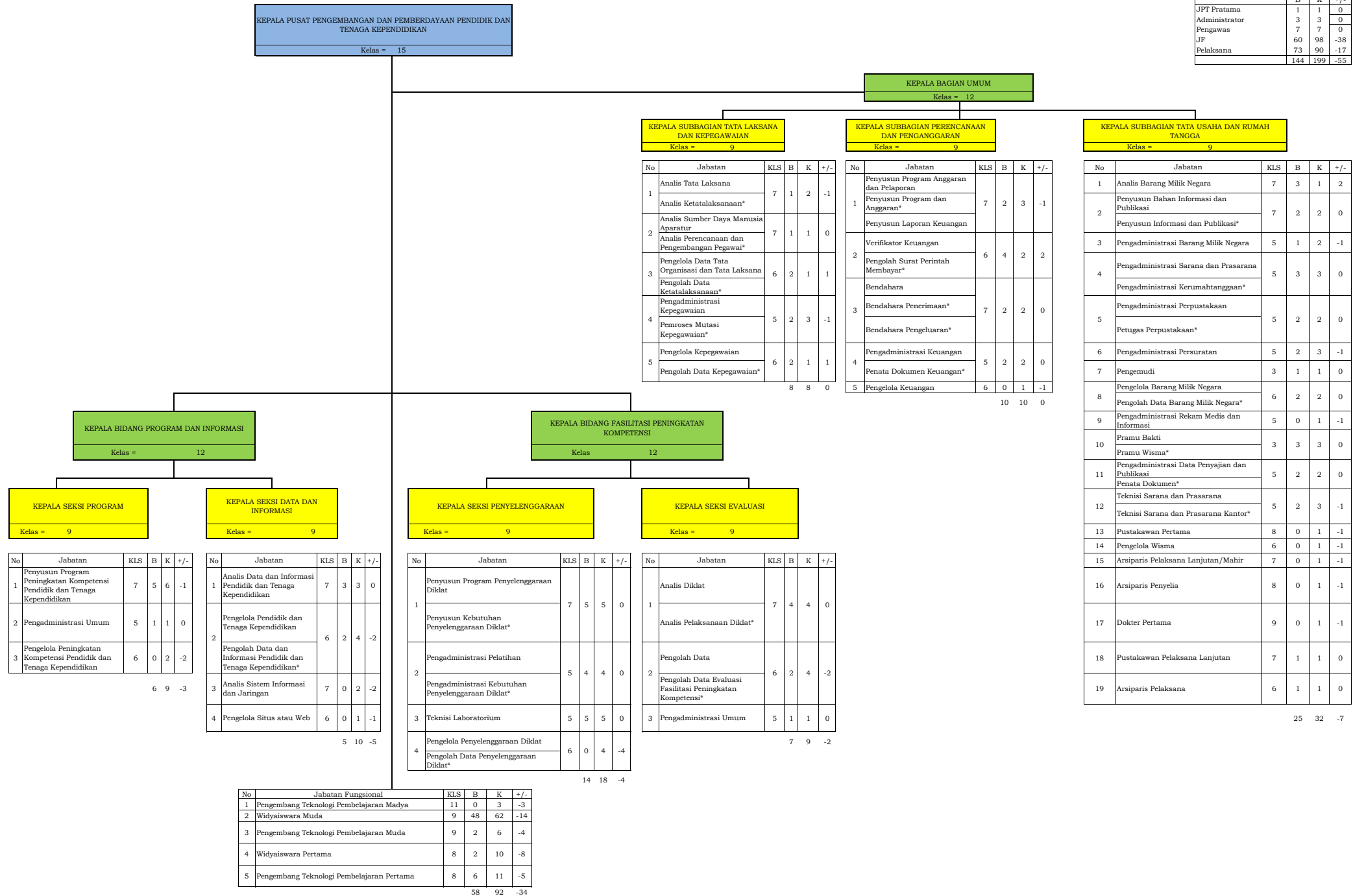

**Keterangan**

\* Adalah nomenklatur jabatan lama, pegawai yang duduk dalam jabatan ini akan segera dipindahkan ke jabatan sesuai PermenPANRB Nomor 41 Tahun 2018 tentang Nomenklatur Jabatan Pelaksana Bagi Pegawai Negeri Sipil di Lingkungan Instansi Pemerintah

150. PETA JABATAN PUSAT PENGEMBANGAN DAN PEMBERDAYAAN PENDIK DAN TENAGA KEPENDIDIKAN TAMAN KANAK-KANAK DAN PENDIDIKAN LUAR BIASA

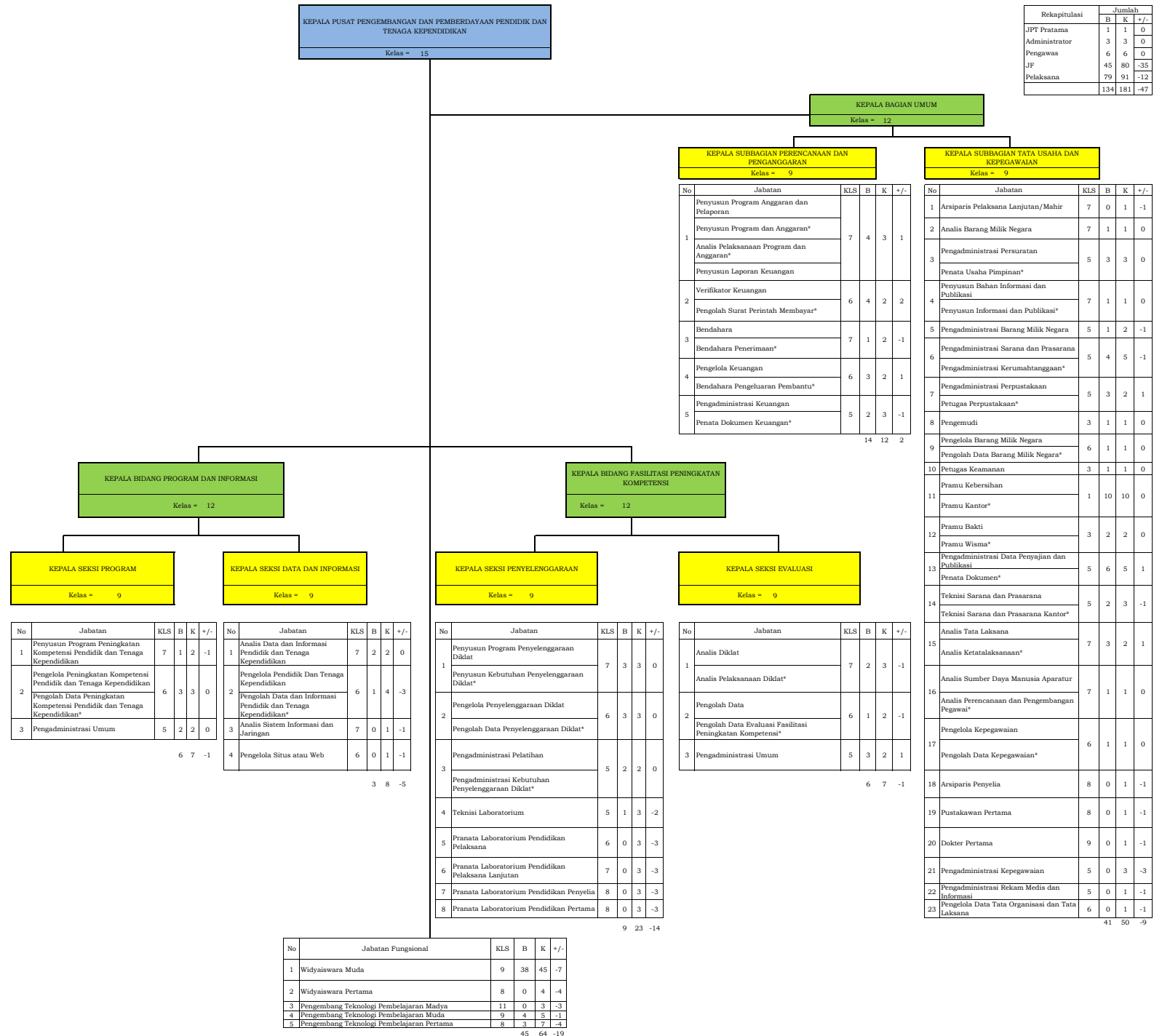

**Keterangan**

\* Adalah nomenklatur jabatan lama, pegawai yang duduk dalam jabatan ini akan segera dipindahkan ke jabatan sesuai PermenPANRB Nomor 41 Tahun 2018 tentang Nomenklatur Jabatan Pelaksana Bagi Pegawai Negeri Sipil di Lingkungan Instansi Pemerintah

151. PETA JABATAN PUSAT PENGEMBANGAN DAN PEMBERDAYAAN PENDIDIK DAN TENAGA KEPENDIDIKAN BAHASA

Rekapitulasi	Jumlah		
	B	K	+/-
JPT Pratama	1	1	0
Administrator	3	3	0
Pengawas	7	7	0
JP	45	77	-32
Pelaksana	87	97	-10
	143	185	-42

KEPALA PUSAT PENGEMBANGAN DAN PEMBERDAYAAN PENDIDIK DAN TENAGA KEPENDIDIKAN
Kelas = 15

KEPALA BAGIAN UMUM
Kelas = 12

KEPALA SUBBAGIAN TATA LAKSANA DAN KEPEGAWAIAN
Kelas = 9

KEPALA SUBBAGIAN PERENCANAAN DAN PENGANGGARAN
Kelas = 9

KEPALA SUBBAGIAN TATA USAHA DAN RUMAH TANGGA
Kelas = 9

No	Jabatan	KLS	B	K	+/-
1	Analisis Tata Laksana	7	2	2	0
	Analisis Ketatalaksanaan*				
2	Analisis Sumber Daya Manusia Aparatur	7	1	1	0
	Analisis Perencanaan dan Pengembangan Pegawai*				
3	Pengelola Kepegawaian	6	2	1	1
	Pengolah Data Kepegawaian*				
4	Pengelola Data Tata Organisasi dan Tata Laksana	6	0	1	-1
	Pengolah Data Ketatalaksanaan*				
5	Pengadministrasian Kepegawaian	5	2	3	-1
	Pemroses Mutasi Kepegawaian*				
		7	8	-1	

No	Jabatan	KLS	B	K	+/-
1	Penyusun Program Anggaran dan Pelaporan	7	6	3	3
	Penyusun Program dan Anggaran*				
2	Analisis Pelaksanaan Program dan Anggaran*	7	2	2	0
	Penyusun Laporan Keuangan				
3	Bendahara	6	2	2	0
	Bendahara Penerimaan*				
4	Bendahara Pengeluaran*	6	2	2	0
	Verifikator Keuangan				
5	Pengolah Surat Perintah Membayar*	5	3	3	0
	Pengadministrasian Keuangan				
6	Penata Dokumen Keuangan*	6	0	1	-1
	Pengelola Keuangan				
		13	11	2	

No	Jabatan	KLS	B	K	+/-
1	Dokter Pertama	9	0	1	-1
2	Arsiparis Penyelia	8	0	1	-1
3	Arsiparis Pelaksana Lanjutan/Mahir	7	0	1	-1
4	Pustakawan Pelaksana Lanjutan	7	1	1	0
5	Analisis Barang Milik Negara	7	2	1	1
6	Penyusun Bahan Informasi dan Publikasi	7	2	2	0
7	Penyusun Informasi dan Publikasi*	6	2	2	0
8	Pengelola Barang Milik Negara				
9	Pengolah Data Barang Milik Negara*	5	3	3	0
10	Pengadministrasian Persuratan	5	2	3	-1
11	Penata Usaha Pimpinan*				
12	Pengadministrasian Barang Milik Negara	5	5	5	0
13	Pengadministrasian Sarana dan Prasarana	5	2	2	0
14	Pengadministrasian Kerumahtanggaan*				
15	Pengadministrasian Perpustakaan	5	2	2	0
16	Petugas Perpustakaan*				
17	Pengadministrasian Data Penyajian dan Publikasi	5	2	2	0
18	Penata Dokumen*				
19	Teknisi Sarana dan Prasarana	5	6	5	1
20	Teknisi Sarana dan Prasarana Kantor*				
21	Pengadministrasian Rekam Medis dan Informasi	5	0	1	-1
22	Pustakawan Pertama	8	0	1	-1
23	Pramu Kebersihan	1	1	1	0
24	Pramu Kantor*				
25	Pramu Bakti	3	5	5	0
26	Pramu Wisma*				
		39	43	-4	

KEPALA BIDANG PROGRAM DAN INFORMASI
Kelas = 12

KEPALA BIDANG FASILITASI PENINGKATAN KOMPETENSI
Kelas = 12

KEPALA SEKSI PROGRAM
Kelas = 9

KEPALA SEKSI DATA DAN INFORMASI
Kelas = 9

KEPALA SEKSI PENYELENGGARAAN
Kelas = 9

KEPALA SEKSI EVALUASI
Kelas = 9

No	Jabatan	KLS	B	K	+/-
1	Penyusun Program Peningkatan Kompetensi Pendidik dan Tenaga Kependidikan	7	4	4	0
2	Pengelola Peningkatan Kompetensi Pendidik dan Tenaga Kependidikan	6	3	3	0
	Pengolah Data Peningkatan Kompetensi Pendidik dan Tenaga Kependidikan*				
3	Pengadministrasian Umum	5	2	2	0
		9	9	0	

No	Jabatan	KLS	B	K	+/-
1	Analisis Data dan Informasi Pendidik dan Tenaga Kependidikan	7	4	4	0
2	Analisis Sistem Informasi dan Jaringan	7	2	2	0
	Pengelola Sistem dan Jaringan*				
3	Pengelola Pendidik dan Tenaga Kependidikan	6	2	7	-5
	Pengolah Data dan Informasi Pendidik dan Tenaga Kependidikan*				
4	Pengelola Situs atau Web	6	0	1	-1
		8	14	-6	

No	Jabatan	KLS	B	K	+/-
1	Pranata Laboratorium Pendidikan Pertama	8	0	1	-1
2	Pranata Laboratorium Pendidikan Penyelia	8	0	1	-1
3	Pranata Laboratorium Pendidikan Pelaksana Lanjutan	7	0	1	-1
4	Pranata Laboratorium Pendidikan Pelaksana	6	0	1	-1
5	Penyusun Program Penyelenggaraan Diklat	7	4	4	0
	Penyusun Kebutuhan Penyelenggaraan Diklat*				
6	Pengelola Penyelenggaraan Diklat	6	3	3	0
	Pengolah Data Penyelenggaraan Diklat*				
7	Pengadministrasian Pelatihan	5	3	3	0
	Pengadministrasian Kebutuhan Penyelenggaraan Diklat*				
8	Teknisi Laboratorium	5	1	2	-1
		11	16	-5	

No	Jabatan	KLS	B	K	+/-
1	Analisis Diklat	7	4	4	0
	Analisis Pelaksanaan Diklat*				
2	Pengolah Data	6	1	4	-3
	Pengolah Data Evaluasi Fasilitas Peningkatan Kompetensi*				
3	Pengadministrasian Umum	5	2	2	0
		7	10	-3	

No	Jabatan Fungsional	KLS	B	K	+/-
1	Pengembang Teknologi Pembelajaran Madya	11	0	3	-3
2	Pengembang Teknologi Pembelajaran Muda	9	0	5	-5
3	Pengembang Teknologi Pembelajaran Pertama	8	2	7	-5
4	Widyaiswara Muda	9	36	38	-2
5	Widyaiswara Pertama	8	6	16	-10

44 69 -25

**Keterangan**

\* Adalah nomenklatur jabatan lama, pegawai yang duduk dalam jabatan ini akan segera dipindahkan ke jabatan sesuai PermenPANRB Nomor 41 Tahun 2018 tentang Nomenklatur Jabatan Pelaksana Bagi Pegawai Negeri Sipil di Lingkungan Instansi Pemerintah

Rekapitulasi	Jumlah		
	B	K	+/-
JPT Pratama	1	1	0
Administrator	3	3	0
Pengawas	7	7	0
JF	26	57	-31
Pelaksana	88	88	0
	125	156	-31

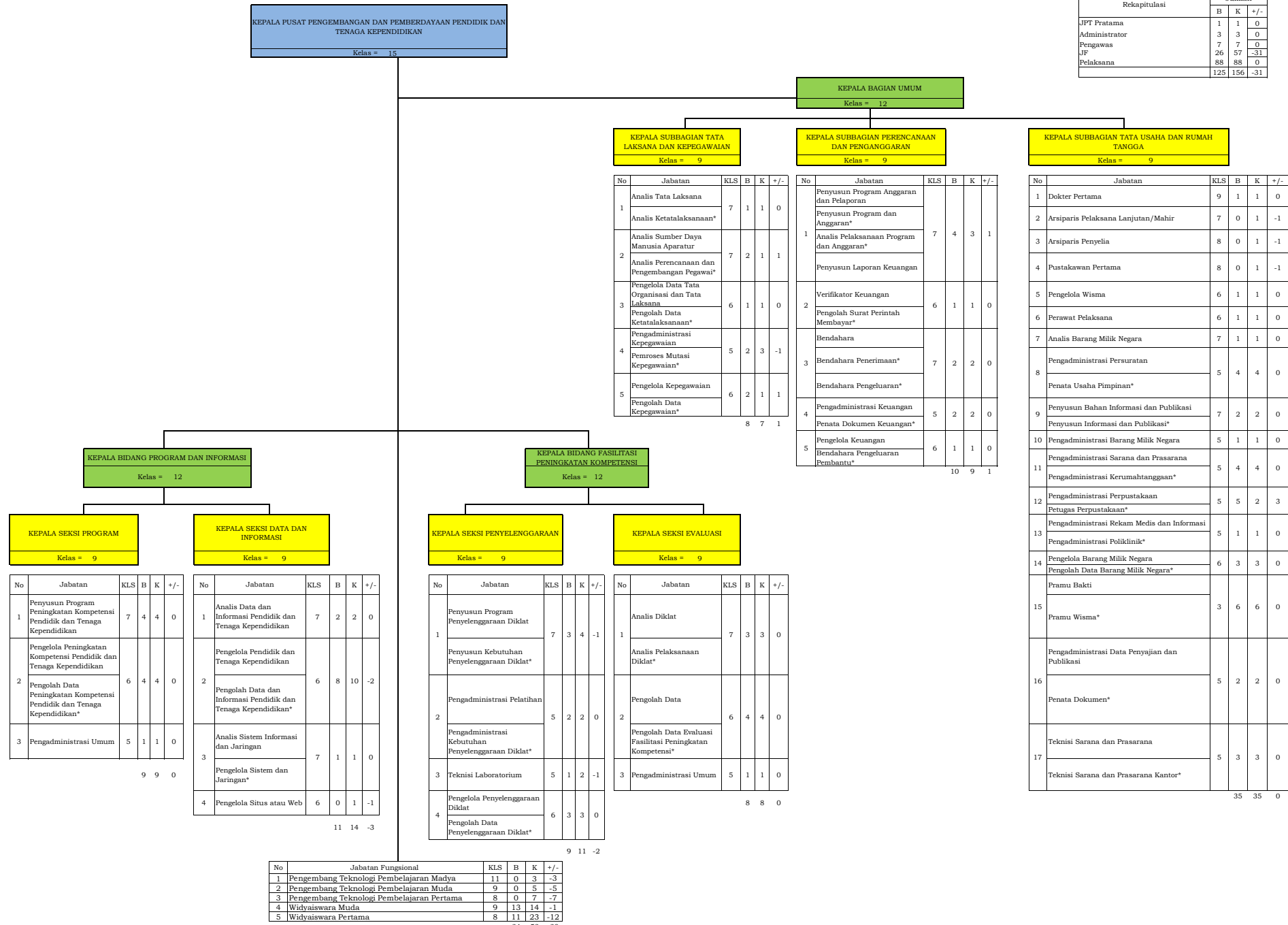

**Keterangan**

\* Adalah nomenklatur jabatan lama, pegawai yang duduk dalam jabatan ini akan segera dipindahkan ke jabatan sesuai PermenPANRB Nomor 41 Tahun 2018 tentang Nomenklatur Jabatan Pelaksana Bagi Pegawai Negeri Sipil di Lingkungan Instansi Pemerintah

153. PETA JABATAN PUSAT PENGEMBANGAN DAN PEMBERDAYAAN PENDIDIK DAN TENAGA KEPENDIDIKAN PKN DAN IPS

Rekapitulasi	B	K	+/-
JPT Pratama	1	1	0
Administrator	3	3	0
Pengawas	7	7	0
JF	42	65	-23
Pelaksana	59	77	-18
	112	153	-41

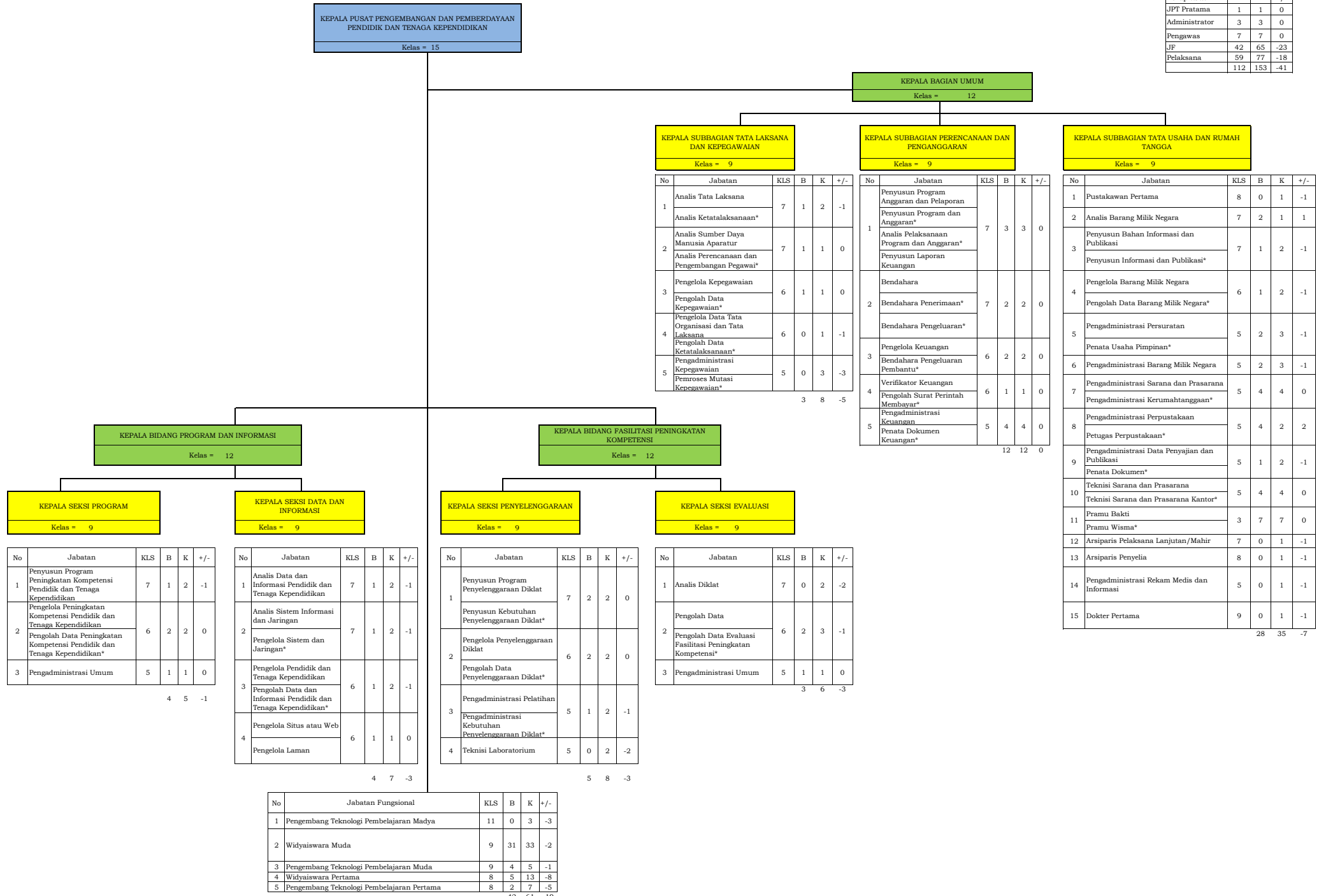

**Keterangan**

\* Adalah nomenklatur jabatan lama, pegawai yang duduk dalam jabatan ini akan segera dipindahkan ke jabatan sesuai PermenPANRB Nomor 41 Tahun 2018 tentang Nomenklatur Jabatan Pelaksana Bagi Pegawai Negeri Sipil di Lingkungan Instansi Pemerintah

154. PETA JABATAN LEMBAGA PENGEMBANGAN DAN PEMBERDAYAAN KEPALA SEKOLAH

KEPALA LEMBAGA PENGEMBANGAN DAN PEMBERDAYAAN KEPALA SEKOLAH
Kelas = 13

REKAPTULASI	JUMLAH		
	B	K	+/-
Administrator	1	1	0
Pengawas	3	3	0
JF	25	48	-23
Pelaksana	43	72	-29
	72	124	-52

KEPALA SUBBAGIAN UMUM
Kelas = 9

No	Jabatan	KLS	B	K	+/-
1	Analisis Tata Laksana	7	1	1	0
	Analisis Ketatalaksanaan*				
2	Pengelola Data Tata Organisasi dan Tata Laksana	6	1	1	0
	Pengolah Data Ketatalaksanaan*				
3	Pengelola Kepegawaian	6	1	1	0
	Pengolah Data Kepegawaian*				
4	Pengadministrasi Persuratan	5	1	4	-3
	Bendahara				
5	Bendahara Penerimaan*	7	2	2	0
	Bendahara Pengeluaran*				
6	Penyusun Program Anggaran dan Pelaporan	7	4	2	2
	Penyusun Program dan Anggaran*				
	Penyusun Laporan Keuangan				
	Analisis Pelaksanaan Program dan Anggaran*				
7	Pengadministrasi Keuangan	5	2	2	0
	Penata Dokumen Keuangan*				
8	Analisis Barang Milik Negara	7	1	1	0
	Pengelola Barang Milik Negara				
9	Pengolah Data Barang Milik Negara*	6	2	3	-1
10	Pengadministrasi Barang Milik Negara	5	1	2	-1
11	Pengadministrasi Sarana dan Prasarana	5	3	3	0
	Pengadministrasi Kerumah-tanggaan*				
12	Teknisi Sarana dan Prasarana	5	1	4	-3
	Teknisi Sarana dan Prasarana Kantor*				
13	Verifikator Keuangan	6	2	2	0
	Pengolah Surat Perintah Membayar*				
14	Arsiparis Penyelia	8	0	1	-1
15	Arsiparis Pelaksana Lanjutan/Mahir	7	0	1	-1
16	Pengadministrasi Kepegawaian	5	0	2	-2
17	Pengelola Keuangan	6	0	2	-2
18	Pengadministrasi Perpustakaan	5	0	2	-2
19	Pengadministrasi Data Penyajian dan Publikasi	5	2	2	0
	Penata Dokumen*				
20	Penyusun Bahan Informasi dan Publikasi	7	0	1	-1
21	Pengadministrasi Rekam Medis dan Informasi	5	0	1	-1
22	Dokter Pertama	9	0	1	-1
23	Pustakawan Pertama	8	0	1	-1
		24	42	-18	

KEPALA SEKSI SISTEM INFORMASI
Kelas = 9

No	Jabatan	KLS	B	K	+/-
1	Analisis Data dan Informasi	7	2	2	0
	Pengolah Data				
2	Pengolah Data Sistem Informasi*	6	3	3	0
	Analisis Sistem Informasi dan Jaringan				
3	Pengelola Sistem dan Jaringan*	7	1	2	-1
4	Pengadministrasi Umum	5	1	2	-1
5	Pengelola Situs atau Web	6	0	1	-1
		7	10	-3	

KEPALA SEKSI PENINGKATAN KOMPETENSI
Kelas = 9

No	Jabatan	KLS	B	K	+/-
1	Penyusun Program Penyelenggaraan Diklat	7	2	5	-3
	Analisis Kebutuhan Diklat Kepala Sekolah*				
2	Analisis Diklat	7	3	4	-1
	Analisis Pelaksanaan Diklat Kepala Sekolah*				
3	Penyusun Program Peningkatan Kompetensi Pendidik dan Tenaga Kependidikan	7	1	3	-2
	Penyusun Program Peningkatan Kompetensi Kepala Sekolah*				
4	Pengelola Peningkatan Kompetensi Pendidik dan Tenaga Kependidikan	6	2	4	-2
	Pengolah Data Peningkatan Kompetensi Kepala Sekolah*				
5	Pengadministrasi Pelatihan	5	2	4	-2
	Pengadministrasi Penyelenggaraan Diklat Kepala Sekolah*				
6	Pengadministrasi Umum	5	2	2	0
7	Teknisi Laboratorium	5	0	2	-2
		12	24	-12	

No	Jabatan Fungsional	KLS	B	K	+/-
1	Widyaiswara Muda	9	18	22	-4
2	Widyaiswara Pertama	8	3	11	-8
3	Pengembang Teknologi Pembelajaran Madya	11	0	2	-2
4	Pengembang Teknologi Pembelajaran Muda	9	0	4	-4
5	Pengembang Teknologi Pembelajaran Pertama	8	4	5	-1
		25	44	-19	

**Keterangan**

\* Adalah nomenklatur jabatan lama, pegawai yang duduk dalam jabatan ini akan segera dipindahkan ke jabatan sesuai PermenPANRB Nomor 41 Tahun 2018 tentang Nomenklatur Jabatan Pelaksana Bagi Pegawai Negeri Sipil di Lingkungan Instansi Pemerintah

155. PETA JABATAN LEMBAGA PENGEMBANGAN DAN PEMBERDAYAAN PENDIDIK DAN TENAGA KEPENDIDIKAN  
 BIDANG KELAUTAN, PERIKANAN, TEKNOLOGI INFORMASI DAN KOMUNIKASI

KEPALA LEMBAGA PENGEMBANGAN DAN PEMBERDAYAAN PENDIDIK DAN TENAGA KEPENDIDIKAN BIDANG KELAUTAN, PERIKANAN, TEKNOLOGI INFORMASI DAN KOMUNIKASI	
Kelas = 13	

Rekapitulasi	JUMLAH		
	B	K	+/-
Administrator	1	1	0
Pengawas	3	3	0
JF	17	70	-53
Pelaksana	35	68	-33
	56	142	-86

KEPALA SUBBAGIAN UMUM	
Kelas = 9	

No	Jabatan	KLS	B	K	+/-
1	Analisis Tata Laksana	7	1	1	0
	Analisis Ketatalaksanaan*				
2	Pengelola Data Tata Organisasi dan Tata Laksana	6	1	1	0
	Pengolah Data Ketatalaksanaan*				
3	Pengelola Kepegawaian	6	2	1	1
	Pengolah Data Kepegawaian*				
4	Pengadministrasi Kepegawaian	5	0	2	-2
	Penroses Mutasi Kepegawaian*				
5	Pengadministrasi Penerimaan	5	0	3	-3
6	Bendahara	7	1	2	-1
	Bendahara Pengeluaran*				
7	Penyusun Program Anggaran dan Pelaporan	7	4	2	2
	Penyusun Program dan Anggaran*				
	Penyusun Laporan Keuangan				
8	Penyusun Bahan Informasi dan Publikasi	7	0	1	-1
	Penyusun Informasi dan Publikasi*				
9	Pengadministrasi Keuangan	5	3	4	-1
	Penata Dokumen Keuangan*				
10	Analisis Barang Milik Negara	7	1	1	0
11	Verifikator Keuangan	6	1	1	0
	Pengolah Surat Perintah Membayar*				
12	Pengelola Barang Milik Negara	6	1	1	0
	Pengolah Data Barang Milik Negara*				
13	Pengadministrasi Barang Milik Negara	5	1	2	-1
14	Pengadministrasi Sarana dan Prasarana	5	2	4	-2
	Pengadministrasi Kerumahtanggaan*				
15	Teknisi Sarana dan Prasarana	5	0	3	-3
	Teknisi Sarana dan Prasarana Kantor*				
16	Pengadministrasi Perpustakaan	5	1	1	0
	Petugas Perpustakaan*				
17	Arsiparis Pelaksana Lanjutan/Mahir	7	0	1	-1
18	Arsiparis Penyelia	8	0	1	-1
19	Pengelola Keuangan	6	0	4	-4
20	Pengadministrasi Rekam Medis dan Informasi	5	0	1	-1
21	Dokter Pertama	9	0	1	-1
22	Pustakawan Pertama	8	0	1	-1
		19	39	-20	

KEPALA SEKSI PROGRAM DAN INFORMASI	
Kelas = 9	

No	Jabatan	KLS	B	K	+/-
1	Analisis Data dan Informasi Pendidik dan Tenaga Kependidikan	7	1	1	0
2	Penyusun Program Peningkatan Kompetensi Pendidik dan Tenaga Kependidikan	7	2	2	0
3	Analisis Sistem Informasi dan Jaringan	7	0	1	-1
	Pengelola Sistem dan Jaringan*				
4	Pengelola Peningkatan Kompetensi Pendidik dan Tenaga Kependidikan	6	0	3	-3
	Pengolah Data Peningkatan Kompetensi Pendidik dan Tenaga Kependidikan*				
5	Pengadministrasi Umum	5	0	2	-2
6	Pengelola Pendidik dan Tenaga Kependidikan	6	2	5	-3
	Pengolah Data dan Informasi Pendidik dan Tenaga Kependidikan*				
7	Pengelola Situs atau Web	6	0	1	-1
	Pengelola Laman*				
		5	15	-10	

KEPALA SEKSI PENINGKATAN KOMPETENSI	
Kelas = 9	

No	Jabatan	KLS	B	K	+/-
1	Penyusun Program Penyelenggaraan Diklat	7	2	2	0
	Penyusun Kebutuhan Penyelenggaraan Diklat*				
2	Analisis Diklat	7	1	2	-1
	Analisis Pelaksanaan Diklat Pendidik dan Tenaga Kependidikan*				
3	Pengelola Penyelenggaraan Diklat	6	2	3	-1
	Pengolah Data Penyelenggaraan Diklat*				
4	Pengolah Data	6	1	3	-2
	Pengolah Data Evaluasi Fasilitas Peningkatan Kompetensi*				
5	Teknisi Laboratorium	5	4	4	0
6	Pengadministrasi Umum	5	1	1	0
7	Pengadministrasi Pelatihan	5	0	3	-3
		11	18	-7	

No	Jabatan Fungsional	KLS	B	K	+/-
1	Pengembang Teknologi Pembelajaran Madya	11	0	2	-2
2	Pengembang Teknologi Pembelajaran Muda	9	0	4	-4
3	Widyaiswara Muda	9	10	20	-10
4	Pengembang Teknologi Pembelajaran Pertama	8	4	7	-3
5	Widyaiswara Pertama	8	3	33	-30
		17	66	-49	

**Keterangan**

\* Adalah nomenklatur jabatan lama, pegawai yang duduk dalam jabatan ini akan segera dipindahkan ke jabatan sesuai PermenPANRB Nomor 41 Tahun 2018 tentang Nomenklatur Jabatan Pelaksana Bagi Pegawai Negeri Sipil di Lingkungan Instansi Pemerintah

156. PETA JABATAN LEMBAGA PENJAMINAN MUTU PENDIDIKAN ACEH

KEPALA LEMBAGA PENJAMINAN MUTU PENDIDIKAN ACEH  
Kelas = 13

KEPALA SUBBAGIAN UMUM  
Kelas = 9

No	Jabatan	KLS	B	K	+/-
1	Analisis Barang Milik Negara	7	1	1	0
2	Analisis Tata Laksana Analisis Ketatalaksanaan*	7	1	1	0
3	Analisis Sumber Daya Manusia Aparatur Analisis Perencanaan dan Pengembangan Pegawai*	7	1	1	0
4	Bendahara Bendahara Pengeluaran*	7	1	1	0
5	Pengelola Keuangan Bendahara Pengeluaran Pembantu*	6	1	1	0
6	Pengadministrasi Barang Milik Negara	5	0	1	-1
7	Pengadministrasi Kepegawaian Pemroses Mutasi Kepegawaian*	5	1	3	-2
8	Pengadministrasi Sarana dan Prasarana Pengadministrasi Kerumah-tanggaan*	5	1	1	0
9	Pengadministrasi Keuangan Penata Dokumen Keuangan*	5	1	1	0
10	Pengadministrasi Persuratan Penata Usaha Pimpinan*	5	3	3	0
11	Pengadministrasi Perpustakaan Petugas Perpustakaan*	5	1	1	0
12	Pengelola Poliklinik	8	1	1	0
13	Pengelola Barang Milik Negara Pengolah Data Barang Milik Negara*	6	1	1	0
14	Pengelola Kepegawaian Pengolah Data Kepegawaian*	6	1	1	0
15	Pengelola Data Tata Organisasi dan Tata laksana Pengolah Data Ketatalaksanaan*	6	1	1	0
16	Penyusun Program Anggaran dan Pelaporan Penyusun Laporan Keuangan Penyusun Program dan Anggaran* Analisis Pelaksanaan Program dan Anggaran*	7	7	2	5
17	Teknisi Sarana dan Prasarana Teknisi Sarana dan Prasarana Kantor*	5	2	2	0
18	Petugas Keamanan Pramu Bakti Pramu Wisma*	3	1	1	0
19	Petugas Keamanan Pramu Bakti Pramu Wisma*	3	4	4	0
20	Verifikator Keuangan	6	0	1	-1
21	Arsiparis Pelaksana Lanjutan/Mahir	7	0	1	-1
22	Pustakawan Pertama	8	0	1	-1
		30	31		-1

REKAPITULASI	JUMLAH		
	B	K	+/-
Administrator	1	1	0
Pengawas	4	4	0
JF	35	49	-14
Pelaksana	62	63	-1
Jumlah	102	117	-15

KEPALA SEKSI SISTEM INFORMASI  
Kelas = 9

No	Jabatan	KLS	B	K	+/-
1	Analisis Sistem Informasi dan Jaringan Pengelola Sistem dan Jaringan*	7	3	3	0
2	Pengolah Data Pengolah Data Sistem Informasi*	6	7	7	0
3	Penyusun Bahan Informasi dan Publikasi Penyusun Informasi Dan Publikasi*	7	2	2	0
4	Pengadministrasi Umum	5	1	1	0
5	Pengelola Situs atau Web	6	0	1	-1
6	Pranata Komputer Pertama	8	0	1	-1
		13	15		-2

KEPALA SEKSI PEMETAAN MUTU DAN SUPERVISI  
Kelas = 9

No	Jabatan	KLS	B	K	+/-
1	Analisis Mutu Pendidikan Analisis Data Mutu Pendidikan*	7	3	3	0
2	Pengelola Data Mutu dan Supervisi Pengolah Data Mutu dan Supervisi*	6	6	6	0
3	Pengadministrasi Umum	5	1	1	0
		10	10		0

KEPALA SEKSI FASILITASI PENINGKATAN MUTU PENDIDIKAN  
Kelas = 9

No	Jabatan	KLS	B	K	+/-
1	Widyaiswara Pertama	8	33	33	0
2	Analisis Kemitraan	7	0	1	-1
3	Penyusun Program Fasilitasi Pendidikan Penyusun Program Fasilitasi Peningkatan Mutu Pendidikan*	7	6	6	0
4	Pengelola Data Program Fasilitasi Peningkatan Mutu Pendidikan Pengolah Data Program Fasilitasi Peningkatan Mutu Pendidikan*	6	2	2	0
5	Pengadministrasi Umum	5	1	1	0
		42	43		-1

No	JABATAN FUNGSIONAL	KLS	B	K	+/-
1	Pengembang Teknologi Pembelajaran Madya	11	0	1	-1
2	Pengembang Teknologi Pembelajaran Muda	9	0	5	-5
3	Pengembang Teknologi Pembelajaran Pertama	8	2	7	-5
		2	13		-11

Keterangan

\* Adalah nomenklatur jabatan lama, pegawai yang duduk dalam jabatan ini akan segera dipindahkan ke jabatan sesuai PermenPANRB Nomor 41 Tahun 2018 tentang Nomenklatur Jabatan Pelaksana Bagi Pegawai Negeri Sipil di Lingkungan Instansi Pemerintah



157. PETA JABATAN LEMBAGA PENJAMINAN MUTU PENDIDIKAN PROVINSI SUMATERA UTARA

**KEPALA LEMBAGA PENJAMINAN MUTU PENDIDIKAN SUMATERA UTARA**  
Kelas = 13

**KEPALA SUBBAGIAN UMUM**  
Kelas = 9

No	Jabatan	KLS	B	K	+/-
1	Analisis Kepegawaian Pertama	8	1	1	0
2	Analisis Barang Milik Negara	7	1	1	0
3	Analisis Sumber Daya Manusia Aparatur Analisis Perencanaan dan Pengembangan Pegawai*	7	1	1	0
4	Analisis Tata Laksana Analisis Ketatalaksanaan*	7	2	1	1
5	Bendahara Bendahara Penerimaan* Bendahara Pengeluaran*	7	2	2	0
6	Penyusun Program Anggaran dan Pelaporan Penyusun Laporan Keuangan Penyusun Program dan Anggaran* Analisis Pelaksanaan Program dan Anggaran*	7	4	2	2
7	Pengelola Keuangan Bendahara Pengeluaran Pembantu*	6	1	2	-1
8	Pengelola Barang Milik Negara Pengolah Data Barang Milik Negara*	6	2	2	0
9	Pengelola Kepegawaian Pengolah Data Kepegawaian*	6	2	1	1
10	Pengelola Data Tata Organisasi dan Tata Laksana Pengolah Data Ketatalaksanaan*	6	1	1	0
11	Verifikator Keuangan Pengolah Surat Perintah Membayar*	6	1	1	0
12	Pengadministrasi Barang Milik Negara	5	3	4	-1
13	Pengadministrasi Kepegawaian Pemroses Mutasi Kepegawaian*	5	1	3	-2
14	Pengadministrasi Sarana dan Prasarana Pengadministrasi Kerumahtanggaan*	5	4	4	0
15	Pustakawan Pertama	8	0	1	-1
16	Pengadministrasi Perpustakaan Petugas Perpustakaan*	5	1	1	0
17	Pengadministrasi Persuratan Penata Usaha Pimpinan*	5	3	3	0
18	Teknisi Sarana dan Prasarana Teknisi Sarana dan Prasarana Kantor*	5	1	2	-1
19	Pengelola Wisma	6	0	1	-1
20	Pengadministrasi Rekam Medis dan Informasi Petugas Kesehatan*	5	1	1	0
21	Pramu Bakti Pramu Wisma*	3	3	3	0
22	Pengadministrasi Keuangan	5	0	1	-1
23	Arsiparis Pelaksana Lanjutan/Mahir	7	0	1	-1
24	Arsiparis Penyelia	8	0	1	-1
		35	41	-6	

Rekapitulasi	Jumlah		
	B	K	+/-
Administrator	1	1	0
Pengawas	4	4	0
JF	21	37	-16
Pelaksana	77	83	-6
Jumlah	103	##	-22

**KEPALA SEKSI SISTEM INFORMASI**  
Kelas = 9

No	Jabatan	KLS	B	K	+/-
1	Analisis Sistem Informasi dan Jaringan Pengelola Sistem dan Jaringan*	7	1	1	0
2	Penyusun Bahan Informasi dan Publikasi Penyusun Informasi dan Publikasi*	7	2	2	0
3	Pengolah Data Pengolah Data Sistem Informasi*	6	8	8	0
4	Pengelola Situs atau Web Pengelola Laman*	6	2	1	1
5	Pengadministrasi Umum	5	1	1	0
6	Pranata Komputer Pertama	8	0	1	-1
		14	14	0	

**KEPALA SEKSI PEMETAAN MUTU DAN SUPERVISI**  
Kelas = 9

No	Jabatan	KLS	B	K	+/-
1	Analisis Mutu Pendidikan Analisis Data Mutu Pendidikan*	7	4	4	0
2	Pengelola Data Mutu dan Supervisi Pengolah Data Mutu dan Supervisi*	6	10	13	-3
3	Pengadministrasi Umum	5	0	1	-1
		14	18	-4	

**KEPALA SEKSI FASILITASI PENINGKATAN MUTU PENDIDIKAN**  
Kelas = 9

No	Jabatan	KLS	B	K
1	Widyaiswara Pertama	8	19	19
2	Penyusun Program Fasilitasi Pendidikan Penyusun Program Fasilitasi Peningkatan Mutu Pendidikan*	7	3	3
3	Pengelola Data Program Fasilitasi Peningkatan Mutu Pendidikan Pengolah Data Program Fasilitasi Peningkatan	6	11	10
4	Pengadministrasi Umum	5	1	1
5	Analisis Kemitraan	7	0	1
		34	34	

No	Jabatan Fungsional	KLS	B	K	+/-
1	Pengembang Teknologi Pembelajaran Madya	11	0	1	-1
2	Pengembang Teknologi Pembelajaran Muda	9	0	5	-5
3	Pengembang Teknologi Pembelajaran Pertama	8	1	7	-6
		1	13	-12	

**Keterangan**

\* Adalah nomenklatur jabatan lama, pegawai yang duduk dalam jabatan ini akan segera dipindahkan ke jabatan sesuai PermenPANRB Nomor 41 Tahun 2018 tentang Nomenklatur Jabatan Pelaksana Bagi Pegawai Negeri Sipil di Lingkungan Instansi Pemerintah

Rekapitulasi	Jumlah		
	B	K	+/-
JPT Pratama	1	1	0
Administrator	3	3	0
Pegawas	7	7	0
JF	21	34	-13
Pelaksana	62	61	1
Jumlah	94	106	-12

KEPALA LEMBAGA PENJAMINAN MUTU PENDIDIKAN SUMATERA BARAT  
Kelas = 15

KEPALA BAGIAN UMUM  
Kelas = 12

KEPALA SUBBAGIAN TATA USAHA DAN RUMAH TANGGA  
Kelas = 9

KEPALA SUBBAGIAN TATA LAKSANA DAN KEPEGAWAIAN  
Kelas = 9

KEPALA SUBBAGIAN PERENCANAAN DAN PENGANGGARAN  
Kelas = 9

No	Jabatan	KLS	B	K	+/-
1	Analisis Barang Milik Negara	7	1	1	0
2	Pengadministrasi Persuratan	5	2	2	0
	Penata Usaha Pimpinan*				
3	Pengadministrasi Barang Milik Negara	5	1	1	0
4	Pengadministrasi Sarana dan Prasarana	5	3	3	0
	Pengadministrasi Kerumah-tanggaan*				
5	Pengadministrasi Perpustakaan	5	1	1	0
	Petugas Perpustakaan*				
6	Arsiparis Pelaksana/Terampil	6	1	0	1
7	Pengelola Barang Milik Negara	6	2	2	0
	Pengolah Data Barang Milik Negara*				
8	Teknisi Sarana dan Prasarana	5	5	5	0
	Teknisi Sarana dan Prasarana Kantor*				
9	Pengelola Wisma	6	1	1	0
10	Pengadministrasi Rekam Medis dan Informasi	5	1	1	0
	Pengadministrasi Poliklinik*				
11	Pustakawan Pertama	8	0	1	-1
12	Pengemudi	3	1	1	0
13	Pramu Kebersihan	1	1	1	0
	Pramu Kantor*				
14	Arsiparis Pelaksana Lanjutan/Mahir	7	0	1	-1
		20	21		-1

No	Jabatan	KLS	B	K	+/-
1	Analisis Tata Laksana	7	1	1	0
	Analisis Ketatalaksanaan*				
2	Analisis Sumber Daya Manusia Aparatur	7	1	1	0
	Analisis Perencanaan dan Pengembangan Pegawai*				
3	Pengelola Data Tata Organisasi dan Tata Laksana	6	2	1	1
4	Pengadministrasi Kepegawaian	5	1	2	-1
	Pemroses Mutasi Kepegawaian*				
5	Pengelola Kepegawaian	6	2	1	1
	Pengolah Data Kepegawaian*				
6	Analisis Kepegawaian Pertama	8	0	1	-1
		7	7		0

No	Jabatan	KLS	B	K	+/-
1	Penyusun Program Anggaran dan Pelaporan	7	4	3	1
	Penyusun Program dan Anggaran*				
	Analisis Pelaksanaan Program dan Anggaran*				
2	Penyusun Laporan Keuangan	6	1	1	0
3	Verifikator Keuangan	7	2	2	0
	Pengolah Surat Perintah Membayar*				
	Bendahara				
4	Bendahara Penerimaan*	6	1	1	0
	Bendahara Pengeluaran*				
5	Pengelola Keuangan	5	2	2	0
	Bendahara Pengeluaran Pembantu*				
	Pengadministrasi Keuangan				
	Penata Dokumen Keuangan*				
		10	9		1

KEPALA BIDANG PEMETAAN DAN SUPERVISI MUTU PENDIDIKAN  
Kelas = 12

KEPALA BIDANG FASILITASI PENINGKATAN MUTU PENDIDIKAN  
Kelas = 12

KEPALA SEKSI PEMETAAN MUTU PENDIDIKAN  
Kelas = 9

KEPALA SEKSI SUPERVISI MUTU PENDIDIKAN  
Kelas = 9

KEPALA SEKSI PENDIDIKAN DASAR  
Kelas = 9

KEPALA SEKSI PENDIDIKAN MENENGAH  
Kelas = 9

No	Jabatan	KLS	B	K	+/-
1	Analisis Mutu Pendidikan	7	3	3	0
	Analisis Data Mutu Pendidikan*				
2	Analisis Sistem Informasi dan Jaringan	7	2	2	0
	Pengelola Sistem dan Jaringan*				
3	Pengolah Data	6	1	2	-1
	Pengolah Data dan Informasi*				
4	Penyusun Bahan Informasi dan Publikasi	7	2	1	1
	Penyusun Informasi dan Publikasi*				
5	Pengelola Situs atau Web	6	1	1	0
	Pengelola Laman*				
6	Pengadministrasi Umum	5	1	1	0
7	Pranata Komputer Pertama	8	0	1	-1
		10	11		-1

No	Jabatan	KLS	B	K	+/-
1	Analisis Mutu Pendidikan	7	2	2	0
	Analisis Data Mutu Pendidikan*				
2	Pengelola Data Mutu dan Supervisi	6	2	2	0
	Pengolah Data Supervisi*				
3	Pengadministrasi Umum	5	1	1	0
		5	5		0

No	Jabatan	KLS	B	K	+/-
1	Analisis Kemitraan	7	1	1	0
2	Penyusun Program Fasilitasi Pendidikan	7	2	2	0
	Penyusun Program Fasilitasi Pendidikan Dasar*				
3	Pengelola Data Program Fasilitasi Peningkatan Mutu Pendidikan	6	2	2	0
	Pengolah Data Program Fasilitasi Pendidikan Dasar*				
4	Pengadministrasi Umum	5	1	1	0
		6	6		0

No	Jabatan	KLS	B	K	+/-
1	Analisis Kemitraan	7	0	1	-1
2	Penyusun Program Fasilitasi Pendidikan	7	2	2	0
	Penyusun Program Fasilitasi Pendidikan Menengah*				
3	Pengelola Data Program Fasilitasi Peningkatan Mutu Pendidikan	6	2	2	0
	Pengolah Data Program Fasilitasi Pendidikan Menengah*				
4	Pengadministrasi Umum	5	1	1	0
		5	6		-1

No	Jabatan Fungsional	KLS	B	K	+/-
1	Pengembang Teknologi Pembelajaran Madya	11	0	2	-2
2	Pengembang Teknologi Pembelajaran Muda	9	0	5	-5
3	Pengembang Teknologi Pembelajaran Pertama	8	4	7	-3
		4	14		-10

No	Jabatan Fungsional	KLS	B	K	+/-
1	Widyaiswara Pertama	8	16	16	0
		16	16		0

**Keterangan**  
\* Adalah nomenklatur jabatan lama, pegawai yang duduk dalam jabatan ini akan segera dipindahkan ke jabatan sesuai PermenPANRB Nomor 41 Tahun 2018 tentang Nomenklatur Jabatan Pelaksana Bagi Pegawai Negeri Sipil di Lingkungan Instansi Pemerintah

159. PETA JABATAN LEMBAGA PENJAMINAN MUTU PENDIDIKAN RIAU

KEPALA LEMBAGA PENJAMINAN MUTU PENDIDIKAN RIAU
Kelas = 13

Rekapitulasi	Jumlah		
	B	K	+/-
Administrator	1	1	0
Pengawas	4	4	0
JF	8	25	-17
Pelaksana	66	72	-6
Jumlah	79	102	-23

KEPALA SUBBAGIAN UMUM
Kelas = 9

No	Jabatan	KLS	B	K	+/-
1	Analisis Sumber Daya Manusia Aparatur	7	1	1	0
	Analisis Perencanaan dan Pengembangan Pegawai*				
3	Analisis Tata Laksana	7	1	1	0
	Analisis Ketatalaksanaan*				
4	Analisis Barang Milik Negara	7	2	1	1
	Bendahara				
5	Bendahara Penerimaan*	7	2	2	0
	Bendahara Pengeluaran*				
6	Pengelola Keuangan	6	1	1	0
	Bendahara Pengeluaran Pembantu*				
7	Pengadministrasi Kepegawaian	5	1	2	-1
	Pemroses Mutasi Kepegawaian*				
8	Pengadministrasi Persuratan	5	3	3	0
	Penata Usaha Pimpinan*				
9	Pengadministrasi Barang Milik Negara	5	2	2	0
	Pengadministrasi Sarana dan Prasarana				
10	Pengadministrasi Kerumahtanggaan*	5	3	5	-2
	Pengadministrasi Keuangan				
11	Penata Dokumen Keuangan*	5	1	3	-2
	Pustakawan Pertama				
12	Pengadministrasi Perpustakaan	8	0	1	-1
	Petugas Perpustakaan*				
14	Arsiparis Pelaksana Lanjutan/Mahir	7	0	1	-1
	Pengadministrasi Rekam Medis dan Informasi				
15	Pengadministrasi Poliklinik*	5	2	2	0
	Pengelola Barang Milik Negara				
16	Pengolah Data Barang Milik Negara*	6	2	2	0
	Pengelola Kepegawaian				
17	Pengolah Data Kepegawaian*	6	3	1	2
	Penyusun Program Anggaran dan Pelaporan				
18	Penyusun Laporan Keuangan	7	5	2	3
	Penyusun Program dan Anggaran*				
	Analisis Pelaksanaan Program dan Anggaran*				
19	Teknisi Sarana dan Prasarana	5	1	3	-2
	Teknisi Sarana dan Prasarana Kantor*				
20	Pengelola Wisma	6	0	1	-1
21	Pengelola Poliklinik	8	1	1	0
22	Dokter Pertama	9	0	1	-1
23	Verifikator Keuangan	6	0	1	-1
24	Pengelola Data Tata Organisasi dan Tata Laksana	6	0	1	-1
25	Pengelola Bahan Pustaka	6	0	1	-1
		34	41	-7	

KEPALA SEKSI SISTEM INFORMASI
Kelas = 9

No	Jabatan	KLS	B	K	+/-
1	Analisis Sistem Informasi dan Jaringan	7	3	3	0
	Pengelola Sistem dan Jaringan*				
2	Pengolah Data	6	2	2	0
	Pengolah Data Sistem Informasi*				
3	Penyusun Bahan Informasi dan Publikasi	7	2	2	0
	Penyusun Informasi dan Publikasi*				
4	Pengelola Situs atau Web	6	2	1	1
	Pengelola Laman*				
5	Pengadministrasi Umum	5	1	1	0
6	Pranata Komputer Pertama	8	0	1	-1
		10	10	0	

KEPALA SEKSI PEMETAAN MUTU DAN SUPERVISI
Kelas = 9

No	Jabatan	KLS	B	K	+/-
1	Analisis Mutu Pendidikan	7	6	7	-1
	Analisis Data Mutu Pendidikan*				
2	Pengelola Data Mutu dan Supervisi	6	5	6	-1
	Pengolah Data Mutu dan Supervisi*				
3	Pengadministrasi Umum	5	1	1	0
		12	14	-2	

KEPALA SEKSI FASILITASI PENINGKATAN MUTU PENDIDIKAN
Kelas = 9

No	Jabatan	KLS	B	K	+/-
1	Widyaiswara Pertama	8	8	8	0
2	Penyusun Program Fasilitasi Pendidikan	7	4	4	0
	Penyusun Program Fasilitasi Peningkatan Mutu Pendidikan*				
3	Pengelola Data Program Fasilitasi Peningkatan Mutu Pendidikan	6	5	5	0
	Pengolah Data Program Fasilitasi Peningkatan Mutu Pendidikan*				
4	Pengadministrasi Umum	5	1	1	0
5	Analisis Kemitraan	7	0	1	-1
		18	19	-1	

No	Jabatan Fungsional	KLS	B	K	+/-
1	Pengembang Teknologi Pembelajaran Madya	11	0	1	-1
2	Pengembang Teknologi Pembelajaran Muda	9	0	5	-5
3	Pengembang Teknologi Pembelajaran Pertama	8	0	7	-7
		0	13	-13	

**Keterangan**

\* Adalah nomenklatur jabatan lama, pegawai yang duduk dalam jabatan ini akan segera dipindahkan ke jabatan sesuai PermenPANRB Nomor 41 Tahun 2018 tentang Nomenklatur Jabatan Pelaksana Bagi Pegawai Negeri Sipil di Lingkungan Instansi Pemerintah

160. PETA JABATAN LEMBAGA PENJAMINAN MUTU PENDIDIKAN KEPULAUAN RIAU

Rekapitulasi	Jumlah		
	B	K	+/-
Administrator	1	1	0
Pengawas	3	3	0
JF	2	18	-16
Pelaksana	29	52	-23
Jumlah	35	74	-39

<b>KEPALA LEMBAGA PENJAMINAN MUTU PENDIDIKAN KEPULAUAN RIAU</b>	
Kelas = 13	

<b>KEPALA SUBBAGIAN UMUM</b>	
Kelas = 9	

No	Jabatan	KLS	B	K	+/-
1	Analisis Sumber Daya Manusia Aparatur	7	1	1	0
	Analisis Perencanaan dan Pengembangan Pegawai*				
2	Analisis Tata Laksana	7	1	1	0
	Analisis Ketatalaksanaan*				
3	Analisis Barang Milik Negara	7	1	1	0
	Bendahara				
4	Bendahara Pengeluaran*	7	2	2	0
	Bendahara Penerimaan*				
	Pengelola Keuangan				
5	Bendahara Pengeluaran Pembantu*	6	1	2	-1
	Pengelola Poliklinik				
6	Pengelola Poliklinik	8	0	1	-1
	Pengadministrasi Sarana dan Prasarana				
7	Pengadministrasi Sarana dan Prasarana	5	1	4	-3
	Pengadministrasi Kerumahaan*				
8	Pengadministrasi Persuratan	5	0	2	-2
	Pengadministrasi Rekam Medis dan informasi				
9	Pengadministrasi Poliklinik*	6	1	1	0
	Pengelola Barang Milik Negara				
10	Pengolah Data Barang Milik Negara*	6	1	1	0
	Pengolah Data Tata Organisasi dan Tata Laksana				
11	Pengolah Data Ketatalaksanaan*	6	1	1	0
	Pengelola Wisma				
12	Penyusun Program Anggaran dan Pelaporan	7	4	2	2
	Penyusun Laporan Keuangan				
	Penyusun Program dan Anggaran*				
13	Verifikator Keuangan	6	0	1	-1
	Pengadministrasi Kepegawaian				
14	Pengadministrasi Keuangan	5	0	1	-1
	Pengelola Bahan Pustaka				
15	Pengadministrasi Keuangan	5	0	1	-1
	Pengadministrasi Perpustakaan				
16	Pengelola Bahan Pustaka	6	0	1	-1
	Pengadministrasi Kepegawaian				
17	Pengadministrasi Kepegawaian	5	0	1	-1
	Teknisi Sarana dan Prasarana				
18	Pengadministrasi Kepegawaian	6	0	1	-1
	Teknisi Sarana dan Prasarana				
19	Teknisi Sarana dan Prasarana	5	0	2	-2
	Pustakawan Pertama				
20	Pustakawan Pertama	8	0	1	-1
	Pengadministrasi Barang Milik Negara				
21	Pengadministrasi Barang Milik Negara	5	0	1	-1
	Arsiparis Pelaksana Lanjutan/Mahir				
22	Arsiparis Pelaksana Lanjutan/Mahir	7	0	1	-1
	Perawat Pelaksana				
23	Perawat Pelaksana	6	0	1	-1
		14	32	-18	

<b>KEPALA SEKSI SISTEM INFORMASI DAN PEMETAAN MUTU</b>	
Kelas = 9	

No	Jabatan	KLS	B	K	+/-
1	Analisis Mutu Pendidikan	7	2	3	-1
	Analisis Data Mutu Pendidikan*				
2	Analisis Sistem Informasi dan Jaringan	7	1	3	-2
	Pengelola Sistem dan Jaringan*				
3	Pengolah Data	6	2	3	-1
	Pengolah Data Sistem Informasi*				
4	Penyusun Bahan Informasi dan Publikasi	7	1	1	0
	Penyusun Informasi dan Publikasi*				
5	Pengelola Situs atau Web	6	1	1	0
	Pengelola Laman*				
6	Pengadministrasi Umum	5	0	1	-1
	Pranata Komputer Pertama				
7	Pranata Komputer Pertama	8	0	1	-1
		7	13	-6	

<b>KEPALA SEKSI SUPERVISI DAN FASILITASI PENINGKATAN MUTU PENDIDIKAN</b>	
Kelas = 9	

No	Jabatan	KLS	B	K	+/-
1	Widyaiswara Pertama	8	1	1	0
	Analisis Kemitraan				
2	Penyusun Program Fasilitasi Supervisi dan Fasilitasi Peningkatan Mutu Pendidikan	7	4	6	-2
	Penyusun Program Supervisi dan Fasilitasi Peningkatan Mutu Pendidikan*				
	Pengelola Data Supervisi dan Fasilitasi Peningkatan Mutu Pendidikan				
3	Pengelola Data Supervisi dan Fasilitasi Peningkatan Mutu Pendidikan	6	3	3	0
	Pengolah Data Program Supervisi dan Fasilitasi Peningkatan Mutu Pendidikan*				
4	Pengadministrasi Umum	5	1	1	0
		9	12	-3	

No	JABATAN FUNGSIONAL	KLS	B	K	+/-
1	Pengembang Teknologi Pembelajaran Madya	11	0	1	-1
2	Pengembang Teknologi Pembelajaran Muda	9	0	5	-5
3	Pengembang Teknologi Pembelajaran Pertama	8	1	7	-6
		1	13	-12	

**Keterangan**

\* Adalah nomenklatur jabatan lama, pegawai yang duduk dalam jabatan ini akan segera dipindahkan ke jabatan sesuai PermenPANRB Nomor 41 Tahun 2018 tentang Nomenklatur Jabatan Pelaksana Bagi Pegawai Negeri Sipil di Lingkungan Instansi Pemerintah

161. PETA JABATAN LEMBAGA PENJAMINAN MUTU PENDIDIKAN JAMBI

KEPALA LEMBAGA PENJAMINAN MUTU PENDIDIKAN JAMBI
Kelas = 13

Rekapitulasi	Jumlah		
	B	K	+/-
Administrator	1	1	0
Pengawas	4	4	0
JF	8	24	-16
Pelaksana	62	72	-10
Jumlah	75	101	-26

KEPALA SUBBAGIAN UMUM
Kelas = 9

No	Jabatan	KLS	B	K	+/-
1	Analisis Sumber Daya Manusia Aparatur	7	1	1	0
	Analisis Perencanaan dan Pengembangan Pegawai*				
2	Analisis Tata Laksana	7	1	1	0
	Analisis Ketatalaksanaan*				
3	Analisis Barang Milik Negara	7	1	1	0
	Bendahara				
4	Bendahara Penerimaan*	7	2	2	0
	Bendahara Pengeluaran*				
5	Pengelola Keuangan	6	0	3	-3
	Bendahara Pengeluaran Pembantu*				
6	Verifikator Keuangan	6	1	1	0
	Pengolah Surat Perintah Membayar*				
7	Pengadministrasi Kepegawaian	5	1	2	-1
	Pemroses Mutasi Kepegawaian*				
8	Pengadministrasi Persuratan	5	2	3	-1
	Penata Usaha Pimpinan*				
9	Pengadministrasi Barang Milik Negara	5	0	2	-2
	Pengadministrasi Sarana dan Prasarana				
10	Pengadministrasi Sarana dan Prasarana	5	2	2	0
	Pengadministrasi Kerumahtanggaan*				
11	Pengadministrasi Keuangan	5	1	1	0
	Penata Dokumen Keuangan*				
12	Pustakawan Pertama	8	0	1	-1
	Pengadministrasi Perpustakaan				
13	Petugas Perpustakaan*	5	1	1	0
	Arsiparis Pelaksana Lanjutan/Mahir				
14	Pengelola Barang Milik Negara	6	2	2	0
	Pengolah Data Barang Milik Negara*				
15	Pengelola Kepegawaian	6	2	1	1
	Pengolah Data Kepegawaian*				
16	Pengelola Data Tata Organisasi dan Tata Laksana	6	1	1	0
	Pengolah Data Ketatalaksanaan*				
17	Penyusun Program Anggaran dan Pelaporan	7	3	2	1
	Penyusun Laporan Keuangan				
	Penyusun Program dan Anggaran*				
	Analisis Pelaksanaan Program dan Anggaran*				
18	Teknisi Sarana dan Prasarana	5	2	2	0
	Teknisi Sarana dan Prasarana Kantor*				
19	Petugas Keamanan	3	3	3	0
	Pramu Kebersihan				
20	Pramu Kantor*	1	3	3	0
	Pengelola Wisma				
21	Pengelola Bahan Pustaka	6	0	1	-1
	Pengolah Bahan Pustaka				
22	Pengelola Bahan Pustaka	6	1	1	0
	Pengolah Bahan Pustaka				
23	Pengadministrasi Rekam Medis dan Informasi	6	0	1	-1
		30	39	-9	

KEPALA SEKSI SISTEM INFORMASI
Kelas = 9

No	Jabatan	KLS	B	K	+/-
1	Analisis Sistem Informasi dan Jaringan	7	2	2	0
	Pengelola Sistem dan Jaringan*				
2	Pengolah Data	6	3	3	0
	Pengolah Data Sistem Informasi*				
3	Penyusun Bahan Informasi dan Publikasi	7	3	3	0
	Penyusun Informasi dan Publikasi*				
4	Pengelola Situs atau Web	6	1	1	0
	Pengelola Laman*				
5	Pengadministrasi Umum	5	1	1	0
	Pranata Komputer Pertama				
		10	11	-1	

KEPALA SEKSI PEMETAAN MUTU DAN SUPERVISI
Kelas = 9

No	Jabatan	KLS	B	K	+/-
1	Analisis Mutu Pendidikan	7	4	4	0
	Analisis Data Mutu Pendidikan*				
2	Pengelola Data Mutu dan Supervisi	6	5	8	-3
	Pengolah Data Mutu dan Supervisi*				
3	Pengadministrasi Umum	5	1	1	0
		10	13	-3	

No	JABATAN FUNGSIONAL	KLS	B	K	+/-
1	Pengembang Teknologi Pembelajaran Madya	11	0	1	-1
2	Pengembang Teknologi Pembelajaran Muda	9	0	5	-5
3	Pengembang Teknologi Pembelajaran Pertama	8	0	7	-7
		0	13	-13	

KEPALA SEKSI FASILITASI PENINGKATAN MUTU PENDIDIKAN
Kelas = 9

No	Jabatan	KLS	B	K	+/-
1	Widyaiswara Pertama	8	8	8	0
	Analisis Kemitraan				
2	Penyusun Program Fasilitasi Pendidikan	7	4	4	0
	Penyusun Program Fasilitasi Peningkatan Mutu Pendidikan*				
3	Pengelola Data Program Fasilitasi Peningkatan Mutu Pendidikan	6	5	5	0
	Pengolah Data Program Fasilitasi Peningkatan Mutu Pendidikan*				
4	Pengadministrasi Umum	5	3	2	1
		20	20	0	

**Keterangan**

\* Adalah nomenklatur jabatan lama, pegawai yang duduk dalam jabatan ini akan segera dipindahkan ke jabatan sesuai PermenPANRB Nomor 41 Tahun 2018 tentang Nomenklatur Jabatan Pelaksana Bagi Pegawai Negeri Sipil di Lingkungan Instansi Pemerintah

162. PETA JABATAN LEMBAGA PENJAMINAN MUTU PENDIDIKAN KEPULAUAN BANGKA BELITUNG

Rekapitulasi	Jumlah		
	B	K	+/-
Administrator	1	1	0
Pengawas	4	4	0
JF	13	29	-16
Pelaksana	48	61	-13
Jumlah	66	95	-29

KEPALA LEMBAGA PENJAMINAN MUTU PENDIDIKAN KEPULAUAN BANGKA BELITUNG Kelas = 13
--

KEPALA SUBBAGIAN UMUM Kelas = 9
------------------------------------

No	Jabatan	KLS	B	K	+/-
1	Analisis Barang Milik Negara	7	1	1	0
2	Analisis Tata Laksana Analisis Ketatalaksanaan*	7	2	1	1
3	Analisis Sumber Daya Manusia Aparatur Analisis Perencanaan dan Pengembangan Pegawai*	7	1	1	0
4	Bendahara Bendahara Penerimaan* Bendahara Pengeluaran*	7	2	2	0
5	Pengadministrasian Barang Milik Negara	5	0	1	-1
6	Arsiparis Pelaksana Lanjutan/Mahir	7	0	1	-1
7	Pengelola Kepegawaian Pengolah Data Kepegawaian*	6	1	1	0
8	Pengelola Data Tata Organisasi dan Tata Laksana Pengolah Data Ketatalaksanaan*	6	1	1	0
9	Penyusun Program Anggaran dan Pelaporan Penyusun Laporan Keuangan Penyusun Program dan Anggaran* Analisis Pelaksanaan Program dan Anggaran*	7	8	2	6
10	Teknisi Sarana dan Prasarana Teknisi Sarana dan Prasarana Kantor*	5	1	1	0
11	Pengadministrasian Persuratan	5	0	2	-2
12	Pengelola Wisma	6	0	1	-1
13	Pengelola Keuangan	6	0	1	-1
14	Pengadministrasian Kepegawaian	5	0	2	-2
15	Pengadministrasian Keuangan	5	0	1	-1
16	Pengadministrasian Sarana dan Prasarana	5	0	1	-1
17	Pengadministrasian Rekam Medis dan Informasi	5	0	1	-1
18	Pengelola Barang Milik Negara	6	0	1	-1
19	Verifikator Keuangan	6	0	1	-1
20	Pengadministrasian Perpustakaan	5	0	1	-1
21	Pengelola Bahan Pustaka	6	0	1	-1
22	Pustakawan Pertama	8	0	1	-1
		17	26	-9	

KEPALA SEKSI SISTEM INFORMASI Kelas = 9
--

No	Jabatan	KLS	B	K	+/-
1	Analisis Sistem Informasi dan Jaringan Pengelola Sistem dan Jaringan*	7	3	3	0
2	Pengolah Data Pengolah Data Sistem Informasi*	6	3	3	0
3	Penyusun Bahan Informasi dan Publikasi Penyusun Informasi dan Publikasi*	7	4	4	0
4	Pengelola Situs atau Web Pengelola Laman*	6	1	1	0
5	Pengadministrasian Umum	5	0	1	-1
6	Pranata Komputer Pertama	8	0	1	-1
		11	13	-2	

No	Jabatan Fungsional	KLS	B	K	+/-
1	Pengembang Teknologi Pembelajaran	11	0	1	-1
2	Pengembang Teknologi Pembelajaran Muda	9	0	5	-5
3	Pengembang Teknologi Pembelajaran Pertama	8	0	7	-7
		0	13	-13	

KEPALA SEKSI PEMETAAN MUTU DAN SUPERVISI Kelas = 9
---

No	Jabatan	KLS	B	K	+/-
1	Analisis Mutu Pendidikan Analisis Data Mutu Pendidikan*	7	6	6	0
2	Pengelola Data Mutu dan Supervisi Pengolah Data Mutu dan Supervisi*	6	3	5	-2
3	Pengadministrasian Umum	5	0	1	-1
		9	12	-3	

KEPALA SEKSI FASILITASI PENINGKATAN MUTU PENDIDIKAN Kelas = 9
--

No	Jabatan	KLS	B	K	+/-
1	Widyaiswara Pertama	8	13	13	0
2	Analisis Kemitraan	7	0	1	-1
3	Penyusun Program Fasilitas Pendidikan Penyusun Program Fasilitas Peningkatan Mutu Pendidikan*	7	6	6	0
4	Pengelola Data Program Fasilitas Peningkatan Mutu Pengolah Data Program Fasilitas Peningkatan Mutu	6	5	5	0
5	Pengadministrasian Umum	5	0	1	-1
		24	26	-2	

**Keterangan**

\* Adalah nomenklatur jabatan lama, pegawai yang duduk dalam jabatan ini akan segera dipindahkan ke jabatan sesuai PermenPANRB Nomor 41 Tahun 2018 tentang Nomenklatur Jabatan Pelaksana Bagi Pegawai Negeri Sipil di Lingkungan Instansi Pemerintah

163. PETA JABATAN LEMBAGA PENJAMINAN MUTU PENDIDIKAN LAMPUNG

**KEPALA LEMBAGA PENJAMINAN MUTU PENDIDIKAN LAMPUNG**  
Kelas = 13

**KEPALA SUBBAGIAN UMUM**  
Kelas = 9

No.	Jabatan	KLS	B	K	+/-
1	Analisis Barang Milik Negara	7	6	1	5
2	Analisis Tata Laksana	7	1	1	0
	Analisis Ketatalaksanaan*				
3	Analisis Sumber Daya Manusia Aparatur	7	1	1	0
	Analisis Perencanaan dan Pengembangan Pegawai*				
4	Bendahara	7	2	2	0
	Bendahara Penerimaan*				
	Bendahara Pengeluaran*				
5	Perawat Pelaksana	6	0	1	-1
6	Pengadministrasi Rekam Medis dan Informasi	5	1	1	0
	Petugas Kesehatan*				
7	Pengadministrasi Kepegawaian	5	1	3	-2
	Pemroses Mutasi Kepegawaian*				
8	Pengadministrasi Keuangan	5	1	1	0
	Penata Dokumen Keuangan*				
9	Pengadministrasi Persuratan	5	2	2	0
	Penata Usaha Pimpinan*				
10	Pengadministrasi Barang Milik Negara	5	1	2	-1
	Pengadministrasi Sarana dan Prasarana				
	Pengadministrasi Kerumahtanggaan*				
11	Pustakawan Pertama	8	0	1	-1
	Pengadministrasi Perpustakaan				
12	Petugas Perpustakaan*	5	3	2	1
13	Arsiparis Pelaksana Lanjutan/Mahir	7	0	2	-2
	Pengelola Kepegawaian				
14	Pengolah Data Kepegawaian*	6	3	1	2
	Pengelola Data Tata Organisasi dan Tata Laksana				
15	Pengolah Data Ketatalaksanaan*	6	1	1	0
	Penyusun Program Anggaran dan Pelaporan				
16	Penyusun Laporan Keuangan	7	8	2	6
	Penyusun Program dan Anggaran*				
	Analisis Pelaksanaan Program dan Anggaran*				
17	Petugas Keamanan	3	1	1	0
18	Pramu Bakti	3	3	3	0
	Pramu Wisma*				
19	Teknisi Sarana dan Prasarana	5	1	2	-1
	Teknisi Sarana dan Prasarana Kantor*				
20	Pengelola Wisma	6	1	1	0
21	Pengelola Keuangan	6	0	1	-1
22	Verifikator Keuangan	6	0	1	-1
23	Pengelola Barang Milik Negara	6	0	2	-2
24	Pengelola Bahan Pustaka	6	1	1	0
25	Pengolah Bahan Pustaka	8	0	1	-1
26	Arsiparis Penyelia				
		42	41	1	

Rekapitulasi	Jumlah		
	B	K	+/-
Administrator	1	1	0
Pengawas	4	4	0
JF	24	29	-5
Pelaksana	75	69	6
Jumlah	104	103	1

**KEPALA SEKSI SISTEM INFORMASI**  
Kelas = 9

No.	Jabatan	KLS	B	K	+/-
1	Analisis Sistem Informasi dan Jaringan	7	2	3	-1
	Pengelola Sistem dan Jaringan*				
2	Penyusun Bahan Informasi dan Publikasi	7	3	2	1
	Penyusun Informasi dan Publikasi*				
3	Pengolah Data	6	3	4	-1
	Pengolah Data Sistem Informasi*				
4	Pengelola Situs atau Web	6	2	1	1
	Pengelola Laman*				
5	Pengadministrasi Umum	5	1	1	0
6	Pranata Komputer Pertama	8	0	1	-1
		11	12	-1	

**KEPALA SEKSI PEMETAAN MUTU DAN SUPERVISI**  
Kelas = 9

No.	Jabatan	KLS	B	K	+/-
1	Analisis Mutu Pendidikan	7	5	5	0
	Analisis Data Mutu Pendidikan*				
2	Pengelola Data Mutu dan Supervisi	6	5	4	1
	Pengolah Data Mutu dan Supervisi*				
3	Pengadministrasi Umum	5	1	1	0
		11	10	1	

**KEPALA SEKSI FASILITASI PENINGKATAN MUTU PENDIDIKAN**  
Kelas = 9

No.	Jabatan	KLS	B	K	+/-
1	Widyaiswara Pertama	8	10	10	0
2	Analisis Kemitraan	7	0	1	-1
3	Penyusun Program Fasilitasi Pendidikan	7	5	5	0
	Penyusun Program Fasilitasi Peningkatan Mutu Pendidikan*				
4	Pengelola Data Program Fasilitasi Peningkatan Mutu Pendidikan	6	5	5	0
	Pengolah Data Program Fasilitasi Peningkatan Mutu Pendidikan*				
5	Pengadministrasi Umum	5	1	1	0
		21	22	-1	

No.	Jabatan Fungsional	KLS	B	K	+/-
1	Pengembang Teknologi Pembelajaran Madya	11	0	1	-1
2	Pengembang Teknologi Pembelajaran Muda	9	0	5	-5
3	Pengembang Teknologi Pembelajaran	8	14	7	7
		14	13	1	

**Keterangan**

\* Adalah nomenklatur jabatan lama, pegawai yang duduk dalam jabatan ini akan segera dipindahkan ke jabatan sesuai PermenPANRB Nomor 41 Tahun 2018 tentang Nomenklatur Jabatan Pelaksana Bagi Pegawai Negeri Sipil di Lingkungan Instansi Pemerintah

164. PETA JABATAN LEMBAGA PENJAMINAN MUTU PENDIDIKAN BENGKULU

Rekapitulasi	Jumlah		
	B	K	+/-
Administrator	1	1	0
Pengawas	4	4	0
JF	18	29	-8
Pelaksana	73	73	-2
Jumlah	96	107	-10

KEPALA LEMBAGA PENJAMINAN MUTU PENDIDIKAN BENGKULU
Kelas = 13

KEPALA SUBBAGIAN UMUM
Kelas = 9

No	Jabatan	KLS	B	K	+/-
1	Analisis Sumber Daya Manusia Aparatur	7	1	1	0
	Analisis Perencanaan dan Pengembangan Pegawai*				
2	Analisis Tata Laksana	7	1	1	0
	Analisis Ketatalaksanaan*				
3	Analisis Barang Milik Negara	7	2	1	1
	Bendahara				
4	Bendahara Penerimaan*	7	2	2	0
	Bendahara Pengeluaran*				
5	Pengelola Keuangan	6	1	2	-1
	Bendahara Pengeluaran Pembantu*				
6	Verifikator Keuangan	6	1	1	0
	Pengolah Surat Perintah Membayar*				
7	Pengadministrasi Kepegawaian	5	2	2	0
	Pemroses Mutasi Kepegawaian*				
8	Pengadministrasi Barang Milik Negara	5	2	4	-2
	Pengadministrasi Sarana dan Prasarana				
9	Pengadministrasi Kerumahtanggaan*	5	4	4	0
	Pengadministrasi Keuangan				
10	Penata Dokumen Keuangan*	5	1	1	0
	Pustakawan Pelaksana				
11	Pustakawan Pelaksana	6	1	1	0
	Pustakawan Pertama				
12	Pengadministrasi Perpustakaan	8	0	1	-1
	Petugas Perpustakaan*				
13	Pengadministrasi Perpustakaan	5	1	2	-1
	Petugas Perpustakaan*				
14	Arsiparis Pelaksana Lanjutan/Mahir	7	0	1	-1
	Pengadministrasi Persuratan				
15	Pengadministrasi Persuratan	5	2	3	-1
	Pengelola Barang Milik Negara				
16	Pengolah Data Barang Milik Negara*	6	2	2	0
	Pengelola Kepegawaian				
17	Pengolah Data Kepegawaian*	6	2	1	1
	Pengelola Data Tata Organisasi dan Tata Laksana				
18	Pengolah Data Ketatalaksanaan*	6	1	1	0
	Penyusun Program Anggaran dan Pelaporan				
19	Penyusun Laporan Keuangan	7	6	2	4
	Penyusun Program dan Anggaran*				
	Analisis Pelaksanaan Program dan Anggaran*				
20	Teknisi Sarana dan Prasarana	5	2	2	0
	Teknisi Sarana dan Prasarana Kantor*				
21	Petugas Keamanan	3	2	2	0
	Pramu Kebersihan				
22	Pramu Kantor*	1	3	3	0
	Pramu Bakti				
23	Pramu Bakti	3	2	2	0
	Pramu Wisma*				
24	Pengadministrasi Rekam Medis dan Informasi	5	1	1	0
	Petugas Kesehatan*				
25	Pengelola Wisma	6	1	1	0
	Pengelola Bahan Pustaka				
26	Pengolah Bahan Pustaka*	6	1	1	0
			44	45	-1

KEPALA SEKSI SISTEM INFORMASI
Kelas = 9

No.	Jabatan	KLS	B	K	+/-
1	Analisis Sistem Informasi dan Jaringan	7	1	1	0
	Pengelola Sistem dan Jaringan*				
2	Pengolah Data	6	5	5	0
	Pengolah Data Sistem Informasi*				
3	Penyusun Bahan Informasi dan Publikasi	7	1	1	0
	Penyusun Informasi dan Publikasi*				
4	Pengelola Situs atau Web	6	1	1	0
	Pengelola Laman*				
5	Pengadministrasi Umum	5	1	1	0
6	Pranata Komputer Pertama	8	0	1	-1
			9	10	-1

KEPALA SEKSI PEMETAAN MUTU DAN SUPERVISI
Kelas = 9

No.	Jabatan	KLS	B	K	+/-
1	Analisis Mutu Pendidikan	7	4	4	0
	Analisis Data Mutu Pendidikan*				
2	Pengelola Data Mutu dan Supervisi	6	4	4	0
	Pengolah Data Mutu dan Supervisi*				
3	Pengadministrasi Umum	5	4	4	0
			12	12	0

KEPALA SEKSI FASILITASI PENINGKATAN MUTU PENDIDIKAN
Kelas = 9

No.	Jabatan	KLS	B	K	+/-
1	Widyaiswara Pertama	8	12	12	0
2	Analisis Kemitraan	7	0	1	-1
3	Penyusun Program Fasilitasi Pendidikan	7	3	3	0
	Penyusun Program Fasilitasi Peningkatan Mutu Pendidikan*				
4	Pengelola Data Program Fasilitasi Peningkatan Mutu Pendidikan	6	4	4	0
	Pengolah Data Program Fasilitasi Peningkatan Mutu Pendidikan*				
5	Pengadministrasi Umum	5	2	2	0
			21	22	-1

No.	JABATAN FUNGSIONAL	KLS	B	K	+/-
1	Pengembang Teknologi Pembelajaran Madya	11	0	1	-1
2	Pengembang Teknologi Pembelajaran Muda	9	0	5	-5
3	Pengembang Teknologi Pembelajaran Pertama	8	5	7	-2
			5	13	-8

**Keterangan**

\* Adalah nomenklatur jabatan lama, pegawai yang duduk dalam jabatan ini akan segera dipindahkan ke jabatan sesuai PermenPANRB Nomor 41 Tahun 2018 tentang Nomenklatur Jabatan Pelaksana Bagi Pegawai Negeri Sipil di Lingkungan Instansi Pemerintah



165. PETA JABATAN LEMBAGA PENJAMINAN MUTU PENDIDIKAN SUMATERA SELATAN

KEPALA LEMBAGA PENJAMINAN MUTU PENDIDIKAN SUMATERA SELATAN	
Kelas =	13

Rekapitulasi	Jumlah		
	B	K	+/-
Administrator	1	1	0
Pengawas	4	4	0
JF	29	40	-11
Pelaksana	81	86	-5
Jumlah	115	131	-16

KEPALA SUBBAGIAN UMUM					
Kelas = 9					

No	Jabatan	KLS	B	K	+/-
1	Analisis Barang Milik Negara	7	2	1	1
2	Analisis Tata Laksana	7	2	1	1
	Analisis Ketatalaksanaan*				
3	Analisis Sumber Daya Manusia Aparatur	7	1	1	0
	Analisis Perencanaan dan Pengembangan Pegawai*				
4	Bendahara	7	2	2	0
	Bendahara Penerimaan*				
	Bendahara Pengeluaran*				
5	Perawat Pelaksana	6	2	2	0
6	Verifikator Keuangan	6	1	1	0
	Pengolah Surat Perintah Membayar*				
7	Pengadministrasi Kepegawaian	5	3	3	0
	Pemroses Mutasi Kepegawaian*				
8	Pengadministrasi Keuangan	5	1	1	0
9	Penata Dokumen Keuangan*	5	3	3	0
	Pengadministrasi Barang Milik Negara				
10	Pustakawan Pelaksana	6	1	1	0
11	Pustakawan Pertama	8	0	1	-1
12	Pengadministrasi Perpustakaan	5	1	2	-1
	Petugas Perpustakaan*				
13	Pengadministrasi Persuratan	5	2	3	-1
14	Pengadministrasi Sarana dan Prasarana	5	3	3	0
	Pengadministrasi Kerumahtanggaan*				
15	Pengelola Barang Milik Negara	6	2	2	0
	Pengolah Data Barang Milik Negara*				
16	Pengelola Kepegawaian	6	2	1	1
	Pengolah Data Kepegawaian*				
17	Pengelola Data Tata Organisasi dan Tata Laksana	6	1	1	0
	Pengolah Data Ketatalaksanaan*				
18	Penyusun Program Anggaran dan Pelaporan	7	5	2	3
	Penyusun Laporan Keuangan				
	Penyusun Program dan Anggaran*				
	Analisis Pelaksanaan Program dan Anggaran*				
19	Pramu Bakti	3	9	9	0
	Pramu Wisma*				
20	Teknisi Sarana dan Prasarana	5	5	5	0
	Teknisi Sarana dan Prasarana Kantor*				
21	Pengelola Wisma	6	1	1	0
22	Arsiparis Pelaksana Lanjutan/Mahir	7	0	1	-1
23	Pengelola Keuangan	6	0	2	-2
		49	49	0	

KEPALA SEKSI SISTEM INFORMASI					
Kelas = 9					

No	Jabatan	KLS	B	K	+/-
1	Pengadministrasi Umum	5	2	1	1
2	Pengelola Situs atau Web	6	1	1	0
	Pengelola Laman*				
3	Analisis Sistem Informasi dan Jaringan	7	2	2	0
	Pengelola Sistem dan Jaringan*				
4	Pengolah Data	6	4	4	0
	Pengolah Data Sistem Informasi*				
5	Penyusun Bahan Informasi Dan Publikasi	7	2	2	0
	Penyusun Informasi dan Publikasi*				
6	Pranata Komputer Pertama	8	0	1	-1
		11	11	0	

KEPALA SEKSI PEMETAAN MUTU DAN SUPERVISI					
Kelas = 9					

No	Jabatan	KLS	B	K	+/-
1	Pengadministrasi Umum	5	3	2	1
2	Analisis Mutu Pendidikan	7	4	6	-2
	Analisis Data Mutu Pendidikan*				
3	Pengelola Data Mutu dan Supervisi	6	5	6	-1
	Pengolah Data Mutu dan Supervisi*				
		12	14	-2	

KEPALA SEKSI FASILITASI PENINGKATAN MUTU PENDIDIKAN					
Kelas = 9					

No	Jabatan	KLS	B	K	+/-
1	Widyaiswara Pertama	8	21	21	0
2	Analisis Kemitraan	7	0	1	-1
3	Penyusun Program Fasilitasi Pendidikan	7	4	5	-1
	Penyusun Program Fasilitasi Peningkatan Mutu Pendidikan*				
4	Pengelola Data Program Fasilitasi Peningkatan Mutu Pendidikan	6	5	9	-4
	Pengolah Data Program Fasilitasi Peningkatan Mutu Pendidikan*				
5	Pengadministrasi Umum	5	3	3	0
		33	39	-6	

No	Jabatan Fungsional	KLS	B	K	+/-
1	Pengembang Teknologi Pembelajaran Madya	11	0	1	-1
2	Pengembang Teknologi Pembelajaran Muda	9	0	5	-5
3	Pengembang Teknologi Pembelajaran Pertama	8	5	7	-2
		5	13	-8	

**Keterangan**

\* Adalah nomenklatur jabatan lama, pegawai yang duduk dalam jabatan ini akan segera dipindahkan ke jabatan sesuai PermenPANRB Nomor 41 Tahun 2018 tentang Nomenklatur Jabatan Pelaksana Bagi Pegawai Negeri Sipil di Lingkungan Instansi Pemerintah

166. PETA JABATAN LEMBAGA PENJAMINAN MUTU PENDIDIKAN BANTEN

KEPALA LEMBAGA PENJAMINAN MUTU PENDIDIKAN BANTEN Kelas = 13
---

Rekapitulasi	Jumlah		
	B	K	+/-
Administrator	1	1	0
Pengawas	4	4	0
JF	27	37	-10
Pelaksana	44	62	-18
Jumlah	76	104	-28

KEPALA SUBBAGIAN UMUM Kelas = 9
------------------------------------

No	Jabatan	KLS	B	K	+/-
1	Analisis Sumber Daya Manusia Aparatur	7	2	1	1
	Analisis Perencanaan dan Pengembangan Pegawai*				
2	Analisis Tata Laksana	7	1	1	0
	Analisis Ketatalaksanaan*				
3	Analisis Barang Milik Negara	7	1	1	0
4	Bendahara	7	2	2	0
	Bendahara Pengeluaran*				
	Bendahara Penerimaan*				
5	Penyusun Program Anggaran dan Pelaporan	7	4	2	2
	Penyusun Laporan Keuangan				
	Penyusun Program dan Anggaran*				
	Analisis Pelaksanaan Program dan Anggaran*				
6	Pengelola Keuangan	6	1	1	0
	Bendahara Pengeluaran Pembantu*				
7	Pengelola Barang Milik Negara	6	3	2	1
8	Pengolah Data Barang Milik Negara*	6	0	1	-1
	Pengelola Kepegawaian				
9	Pengolah Data Kepegawaian*	6	1	1	0
	Pengelola Data Tata Organisasi dan Tata Laksana				
10	Pengadministrasi Barang Milik Negara	5	0	1	-1
11	Pengadministrasi Sarana dan Prasarana	5	1	3	-2
	Pengadministrasi Kerumahtanggaan*				
12	Pengadministrasi Keuangan	5	1	3	-2
	Penata Dokumen Keuangan*				
13	Pustakawan Pertama	8	0	1	-1
14	Pengadministrasi Persuratan	5	1	2	-1
15	Teknisi Sarana dan Prasarana	5	1	2	-1
	Teknisi Sarana dan Prasarana Kantor*				
16	Pramu Bakti	3	3	3	0
	Pramu Wisma*				
17	Pengelola Wisma	6	0	1	-1
18	Verifikator Keuangan	6	1	1	0
	Pengolah Surat Perintah Membayar*				
19	Pengadministrasi Kepegawaian	5	0	2	-2
20	Pengadministrasi Rekam Medis dan Informasi	5	0	1	-1
21	Pengelola Poliklinik	8	0	1	-1
22	Arsiparis Pelaksana Lanjutan/Mahir	7	0	1	-1
		23	34	-11	

KEPALA SEKSI SISTEM INFORMASI Kelas = 9
--

No	Jabatan	KLS	B	K	+/-
1	Analisis Sistem Informasi dan Jaringan	7	1	1	0
	Pengelola Sistem dan Jaringan*				
2	Pengolah Data	6	2	5	-3
	Pengolah Data Sistem Informasi*				
3	Pengadministrasi Umum	5	1	1	0
4	Penyusun Bahan Informasi dan Publikasi	7	1	1	0
	Penyusun Informasi dan Publikasi*				
5	Pengelola Situs atau Web	6	0	1	-1
6	Pranata Komputer Pertama	8	0	1	-1
		5	10	-5	

KEPALA SEKSI PEMETAAN MUTU DAN SUPERVISI Kelas = 9
---

No	Jabatan	KLS	B	K	+/-
1	Analisis Mutu Pendidikan	7	6	6	0
	Analisis Data Mutu Pendidikan*				
2	Pengelola Data Mutu dan Supervisi	6	1	4	-3
	Pengolah Data Mutu dan Supervisi*				
3	Pengadministrasi Umum	5	1	1	0
		8	11	-3	

KEPALA SEKSI FASILITASI PENINGKATAN MUTU PENDIDIKAN Kelas = 9
--

No	Jabatan	KLS	B	K	+/-
1	Widyaiswara Pertama	8	21	21	0
2	Analisis Kemitraan	7	0	1	-1
3	Penyusun Program Fasilitasi Pendidikan	7	6	7	-1
	Penyusun Program Fasilitasi Peningkatan Mutu Pendidikan*				
4	Pengelola Data Program Fasilitasi Peningkatan Mutu Pendidikan	6	1	1	0
	Pengolah Data Program Fasilitasi Peningkatan Mutu Pendidikan*				
5	Pengadministrasi Umum	5	1	1	0
		29	31	-2	

No	Jabatan Fungsional	KLS	B	K	+/-
1	Pengembang Teknologi Pembelajaran Madya	11	0	1	-1
2	Pengembang Teknologi Pembelajaran Muda	9	0	5	-5
3	Pengembang Teknologi Pembelajaran Pertama	8	6	7	-1
		6	13	-7	

**Keterangan**

\* Adalah nomenklatur jabatan lama, pegawai yang duduk dalam jabatan ini akan segera dipindahkan ke jabatan sesuai PermenPANRB Nomor 41 Tahun 2018 tentang Nomenklatur Jabatan Pelaksana Bagi Pegawai Negeri Sipil di Lingkungan Instansi Pemerintah

167. PETA JABATAN LEMBAGA PENJAMINAN MUTU PENDIDIKAN D.K.I. JAKARTA

KEPALA LEMBAGA PENJAMINAN MUTU PENDIDIKAN JAKARTA Kelas = 13	D.K.I.
--	--------

KEPALA SUBBAGIAN UMUM  
Kelas = 9

No	Jabatan	KLS	B	K	+/-
1	Analisis Barang Milik Negara	7	1	1	0
2	Analisis Tata Laksana	7	2	1	1
	Analisis Ketatalaksanaan*				
3	Analisis Sumber Daya Manusia Aparatur	7	1	1	0
	Analisis Perencanaan dan Pengembangan Pegawai*				
4	Bendahara				
	Bendahara Penerimaan*	7	2	2	0
	Bendahara Pengeluaran*				
5	Dokter Pertama	9	1	1	0
6	Perawat Pelaksana	6	0	1	-1
7	Pengadministrasi Kepegawaian				
	Pemroses Mutasi Kepegawaian*	5	2	3	-1
8	Pengadministrasi Keuangan				
	Penata Dokumen Keuangan*	5	3	3	0
9	Pengadministrasi Persuratan				
	Penata Usaha Pimpinan*	5	4	4	0
10	Pengadministrasi Barang Milik Negara	5	2	2	0
11	Pengadministrasi Sarana dan Prasarana				
	Pengadministrasi Kerumahtangaan*	5	6	8	-2
12	Pustakawan Pertama	8	0	1	-1
13	Pengadministrasi Perpustakaan				
	Petugas Perpustakaan*	5	3	2	1
14	Arsiparis Pelaksana Lanjutan/Mahir	7	0	1	-1
15	Pengadministrasi Rekam Medis dan Informasi				
	Pengadministrasi Poliklinik*	5	1	2	-1
16	Pengelola Barang Milik Negara				
	Pengolah Data Barang Milik Negara*	6	3	2	1
17	Pengelola Kepegawaian				
	Pengolah Data Kepegawaian*	6	2	1	1
18	Pengelola Data Tata Organisasi dan Tata Laksana				
	Pengolah Data Ketatalaksanaan*	6	1	1	0
19	Penyusun Program Anggaran dan Pelaporan				
	Penyusun Laporan Keuangan				
	Analisis Pelaksanaan Program dan Anggaran*	7	7	2	5
	Penyusun Program dan Anggaran*				
20	Pramu Bakti				
	Pramu Wisma*	3	3	3	0
21	Teknisi Sarana dan Prasarana				
	Teknisi Sarana dan Prasarana Kantor*	5	7	9	-2
22	Pengelola Keuangan				
	Verifikator Keuangan	6	0	1	-1
		6	0	1	-1
		51	53		-2

REKAPITULASI	JUMLAH		
	B	K	+/-
Administrator	1	1	0
Pengawas	4	4	0
JF	22	34	-12
Pelaksana	87	99	-12
Jumlah	114	138	-24

KEPALA SEKSI SISTEM INFORMASI  
Kelas = 9

No	Jabatan	KLS	B	K	+/-
1	Analisis Sistem Informasi dan Jaringan				
	Pengelola Sistem dan Jaringan*	7	1	1	0
2	Pengolah Data				
	Pengolah Data Sistem Informasi*	6	6	8	-2
3	Penyusun Bahan Informasi dan Publikasi				
	Penyusun Informasi dan Publikasi*	7	2	3	-1
4	Pengelola Situs atau Web				
	Pengelola Laman*	6	2	1	1
5	Pengadministrasi Umum	5	1	2	-1
7	Pranata Komputer Pertama	8	0	1	-1
		12	16		-4

No	Jabatan Fungsional	KLS	B	K	+/-
1	Pengembang Teknologi Pembelajaran Madya	11	0	1	-1
2	Pengembang Teknologi Pembelajaran Muda	9	0	5	-5
3	Pengembang Teknologi Pembelajaran Pertama	8	5	7	-2
		5	13		-8

KEPALA SEKSI PEMETAAN MUTU DAN SUPERVISI  
Kelas = 9

No	Jabatan	KLS	B	K	+/-
1	Analisis Mutu Pendidikan				
	Analisis Data Mutu Pendidikan*	7	5	7	-2
2	Pengelola Data Mutu dan Supervisi				
	Pengolah Data Mutu dan Supervisi*	6	5	7	-2
3	Pengadministrasi Umum	5	1	2	-1
		11	16		-5

KEPALA SEKSI FASILITASI PENINGKATAN MUTU PENDIDIKAN  
Kelas = 9

No	Jabatan	KLS	B	K	+/-
1	Widyaiswara Pertama	8	16	16	0
2	Penyusun Program Fasilitasi Pendidikan				
	Penyusun Program Fasilitasi Peningkatan Mutu Pendidikan*	7	6	6	0
3	Pengelola Data Program Fasilitasi Peningkatan Mutu Pendidikan				
	Pengolah Data Program Fasilitasi Peningkatan Mutu Pendidikan*	6	7	10	-3
4	Pengadministrasi Umum	5	1	2	-1
5	Analisis Kemitraan	7	0	1	-1
		30	35		-5

Keterangan

\* Adalah nomenklatur jabatan lama, Pegawai yang duduk dalam jabatan ini akan segera dipindahkan ke jabatan sesuai PermenPANRB Nomor 41 Tahun 2018 tentang Nomenklatur Jabatan Pelaksana Bagi Pegawai Negeri Sipil di Lingkungan Instansi Pemerintah

168. PETA JABATAN LEMBAGA PENJAMINAN MUTU PENDIDIKAN JAWA BARAT

REKAPITULASI	JUMLAH		
	B	K	-/+
Administrator	1	1	0
Pengawas	4	4	0
JF	44	55	-11
Pelaksana	96	96	0
Jumlah	145	156	-11

<b>KEPALA LEMBAGA PENJAMINAN MUTU PENDIDIKAN JAWA BARAT</b>
Kelas = 13

<b>KEPALA SUBBAGIAN UMUM</b>
Kelas = 9

No.	Jabatan	KL	B	K	-/+
1	Analisis Barang Milik Negara	7	0	1	-1
2	Analisis Tata Laksana	7	2	1	1
3	Analisis Ketatalaksanaan*	7	9	2	7
	Penyusunan Program Anggaran dan Pelaporan				
	Penyusunan Laporan Keuangan				
	Penyusunan Program dan Anggaran*				
	Analisis Pelaksanaan Program dan Anggaran*				
4	Analisis Sumber Daya Manusia Aparatur	7	2	1	1
	Bendahara				
	Analisis Perencanaan dan Pengembangan Pegawai*				
5	Bendahara Penerimaan*	7	2	2	0
	Bendahara Pengeluaran*				
6	Verifikator Keuangan	6	1	1	0
	Pengolah Surat Perintah Membayar*				
7	Pengadministrasi Kepegawaian	5	2	3	-1
	Pemroses Mutasi Kepegawaian*				
8	Pengadministrasi Keuangan	5	3	3	0
	Penata Dokumen Keuangan*				
9	Pengadministrasi Persuratan	5	4	4	0
	Penata Usaha Pimpinan*				
10	Pengadministrasi Barang Milik Negara	5	1	1	0
	Pengadministrasi Sarana dan Prasarana				
11	Pengadministrasi Kerumah-tanggaan*	5	4	5	-1
12	Pustakawan Pertama	8	0	1	-1
	Pengadministrasi Perpustakaan				
13	Petugas Perpustakaan*	5	2	2	0
14	Arsiparis Pelaksana/Terampil	6	1	0	1
15	Arsiparis Pelaksana Lanjutan/Mahir	7	0	1	-1
16	Arsiparis Pervelia	8	0	1	-1
17	Pengelola Barang Milik Negara	6	3	2	1
	Pengolah Data Barang Milik Negara*				
18	Pengelola Kepegawaian	6	2	1	1
	Pengolah Data Kepegawaian*				
19	Pramu Bakti	3	6	6	0
	Pramu Wisma*				
20	Teknisi Sarana dan Prasarana	5	5	5	0
	Teknisi Sarana dan Prasarana Kantor*				
21	Pengelola Wisma	6	0	1	-1
22	Pengelola Keuangan	6	0	1	-1
23	Pengelola Data Tata Organisasi dan Tatalaksana	6	0	1	-1
24	Pengelola Bahan Pustaka	6	0	1	-1
25	Pengadministrasi Rekam Medis dan Informasi	5	0	1	-1
26	Pengelola Pengadaan Barang/Jasa Pertama	8	5	0	5
		54	48	6	

<b>KEPALA SEKSI SISTEM INFORMASI</b>
Kelas = 9

No.	Jabatan	KL	B	K	-/+
1	Pranata Komputer Pertama	8	0	1	-1
2	Pranata Komputer Penyelia	8	0	2	-2
3	Pranata Komputer Pelaksana Lanjutan	7	0	3	-3
	Analisis Sistem Informasi dan Jaringan				
4	Pengelola Sistem dan Jaringan*	7	2	2	0
	Pengolah Data				
5	Pengolah Data Sistem Informasi*	6	6	6	0
	Penyusun Bahan Informasi dan Publikasi				
6	Penyusun Informasi dan Publikasi*	7	3	3	0
	Pengelola Situs atau Web				
7	Pengelola Laman*	6	2	1	1
8	Pengadministrasi Umum	5	1	1	0
		14	19	5	

<b>KEPALA SEKSI PEMETAAN MUTU DAN SUPERVISI</b>
Kelas = 9

No.	Jabatan	KL	B	K	-/+
1	Analisis Mutu Pendidikan	7	6	6	0
	Analisis Data Mutu Pendidikan*				
2	Pengelola Data Mutu dan Supervisi	6	10	13	-3
	Pengolah Data Mutu dan Supervisi*				
3	Pengadministrasi Umum	5	1	1	0
		17	20	3	

<b>KEPALA SEKSI FASILITASI PENINGKATAN MUTU PENDIDIKAN</b>
Kelas = 9

No.	Jabatan	KL	B	K	-/+
1	Widyaiswara Pertama	8	33	33	0
	Penyusunan Program Fasilitas Pendidikan				
2	Penyusunan Program Fasilitas Peningkatan Mutu Pendidikan*	7	6	6	0
	Pengelola Data Program Fasilitas Peningkatan Mutu Pendidikan				
3	Pengolah Data Program Fasilitas Peningkatan Mutu Pendidikan*	6	10	10	0
4	Pengadministrasi Umum	5	1	1	0
5	Analisis Kemitraan	7	0	1	-1
		50	51	1	

No.	Jabatan Fungsional	KL	B	K	-/+
1	Pengembang Teknologi Pembelajaran Madya	11	0	1	-1
2	Pengembang Teknologi Pembelajaran Muda	9	0	5	-5
3	Pengembang Teknologi Pembelajaran Pertama	8	5	7	-2
		5	13	8	

\* Adalah nomenklatur jabatan lama, pegawai yang duduk dalam jabatan ini akan segera dipindahkan ke jabatan sesuai PermenPANRB Nomor 41 Tahun 2018 tentang Nomenklatur Jabatan Pelaksana Bagi Pegawai Negeri Sipil di Lingkungan Instansi Pemerintah

Rekapitulasi	Jumlah		
	B	K	+/-
JPT Pratama	1	1	0
Administrator	3	3	0
Pengawas	7	7	0
JF	18	36	-18
Pelaksana	95	102	-7
Jumlah	124	149	-25

**KEPALA LEMBAGA PENJAMINAN MUTU PENDIDIKAN JAWA TENGAH**  
Kelas = 15

**KEPALA BAGIAN UMUM**  
Kelas = 12

**KEPALA SUBBAGIAN TATA USAHA DAN RUMAH TANGGA**  
Kelas = 9

No	Jabatan	KLS	B	K	+/-
1	Analisis Barang Milik Negara	7	2	1	1
2	Pengadministrasian Persuratan	5	4	4	0
	Penata Usaha Pimpinan*				
3	Pengadministrasian Barang Milik Negara	5	4	4	0
4	Pengadministrasian Sarana dan Prasarana	5	2	2	0
	Pengadministrasian Kerumahtanggaan*				
5	Pengadministrasian Kendaraan Dinas*	5	2	2	0
	Pengadministrasian Perpustakaan				
6	Petugas Perpustakaan*	5	2	2	0
	Pengelola Barang Milik Negara				
7	Pengolah Data Barang Milik Negara*	6	1	2	-1
	Teknisi Sarana dan Prasarana				
8	Teknisi Sarana dan Prasarana Kantor*	5	5	5	0
	Pramu Bakhti				
9	Pramu Wisma*	3	4	4	0
	Pramu Kebersihan				
10	Pramu Kantor*	1	4	4	0
11	Pengemudi	3	1	1	0
12	Arsiparis Pelaksana Lanjutan/Mahir	7	0	2	-2
13	Pengelola Wisma	6	1	1	0
	Pengadministrasian Rekam Medis dan Informasi				
14	Petugas Kesehatan*	5	2	2	0
	Pengelola Poliklinik				
15	Pustakawan Pertama	8	0	1	-1
		32	36		-4

**KEPALA SUBBAGIAN TATA LAKSANA DAN KEPEGAWAIAN**  
Kelas = 9

No	Jabatan	KLS	B	K	+/-
1	Analisis Kepegawaian Penyelia	8	0	1	-1
2	Analisis Tata Laksana	7	2	2	0
	Analisis Ketatalaksanaan*				
3	Analisis Sumber Daya Manusia Aparatur	7	1	1	0
	Analisis Perencanaan dan Pengembangan Pegawai*				
4	Pengelola Data Organisasi dan Tata Laksana	6	1	1	0
	Pengolah Data Ketatalaksanaan*				
5	Pengelola Kepegawaian	6	2	1	1
	Pengolah Data Kepegawaian*				
6	Pengadministrasian Kepegawaian	5	2	3	-1
	Pemroses Mutasi Kepegawaian*				
		8	9		-1

**KEPALA SUBBAGIAN PERENCANAAN DAN PENGANGGARAN**  
Kelas = 9

No	Jabatan	KLS	B	K	+/-
1	Penyusun Program Anggaran dan Pelaporan	7	3	3	0
	Penyusun Program, Anggaran, dan Laporan*				
	Analisis Pelaksanaan Program dan Anggaran*				
2	Penyusun Laporan Keuangan	7	2	2	0
	Bendahara				
3	Bendahara Penerimaan*	6	3	1	2
	Bendahara Pengeluaran*				
4	Verifikator Keuangan	6	1	1	0
	Pengolah Surat Perintah Membayar*				
5	Pengelola Keuangan	5	3	3	0
	Bendahara Pengeluaran Pembantu*				
		12	10		2

**KEPALA BIDANG PEMETAAN DAN SUPERVISI MUTU PENDIDIKAN**  
Kelas = 12

**KEPALA SEKSI PEMETAAN MUTU PENDIDIKAN**  
Kelas = 9

No	Jabatan	KLS	B	K	+/-
1	Analisis Mutu Pendidikan	7	2	3	-1
	Analisis Data Mutu Pendidikan*				
2	Analisis Sistem Informasi dan Jaringan	7	2	3	-1
	Pengelola Sistem dan Jaringan*				
3	Pengolah Data	6	6	6	0
	Pengolah Data dan Informasi*				
4	Penyusun Bahan Informasi dan Publikasi	7	2	2	0
	Penyusun Informasi dan Publikasi*				
5	Pengadministrasian Umum	5	1	1	0
6	Pengelola Situs atau Web	6	0	1	-1
7	Pranata Komputer Pertama	8	0	1	-1
		13	17		-4

**KEPALA SEKSI SUPERVISI MUTU PENDIDIKAN**  
Kelas = 9

No	Jabatan	KLS	B	K	+/-
1	Analisis Mutu Pendidikan	7	3	4	-1
	Analisis Data Mutu Pendidikan*				
2	Pengelola Data Mutu dan Supervisi	6	5	6	-1
	Pengolah Data Supervisi*				
3	Pengadministrasian Umum	5	1	1	0
		9	11		-2

**KEPALA BIDANG FASILITASI PENINGKATAN MUTU PENDIDIKAN**  
Kelas = 12

**KEPALA SEKSI PENDIDIKAN DASAR**  
Kelas = 9

No	Jabatan	KLS	B	K	+/-
1	Penyusun Program Fasilitasi Pendidikan	7	2	3	-1
	Penyusun Program Fasilitasi Pendidikan Dasar*				
2	Analisis Kemitraan	7	0	1	-1
3	Pengelola Data Program Fasilitasi Peningkatan Mutu Pendidikan	6	8	7	1
	Pengolah Data Program Fasilitasi Pendidikan Dasar*				
4	Pengadministrasian Umum	5	2	2	0
		12	13		-1

**KEPALA SEKSI PENDIDIKAN MENENGAH**  
Kelas = 9

No	Jabatan	KLS	B	K	+/-
1	Penyusun Program Fasilitasi Pendidikan	7	2	2	0
	Penyusun Program Fasilitasi Pendidikan Menengah*				
2	Analisis Kemitraan	7	0	1	-1
3	Pengelola Data Program Fasilitasi Peningkatan Mutu Pendidikan	6	6	6	0
	Pengolah Data Program Fasilitasi Pendidikan Menengah*				
4	Pengadministrasian Umum	5	1	2	-1
		9	11		-2

No	Jabatan Fungsional	KLS	B	K	+/-
1	Pengembang Teknologi Pembelajaran Pertama	8	1	7	-6
2	Pengembang Teknologi Pembelajaran Muda	9	0	5	-5
3	Pengembang Teknologi Pembelajaran Madya	11	0	2	-2
		1	14		-13

No	Jabatan Fungsional	KLS	B	K	+/-
1	Widyaiswara Pertama	8	17	17	0
		8	17	17	0

**Keterangan**

\* Adalah nomenklatur jabatan lama, pegawai yang duduk dalam jabatan ini akan segera dipindahkan ke jabatan sesuai PermenPANRB Nomor 41 Tahun 2018 tentang Nomenklatur Jabatan Pelaksana Bagi Pegawai Negeri Sipil di Lingkungan Instansi Pemerintah

170. PETA JABATAN LEMBAGA PENJAMINAN MUTU PENDIDIKAN D.I. YOGYAKARTA

KEPALA LEMBAGA PENJAMINAN MUTU PENDIDIKAN D.I. YOGYAKARTA Kelas = 13
--

Rekapitulasi	Jumlah		
	B	K	+/-
Administrator	1	1	0
Pengawas	4	4	0
JF	17	32	-15
Pelaksana	96	87	9
Jumlah	118	124	-6

KEPALA SUBBAGIAN UMUM					
Kelas = 9					

No.	Jabatan	KLS	B	K	+/-
1	Analisis Barang Milik Negara	7	2	1	1
2	Analisis Tata Laksana	7	4	1	3
	Analisis Ketatalaksanaan*				
3	Penyusun Program Anggaran dan Pelaporan	7	6	2	4
	Analisis Pelaksanaan Program dan Anggaran*				
	Penyusun Laporan Keuangan				
	Penyusun Program dan Anggaran*				
4	Analisis Sumber Daya Manusia Aparatur	7	1	1	0
	Analisis Perencanaan dan Pengembangan Pegawai*				
5	Bendahara	7	2	2	0
	Bendahara Penerimaan*				
	Bendahara Pengeluaran*				
6	Pengelola Keuangan	6	3	1	2
	Bendahara Pengeluaran Pembantu*				
7	Verifikator Keuangan	6	1	1	0
	Pengolah Surat Perintah Membayar*				
8	Pengadministrasi Kepegawaian	5	3	3	0
	Pemroses Mutasi Kepegawaian*				
9	Pengadministrasi Keuangan	5	3	3	0
	Penata Dokumen Keuangan*				
10	Pengadministrasi Persuratan	5	4	4	0
	Penata Usaha Pimpinan*				
11	Pengadministrasi Barang Milik Negara	5	4	4	0
12	Pengadministrasi Sarana dan Prasarana	5	2	2	0
	Pengadministrasi Kerumahantagaan*				
13	Pustakawan Pertama	8	0	1	-1
14	Pengadministrasi Perpustakaan	5	2	2	0
	Petugas Perpustakaan*				
15	Pengadministrasi Rekam Medis dan Informasi	5	1	1	0
	Pengadministrasi Poliklinik*				
16	Pengelola Barang Milik Negara	6	2	2	0
	Pengolah Data Barang Milik Negara*				
17	Pengelola Kepegawaian	6	2	1	1
	Pengolah Data Kepegawaian*				
18	Petugas Keamanan	3	2	2	0
19	Pramu Kebersihan	1	3	3	0
	Pramu Kantor*				
20	Pramu Bakti	3	3	3	0
	Pramu Wisma*				
21	Teknisi Sarana dan Prasarana	5	3	3	0
	Teknisi Sarana dan Prasarana Kantor*				
22	Pengelola Data Tata Organisasi dan Tata Laksana	6	1	1	0
	Pengolah Data Ketatalaksanaan*				
23	Pengelola Wisma	6	1	1	0
24	Arsiparis Pelaksana Lanjutan/Mahir	7	0	1	-1
		55	46	9	

KEPALA SEKSI SISTEM INFORMASI					
Kelas = 9					

No.	Jabatan	KLS	B	K	+/-
1	Analisis Sistem Informasi dan Jaringan	7	2	2	0
	Pengelola Sistem dan Jaringan*				
2	Pengolah Data	6	10	10	0
	Pengolah Data Sistem Informasi*				
3	Penyusun Bahan Informasi dan Publikasi	7	1	1	0
	Penyusun Informasi dan Publikasi*				
4	Pengelola Situs atau Web	6	1	1	0
	Pengelola Laman*				
5	Pengadministrasi Umum	5	1	1	0
6	Pranata Komputer Pertama	8	0	1	-1
		15	16	-1	

KEPALA SEKSI PEMETAAN MUTU DAN SUPERVISI					
Kelas = 9					

No.	Jabatan	KLS	B	K	+/-
1	Analisis Mutu Pendidikan	7	7	5	2
	Analisis Data Mutu Pendidikan*				
2	Pengelola Data Mutu dan Supervisi	6	5	8	-3
	Pengolah Data Mutu dan Supervisi*				
3	Pengadministrasi Umum	5	1	1	0
		13	14	-1	

KEPALA SEKSI FASILITASI PENINGKATAN MUTU PENDIDIKAN					
Kelas = 9					

No.	Jabatan	KLS	B	K	+/-
1	Widyaiswara Pertama	8	16	16	0
2	Penyusun Program Fasilitasi Pendidikan	7	4	5	-1
	Penyusun Program Fasilitasi Peningkatan Mutu Pendidikan*				
3	Pengelola Data Program Fasilitasi Peningkatan Mutu Pendidikan	6	7	7	0
	Pengolah Data Program Fasilitasi Peningkatan Mutu Pendidikan*				
4	Pengadministrasi Umum	5	2	1	1
5	Analisis Kemitraan	7	0	1	-1
		29	30	-1	

No.	Jabatan Fungsional	KLS	B	K	+/-
1	Pengembang Teknologi Pembelajaran Madya	11	0	1	-1
2	Pengembang Teknologi Pembelajaran Muda	9	0	5	-5
3	Pengembang Teknologi Pembelajaran Pertama	8	1	7	-6

1 13 -12

**Keterangan**

\* Adalah nomenklatur jabatan lama, pegawai yang duduk dalam jabatan ini akan segera dipindahkan ke jabatan sesuai PermenPANRB Nomor 41 Tahun 2018 tentang Nomenklatur Jabatan Pelaksana Bagi Pegawai Negeri Sipil di Lingkungan Instansi Pemerintah

171. PETA JABATAN LEMBAGA PENJAMINAN MUTU PENDIDIKAN JAWA TIMUR

KEPALA LEMBAGA PENJAMINAN MUTU PENDIDIKAN JAWA TIMUR
Kelas = 13

REKAPITULASI	JUMLAH		
	B	K	+/-
Administrator	1	1	0
Pengawas	4	4	0
JF	23	40	-17
Pelaksana	94	100	-6
Jumlah	122	145	-23

KEPALA SUBBAGIAN UMUM
Kelas = 9

No	Jabatan	KLS	B	K	+/-
1	Analisis Barang Milik Negara	7	4	1	3
2	Pengelola Barang Milik Negara	6	2	2	0
3	Pengolah Data Barang Milik Negara*	5	0	3	-3
4	Pengadministrasi Barang Milik Negara	5	0	3	-3
4	Analisis Tata Laksana	7	2	1	1
4	Analisis Ketatalaksanaan*	7	2	1	1
5	Pengelola Data Tata Organisasi dan Tata Laksana	6	1	1	0
5	Pengolah Data Ketatalaksanaan*	6	1	1	0
6	Analisis Sumber Daya Manusia Aparatur	7	2	1	1
6	Analisis Perencanaan dan Pengembangan Pegawai*	7	2	1	1
7	Pengelola Kepegawaian	6	2	1	1
7	Pengolah Data Kepegawaian*	6	2	1	1
8	Pengadministrasi Kepegawaian	5	1	3	-2
8	Pemroses Mutasi Kepegawaian*	5	1	3	-2
9	Bendahara	7	0	2	-2
10	Pengelola Keuangan	6	2	1	1
10	Bendahara Pengeluaran Pembantu*	6	2	1	1
11	Penyusun Program Anggaran dan Pelaporan	7	10	2	8
11	Analisis Pelaksanaan Program dan Anggaran*	7	10	2	8
11	Penyusun Program dan Anggaran*	7	10	2	8
11	Penyusun Laporan Keuangan	7	10	2	8
12	Pengadministrasi Keuangan	5	3	3	0
12	Penata Dokumen Keuangan*	5	3	3	0
13	Pengadministrasi Persuratan	5	5	4	1
13	Penata Usaha Pimpinan*	5	5	4	1
14	Arsiparis Pelaksana Lanjutan/Mahir	7	0	3	-3
15	Pengadministrasi Sarana dan Prasarana	5	2	5	-3
15	Pengadministrasi Kerumahtanggaan*	5	2	5	-3
16	Teknisi Sarana dan Prasarana	5	1	2	-1
16	Teknisi Sarana dan Prasarana Kantor*	5	1	2	-1
17	Pengelola Wisma	6	0	1	-1
18	Pengelola Bahan Pustaka	6	0	1	-1
19	Verifikator Keuangan	6	0	1	-1
20	Pengadministrasi Perpustakaan	5	0	2	-2
21	Pustakawan Pertama	8	0	1	-1
		37	41	-4	

KEPALA SEKSI SISTEM INFORMASI
Kelas = 9

No	Jabatan	KLS	B	K	+/-
1	Analisis Sistem Informasi dan Jaringan	7	3	3	0
1	Pengelola Sistem dan Jaringan*	7	3	3	0
2	Pengolah Data	6	8	11	-3
2	Pengolah Data Sistem Informasi*	6	8	11	-3
3	Penyusun Bahan Informasi dan Publikasi	7	4	4	0
3	Penyusun Informasi dan Publikasi*	7	4	4	0
4	Pengelola Situs atau Web	6	3	1	2
4	Pengelola Laman*	6	3	1	2
5	Pengadministrasi Umum	5	2	2	0
6	Pranata Komputer Pertama	8	0	1	-1
		20	22	-2	

KEPALA SEKSI PEMETAAN MUTU DAN SUPERVISI
Kelas = 9

No	Jabatan	KLS	B	K	+/-
1	Analisis Mutu Pendidikan	7	7	9	-2
1	Analisis Data Mutu Pendidikan*	7	7	9	-2
2	Pengelola Data Mutu dan Supervisi	6	6	6	0
2	Pengolah Data Mutu dan Supervisi*	6	6	6	0
3	Pengadministrasi Umum	5	3	4	-1
		16	19	-3	

KEPALA SEKSI FASILITASI PENINGKATAN MUTU PENDIDIKAN
Kelas = 9

No	Jabatan	KLS	B	K	+/-
1	Widyaiswara Pertama	8	22	22	0
2	Penyusun Program Fasilitasi Pendidikan	7	7	8	-1
2	Penyusun Program Fasilitasi Peningkatan Mutu Pendidikan*	7	7	8	-1
3	Pengelola Data Program Fasilitasi Peningkatan Mutu Pendidikan	6	12	12	0
3	Pengolah Data Program Fasilitasi Peningkatan Mutu Pendidikan*	6	12	12	0
4	Pengadministrasi Umum	5	2	2	0
5	Analisis Kemitraan	7	0	1	-1
		43	45	-2	

No	Jabatan Fungsional	KLS	B	K	+/-
1	Pengembang Teknologi Pembelajaran Madya	11	0	1	-1
2	Pengembang Teknologi Pembelajaran Muda	9	0	5	-5
3	Pengembang Teknologi Pembelajaran Pertama	8	1	7	-6
		1	13	-12	

**Keterangan**

\* Adalah nomenklatur jabatan lama, pegawai yang duduk dalam jabatan ini akan segera dipindahkan ke jabatan sesuai PermenPANRB Nomor 41 Tahun 2018 tentang Nomenklatur Jabatan Pelaksana Bagi Pegawai Negeri Sipil di Lingkungan Instansi Pemerintah

172. PETA JABATAN LEMBAGA PENJAMINAN MUTU PENDIDIKAN BALI

KEPALA LEMBAGA PENJAMINAN MUTU PENDIDIKAN BALI
Kelas = 13

Rekapitulasi	Jumlah		
	B	K	+/-
Administrator	1	1	0
Pengawas	4	4	0
JF	17	30	-13
Pelaksana	63	67	-4
Jumlah	85	102	-17

KEPALA SUBBAGIAN UMUM
Kelas = 9

No	Jabatan	KLS	B	K	+/-
1	Penyusun Program Anggaran dan Pelaporan	7	4	2	2
	Penyusun Laporan Keuangan				
	Penyusun Program dan Anggaran*				
	Analisis Pelaksanaan Program dan Anggaran*				
2	Analisis Tata Laksana	7	1	1	0
	Analisis Ketataleaksanaan*				
3	Analisis Barang Milik Negara	7	2	1	1
	Analisis Sumber Daya Manusia Aparatur				
4	Analisis Perencanaan dan Pengembangan Pegawai*	7	1	1	0
5	Bendahara	7	2	2	0
	Bendahara Penerimaan*				
	Bendahara Pengeluaran*				
6	Pengelola Keuangan	6	2	1	1
	Bendahara Pengeluaran Pembantu*				
7	Pengadministrasi Kepegawaian	5	2	2	0
	Pemroses Mutasi Kepegawaian*				
8	Pengadministrasi Persuratan	5	3	4	-1
	Penata Usaha Pimpinan*				
9	Pengadministrasi Barang Milik Negara	5	1	2	-1
	Pengadministrasi Sarana dan Prasarana				
10	Pengadministrasi Sarana dan Prasarana	5	4	4	0
	Pengadministrasi Kerumahtanggaan*				
11	Pengadministrasi Keuangan	5	1	1	0
	Penata Dokumen Keuangan*				
	Pengadministrasi Perpustakaan				
12	Pengadministrasi Perpustakaan	5	1	1	0
	Petugas Perpustakaan*				
13	Pengelola Barang Milik Negara	6	1	1	0
	Pengolah Data Barang Milik Negara*				
14	Pengelola Kepegawaian	6	2	1	1
	Pengolah Data Kepegawaian*				
15	Pengelola Data Tata Organisasi dan Tata Laksana	6	1	1	0
	Pengolah Data Ketatalaksanaan*				
16	Teknisi Sarana dan Prasarana	5	2	2	0
	Teknisi Sarana dan Prasarana Kantor*				
17	Petugas Keamanan	3	1	1	0
18	Pengelola Wisma	6	1	1	0
19	Verifikator Keuangan	6	0	1	-1
20	Arsiparis Pelaksana Lanjutan/Mahir	7	0	1	-1
21	Pustakawan Pertama	8	0	1	-1
		32	32	0	

KEPALA SEKSI SISTEM INFORMASI
Kelas = 9

No	Jabatan	KLS	B	K	+/-
1	Analisis Sistem Informasi dan Jaringan	7	1	2	-1
	Pengelola Sistem dan Jaringan*				
2	Pengolah Data	6	2	3	-1
	Pengolah Data Sistem Informasi*				
3	Penyusun Bahan Informasi dan Publikasi	7	2	2	0
	Penyusun Informasi dan Publikasi*				
4	Pengelola Situs atau Web	6	1	1	0
	Pengelola Laman*				
5	Pengadministrasi umum	5	3	3	0
6	Pranata Komputer Pertama	8	0	1	-1
		9	12	-3	

KEPALA SEKSI PEMETAAN MUTU DAN SUPERVISI
Kelas = 9

No	Jabatan	KLS	B	K	+/-
1	Analisis Mutu Pendidikan	7	4	4	0
	Analisis Data Mutu Pendidikan*				
2	Pengelola Data Mutu dan Supervisi	6	4	6	-2
	Pengolah Data Mutu dan Supervisi*				
3	Pengadministrasi Umum	5	3	3	0
		11	13	-2	

KEPALA SEKSI FASILITASI PENINGKATAN MUTU PENDIDIKAN
Kelas = 9

No	Jabatan	KLS	B	K	+/-
1	Widyaiswara Pertama	8	14	14	0
2	Penyusun Program Fasilitasi Pendidikan	7	3	3	0
	Penyusun Program Fasilitasi Peningkatan Mutu Pendidikan*				
3	Pengelola Data Program Fasilitasi Peningkatan Mutu Pendidikan	6	6	6	0
	Pengolah Data Program Fasilitasi Peningkatan Mutu Pendidikan*				
4	Pengadministrasi Umum	5	2	3	-1
5	Analisis Kemitraan	7	0	1	-1
		25	27	-2	

No	Jabatan Fungsional	KLS	B	K	+/-
1	Pengembang Teknologi Pembelajaran Madya	11	0	1	-1
2	Pengembang Teknologi Pembelajaran Muda	9	0	5	-5
3	Pengembang Teknologi Pembelajaran Pertama	8	3	7	-4
		3	13	-10	

**Keterangan**

\* Adalah nomenklatur jabatan lama, Pegawai yang duduk dalam jabatan ini akan segera dipindahkan ke jabatan sesuai PermenPANRB Nomor 41 Tahun 2018 tentang Nomenklatur Jabatan Pelaksana Bagi Pegawai Negeri Sipil di Lingkungan Instansi Pemerintah



173. PETA JABATAN LEMBAGA PENJAMINAN MUTU PENDIDIKAN NUSA TENGGARA BARAT

KEPALA LEMBAGA PENJAMINAN MUTU PENDIDIKAN NUSA TENGGARA BARAT Kelas = 13
--

KEPALA SUBBAGIAN UMUM Kelas = 9
------------------------------------

No	Jabatan	KLS	B	K	+/-
1	Penyusun Program Anggaran dan Pelaporan				
	Analisis Pelaksanaan Program dan Anggaran*	7	4	2	2
	Penyusun Laporan Keuangan				
	Penyusun Program dan Anggaran*				
2	Analisis Sumber Daya Manusia Aparatur	7	1	1	0
	Analisis Perencanaan dan Pengembangan Pegawai*				
3	Analisis Tata Laksana	7	1	1	0
	Analisis Ketatalaksanaan*				
4	Analisis Barang Milik Negara	7	1	1	0
	Bendahara				
5	Bendahara Penerimaan*	7	2	2	0
	Bendahara Pengeluaran*				
6	Pengelola Keuangan	6	2	3	-1
	Bendahara Pengeluaran Pembantu*				
7	Pengelola Kepegawaian	6	1	1	0
	Pengolah Data Kepegawaian*				
8	Pengelola Wisma	6	1	1	0
	Verifikator Keuangan				
	Pengelola Surat Perintah Membayar	6	1	1	0
10	Pengelola Barang Milik Negara	6	1	2	-1
	Pengolah Data Barang Milik Negara*				
11	Pengelola Data Tata Organisasi dan Tata Laksana	6	1	1	0
	Pengolah Data Ketatalaksanaan*				
12	Pengadministrasi Persuratan	5	2	3	-1
	Penata Usaha Pimpinan*				
13	Pengadministrasi Sarana dan Prasarana	5	1	1	0
	Pengadministrasi Kerumahtanggaan*				
14	Pengadministrasi Keuangan	5	1	2	-1
	Penata Dokumen Keuangan*				
15	Pengadministrasi Perpustakaan	5	1	1	0
	Petugas Perpustakaan*				
16	Pengadministrasi Barang Milik Negara	5	1	2	-1
17	Pengadministrasi Rekam Medis dan Informasi	5	0	1	-1
18	Pengadministrasi Kepegawaian	5	1	2	-1
	Pemroses Mutasi Kepegawaian*				
19	Teknisi Sarana dan Prasarana	5	2	2	0
	Teknisi Sarana dan Prasarana Kantor*				
20	Pengemudi	3	1	1	0
21	Petugas Keamanan	3	1	1	0
	Pramu Bakti				
22	Pramu Wisma*	3	4	4	0
	Caraka*				
23	Analisis Kepegawaian Pertama	8	1	1	0
24	Arsiparis Pelaksana Lanjutan/Mahir	7	0	1	-1
25	Pustakawan Pertama	8	0	1	-1
26	Pustakawan Pelaksana	6	1	1	0
		33	40	-7	

Rekapitulasi	Jumlah		
	B	K	+/-
Administrator	1	1	0
Pengawas	4	4	0
JF	19	34	-6
Pelaksana	54	65	-11
Jumlah	78	104	-17

KEPALA SEKSI SISTEM INFORMASI Kelas = 9
--

No	Jabatan	KLS	B	K	+/-
1	Penyusun Bahan Informasi dan Publikasi				
	Penyusun Informasi dan Publikasi*	7	3	3	0
2	Analisis Sistem Informasi dan Jaringan	7	0	1	-1
3	Pengolah Data	6	3	3	0
	Pengolah Data Sistem Informasi*				
4	Pengelola Situs atau Web	6	0	1	-1
5	Pengadministrasi Umum	5	1	1	0
6	Pranata Komputer Pertama	8	0	1	-1
		7	10	-3	

KEPALA SEKSI PEMETAAN MUTU DAN SUPERVISI Kelas = 9
---

No	Jabatan	KLS	B	K	+/-
1	Analisis Mutu Pendidikan				
	Analisis Data Mutu Pendidikan*	7	3	5	-2
2	Pengelola Data Mutu dan Supervisi	6	3	4	-1
	Pengolah Data Mutu dan Supervisi*				
3	Pengadministrasi Umum	5	1	1	0
		7	10	-3	

KEPALA SEKSI FASILITASI PENINGKATAN MUTU PENDIDIKAN Kelas = 9
--

No	Jabatan	KLS	B	K	+/-
1	Widyaiswara Pertama	8	16	16	0
2	Analisis Kemitraan	7	0	1	-1
3	Penyusun Program Fasilitasi Pendidikan				
	Penyusun Program Fasilitasi Peningkatan Mutu Pendidikan*	7	5	5	0
4	Pengelola Data Program Fasilitasi Peningkatan Mutu Pendidikan	6	2	2	0
	Pengolah Data Program Fasilitasi Peningkatan Mutu Pendidikan*				
5	Pengadministrasi Umum	5	2	2	0
		25	26	-1	

No	Jabatan Fungsional	KLS	B	K	+/-
1	Pengembang Teknologi Pembelajaran Madya	11	0	1	-1
2	Pengembang Teknologi Pembelajaran Muda	9	0	5	-5
3	Pengembang Teknologi Pembelajaran Pertama	8	1	7	-6
		1	13	-12	

\* Adalah nomenklatur jabatan lama, pegawai yang duduk dalam jabatan ini akan segera dipindahkan ke jabatan sesuai PermenPANRB Nomor 41 Tahun 2018 tentang Nomenklatur Jabatan Pelaksana Bagi Pegawai Negeri Sipil di Lingkungan Instansi Pemerintah

174. PETA JABATAN LEMBAGA PENJAMINAN MUTU PENDIDIKAN NUSA TENGGARA TIMUR

KEPALA LEMBAGA PENJAMINAN MUTU PENDIDIKAN NUSA TENGGARA TIMUR Kelas = 13
--

KEPALA SUBBAGIAN UMUM Kelas = 9
------------------------------------

No	Jabatan	KLS	B	K	+/-
1	Analisis Tata Laksana	7	2	1	1
	Analisis Ketatalaksanaan*				
2	Analisis Sumber Daya Manusia Aparatur	7	2	1	1
	Analisis Perencanaan dan Pengembangan Pegawai*				
3	Penyusunan Program Anggaran dan Pelaporan	7	8	2	6
	Analisis Pelaksanaan Program dan Anggaran*				
	Penyusunan Laporan Keuangan				
4	Penyusunan Program dan Anggaran*	7	2	2	0
	Bendahara				
5	Bendahara Pengeluaran*	7	1	1	0
	Bendahara Penerimaan*				
6	Analisis Barang Milik Negara	6	2	1	1
	Pengelola Kepegawaian				
7	Pengolah Data Kepegawaian*	6	1	4	-3
	Bendahara Pengeluaran Pembantu*				
8	Pengelola Barang Milik Negara	6	3	2	1
	Pengolah Data Barang Milik Negara*				
9	Pengelola Wisma	6	0	1	-1
10	Verifikator Keuangan	6	0	1	-1
11	Pengelola Data Tata Organisasi dan Tata Laksana	6	0	1	-1
12	Pengadministrasian Kepegawaian	5	0	2	-2
13	Pengadministrasian Keuangan	5	3	4	-1
	Penata Dokumen Keuangan*				
14	Pengadministrasian Barang Milik Negara	5	1	1	0
15	Pengadministrasian Persuratan	5	3	4	-1
	Penata Usaha Pimpinan*				
16	Pengadministrasian Perpustakaan	5	2	2	0
	Petugas Perpustakaan*				
17	Teknisi Sarana dan Prasarana	5	2	3	-1
	Teknisi Sarana dan Prasarana Kantor*				
18	Pengadministrasian Sarana dan Prasarana	5	3	3	0
	Pengadministrasian Kerumahtanggaan*				
19	Pengadministrasian Rekam Medis dan Informasi	5	1	3	-2
	Pengadministrasian Poliklinik*				
20	Pramu Bakti	3	2	2	0
	Pramu Wisma*				
21	Petugas Keamanan	3	1	1	0
22	Pengemudi	3	1	1	0
23	Pustakawan Pertama	8	0	1	-1
24	Arsiparis Pelaksana Lanjutan/Mahir	7	0	1	-1
		40	45		-5

Rekapitulasi	Jumlah		
	B	K	+/-
Administrator	1	1	0
Pengawas	4	4	0
JF	9	25	-16
Pelaksana	78	90	-12
Jumlah	92	120	-28

KEPALA SEKSI SISTEM INFORMASI Kelas = 9
--

No	Jabatan	KLS	B	K	+/-
1	Analisis Sistem Informasi dan Jaringan	7	1	2	-1
	Pengelola Sistem dan Jaringan*				
2	Pengolah Data	6	6	8	-2
	Pengolah Data Sistem Informasi*				
3	Penyusunan Bahan Informasi dan Publikasi	7	2	2	0
	Penyusunan Informasi dan Publikasi*				
4	Pengelola Situs dan Web	6	1	1	0
	Pengelola Laman*				
5	Pengadministrasian Umum	5	1	1	0
6	Pranata Komputer Pertama	8	0	1	-1
		11	15		-4

KEPALA SEKSI PEMETAAN MUTU DAN SUPERVISI Kelas = 9
---

No	Jabatan	KLS	B	K	+/-
1	Analisis Mutu Pendidikan	7	7	7	0
	Analisis Data Mutu Pendidikan*				
2	Pengelola Data Mutu dan Supervisi	6	6	10	-4
	Pengolah Data Mutu dan Supervisi*				
3	Pengadministrasian Umum	5	2	2	0
		15	19		-4

KEPALA SEKSI FASILITASI PENINGKATAN MUTU PENDIDIKAN Kelas = 9
--

NO.	Jabatan	KLS	B	K	+/-
1	Widyaiswara Pertama	8	9	9	0
2	Analisis Kemitraan	7	0	1	-1
	Penyusunan Program Fasilitasi Pendidikan				
3	Penyusunan Program Fasilitasi Peningkatan Mutu Pendidikan*	7	5	6	-1
	Pengelola Data Program Fasilitasi Peningkatan Mutu Pendidikan				
4	Pengolah Data Program Fasilitasi Peningkatan Mutu Pendidikan*	6	5	5	0
	Pengolah Data Program Fasilitasi Peningkatan Mutu Pendidikan*				
5	Pengadministrasian Umum	5	2	2	0
		21	23		-2

No	Jabatan Fungsional	KLS	B	K	+/-
1	Pengembang Teknologi Pembelajaran Madya	11	0	1	-1
2	Pengembang Teknologi Pembelajaran Muda	9	0	5	-5
3	Pengembang Teknologi Pembelajaran Pertama	8	0	7	-7
		0	13		-13

**Keterangan**

\* Adalah nomenklatur jabatan lama, pegawai yang duduk dalam jabatan ini akan segera dipindahkan ke jabatan sesuai PermenPANRB Nomor 41 Tahun 2018 tentang Nomenklatur Jabatan Pelaksana Bagi Pegawai Negeri Sipil di Lingkungan Instansi Pemerintah

175. PETA JABATAN LEMBAGA PENJAMINAN MUTU PENDIDIKAN KALIMANTAN BARAT

KEPALA LEMBAGA PENJAMINAN MUTU PENDIDIKAN KALIMANTAN BARAT
Kelas = 13

KEPALA SUBBAGIAN UMUM
Kelas = 9

No	Jabatan	KLS	B	K	+/-
1	Analisis Barang Milik Negara	7	2	1	1
2	Analisis Sumber Daya Manusia Aparatur	7	0	1	-1
3	Penyusun Program Anggaran dan Pelaporan	7	6	2	4
	Penyusun Program dan Anggaran*				
	Penyusun Laporan Keuangan				
4	Analisis Pelaksanaan Program dan Anggaran*	7	1	1	0
	Analisis Tata Laksana				
5	Bendahara	7	2	2	0
	Bendahara Penerimaan*				
	Bendahara Pengeluaran*				
6	Pengelola Keuangan	6	1	1	0
	Bendahara Pengeluaran Pembantu*				
7	Pengelola Kepegawaian	6	1	1	0
	Pengolah Data Kepegawaian*				
8	Verifikator Keuangan	6	1	1	0
	Pengolah Surat Perintah Membayar*				
9	Pengelola Barang Milik Negara	6	2	2	0
	Pengolah Data Barang Milik Negara*				
10	Pengelola Data Tata Organisasi dan Tata Laksana	6	0	1	-1
11	Pengelola Wisma	6	1	1	0
12	Pengadministrasi Kepegawaian	5	1	2	-1
	Pemroses Mutasi Kepegawaian*				
13	Pengadministrasi Barang Milik Negara	5	3	3	0
14	Pengadministrasi Keuangan	5	0	2	-2
	Pengadministrasi Persuratan				
15	Penata Usaha Pimpinan*	5	2	2	0
16	Pengadministrasi Perpustakaan	5	1	2	-1
	Petugas Perpustakaan*				
17	Pengadministrasi Sarana dan Prasarana	5	2	2	0
	Pengadministrasi Kerumahtanggaan*				
18	Teknisi Sarana dan Prasarana	5	4	4	0
	Teknisi Sarana dan Prasarana Kantor*				
19	Pengadministrasi Rekam Medis dan Informasi	5	1	1	0
	Petugas Kesehatan*				
20	Petugas Keamanan	3	2	3	-1
21	Pramu Bakti	3	1	1	0
	Pramu Wisma*				
22	Pramu Kebersihan	1	1	1	0
	Pramu Kantor*				
23	Pustakawan Pertama	8	0	1	-1
24	Arsiparis Pelaksana Lanjutan/Mahir	7	0	1	-1
25	Analisis Kepegawaian Pelaksana Lanjutan	7	0	1	-1
26	Perawat Pelaksana	6	0	1	-1
		35	41	-6	

REKAPITULASI	JUMLAH		
	B	K	+/-
Administrator	1	1	0
Pengawas	4	4	0
JF	11	27	-16
Pelaksana	67	80	-13
Jumlah	83	112	-29

KEPALA SEKSI SISTEM INFORMASI
Kelas = 9

No	Jabatan	KLS	B	K	+/-
1	Analisis Sistem Informasi dan Jaringan	7	2	3	-1
	Pengelola Sistem dan Jaringan*				
2	Penyusun Bahan Informasi dan Publikasi	7	2	2	0
	Penyusun Informasi dan Publikasi*				
3	Pengolah Data	6	6	7	-1
	Pengolah Data Sistem Informasi*				
4	Pengelola Situs atau Web	6	1	1	0
	Pengelola Laman*				
5	Pengadministrasi Umum	5	1	1	0
6	Pranata Komputer Pertama	8	0	1	-1
		12	15	-3	

No	Jabatan Fungsional	KLS	B	K	+/-
1	Pengembang Teknologi Pembelajaran Madya	11	0	1	-3
2	Pengembang Teknologi Pembelajaran Muda	9	0	5	-3
3	Pengembang Teknologi Pembelajaran Pertama	8	2	7	-5
		2	13	-11	

KEPALA SEKSI PEMETAAN MUTU DAN SUPERVISI
Kelas = 9

No	Jabatan	KLS	B	K	+/-
1	Analisis Mutu Pendidikan	7	5	6	-1
	Analisis Data Mutu Pendidikan*				
2	Pengelola Data Mutu dan Supervisi	6	5	8	-3
	Pengolah Data Mutu dan Supervisi*				
3	Pengadministrasi Umum	5	1	1	0
		11	15	-4	

KEPALA SEKSI FASILITASI PENINGKATAN MUTU PENDIDIKAN
Kelas = 9

No	Jabatan	KLS	B	K	+/-
1	Widyaiswara Pertama	8	9	9	0
2	Analisis Kemitraan	7	0	1	-1
3	Penyusun Program Fasilitas Pendidikan	7	3	4	-1
	Penyusun Program Fasilitas Peningkatan Mutu Pendidikan*				
4	Pengelola Data Program Fasilitas Peningkatan Mutu Pendidikan	6	6	8	-2
	Pengolah Data Program Fasilitas Peningkatan Mutu Pendidikan*				
5	Pengadministrasi Umum	5	0	1	-1
		18	23	-5	

**Keterangan**

\* Adalah nomenklatur jabatan lama, pegawai yang duduk dalam jabatan ini akan segera dipindahkan ke jabatan sesuai PermenPANRB Nomor 41 Tahun 2018 tentang Nomenklatur Jabatan Pelaksana Bagi Pegawai Negeri Sipil di Lingkungan Instansi Pemerintah

176. PETA JABATAN LEMBAGA PENJAMINAN MUTU KALIMANTAN TENGAH

KEPALA LEMBAGA PENJAMINAN MUTU PENDIDIKAN  
KALIMANTAN TENGAH  
Kelas = 13

KEPALA SUBBAGIAN UMUM  
Kelas = 9

No	Jabatan	KLS	B	K	+/-
1	Pengelola Poliklinik	8	0	1	-1
2	Analisis Barang Milik Negara	7	1	1	0
3	Analisis Tata Laksana	7	1	1	0
	Analisis Ketatalaksanaan*				
4	Penyusun Program Anggaran dan Pelaporan	7	4	2	2
	Penyusun Laporan Keuangan				
	Penyusun Program dan Anggaran*				
	Analisis Pelaksanaan Program dan Anggaran*				
5	Analisis Sumber Daya Manusia Aparatur	7	1	1	0
	Analisis Perencanaan dan Pengembangan Pegawai*				
6	Bendahara	7	2	2	0
	Bendahara Penerimaan*				
	Bendahara Pengeluaran*				
7	Pengelola Keuangan	6	3	2	1
	Bendahara Pengeluaran Pembantu*				
8	Pengelola Data Tata Organisasi dan Tata Laksana	6	1	1	0
	Pengolah Data Ketatalaksanaan*				
9	Pengelola Barang Milik Negara	6	2	2	0
	Pengolah Data Barang Milik Negara*				
10	Pengelola Kepegawaian	6	3	1	2
	Pengolah Data Kepegawaian*				
11	Pengelola Bahan Pustaka	6	0	1	-1
12	Pengelola Wisma	6	1	1	0
13	Verifikator Keuangan	6	1	1	0
	Pengolah Surat Perintah Membayar*				
14	Pengadministrasi Kepegawaian	5	1	2	-1
	Pemroses Mutasi Kepegawaian*				
15	Pengadministrasi Persuratan	5	2	3	-1
	Penata Usaha Pimpinan*				
16	Pengadministrasi Barang Milik Negara	5	2	3	-1
	Pengadministrasi Sarana dan Prasarana				
17	Pengadministrasi Kerumahtanggaan*	5	2	4	-2
	Pengadministrasi Perpustakaan				
18	Petugas Perpustakaan*	5	2	2	0
19	Teknisi Sarana dan Prasarana	5	1	2	-1
	Teknisi Sarana dan Prasarana Kantor*				
20	Pengadministrasi Keuangan	5	0	1	-1
21	Pramu Bakti	3	2	2	0
	Pramu Wisma*				
22	Petugas Keamanan	3	1	1	0
23	Pustakawan Pertama	8	0	1	-1
24	Arsiparis Penyelia	8	0	1	-1
25	Arsiparis Pelaksana Lanjutan/Mahir	7	0	1	-1
		33	40		-7

Rekapitulasi	Jumlah		
	B	K	+/-
Administrator	1	1	0
Pengawas	4	4	0
JF	14	31	-17
Pelaksana	68	78	-10
Jumlah	87	114	-27

KEPALA SEKSI SISTEM INFORMASI  
Kelas = 9

No	Jabatan	KLS	B	K	+/-
1	Analisis Sistem Informasi dan Jaringan	7	2	2	0
	Pengelola Sistem dan Jaringan*				
2	Penyusun Bahan Informasi dan Publikasi	7	2	2	0
	Penyusun Informasi dan Publikasi*				
3	Pengolah Data	6	8	8	0
	Pengolah Data Sistem Informasi*				
4	Pengelola Situs dan Web	6	1	1	0
	Pengelola Laman*				
5	Pengadministrasi Umum	5	0	1	-1
6	Pranata Komputer Pertama	8	0	1	-1
		13	15		-2

KEPALA SEKSI PEMETAAN MUTU DAN SUPERVISI  
Kelas = 9

No	Jabatan	KLS	B	K	+/-
1	Analisis Mutu Pendidikan	7	4	4	0
	Analisis Data Mutu Pendidikan*				
2	Pengelola Data Mutu dan Supervisi	6	8	8	0
	Pengolah Data Mutu dan Supervisi*				
3	Pengadministrasi Umum	5	0	1	-1
		12	13		-1

KEPALA SEKSI FASILITASI PENINGKATAN MUTU PENDIDIKAN  
Kelas = 9

No	Jabatan	KLS	B	K	+/-
1	Widyaiswara Pertama	8	14	14	0
2	Analisis Kemitraan	7	0	1	-1
3	Penyusun Program Fasilitasi Pendidikan	7	5	5	0
	Penyusun Program Fasilitasi Peningkatan Mutu Pendidikan*				
4	Pengelola Data Program Fasilitasi Peningkatan Mutu Pendidikan	6	5	7	-2
	Pengolah Data Program Fasilitasi Peningkatan Mutu Pendidikan*				
5	Pengadministrasi Umum	5	0	1	-1
		24	28		-4

No	Jabatan Fungsional	KLS	B	K	+/-
1	Pengembang Teknologi Pembelajaran Madya	11	0	1	-1
2	Pengembang Teknologi Pembelajaran Muda	9	0	5	-5
3	Pengembang Teknologi Pembelajaran Pertama	8	0	7	-7
		0	13		-13

Keterangan

\* Adalah nomenklatur jabatan lama, pegawai yang duduk dalam jabatan ini akan segera dipindahkan ke jabatan sesuai PermenPANRB Nomor 41 Tahun 2018 tentang Nomenklatur Jabatan Pelaksana Bagi Pegawai Negeri Sipil di Lingkungan Instansi Pemerintah

177. PETA JABATAN LEMBAGA PENJAMINAN MUTU PENDIDIKAN KALIMANTAN SELATAN

KEPALA LEMBAGA PENJAMINAN MUTU PENDIDIKAN KALIMANTAN SELATAN Kelas = 13
---

KEPALA SUBBAGIAN UMUM Kelas = 9
------------------------------------

No	Jabatan	KLS	B	K	+/-
1	Penyusun Program Anggaran dan Pelaporan	7	3	2	1
	Penyusun Laporan Keuangan				
	Penyusun Program dan Anggaran*				
2	Analisis Sumber Daya Manusia Aparatur	7	1	1	0
	Analisis Perencanaan dan Pengembangan Pegawai*				
3	Analisis Tata Laksana	7	1	1	0
	Analisis Ketatalaksanaan*				
4	Analisis Barang Milik Negara	7	1	1	0
	Bendahara				
5	Bendahara Penerimaan*	7	2	2	0
	Bendahara Pengeluaran*				
6	Pengelola Keuangan	6	1	1	0
	Bendahara Pengeluaran Pembantu*				
7	Verifikator Keuangan	6	0	1	-1
	Pengelola Barang Milik Negara				
8	Pengolah Data Barang Milik Negara*	6	1	2	-1
	Pengelola Kepegawaian				
9	Pengolah Data Kepegawaian*	6	2	2	0
	Pengelola Data Tata Organisasi dan Tata Laksana				
10	Pengolah Data Ketatalaksanaan*	6	1	1	0
	Pengadministrasi Kepegawaian				
11	Pengadministrasi Rekam Medis dan Informasi	5	0	2	-2
	Pengadministrasi Poliklinik*				
13	Pengadministrasi Barang Milik Negara	5	1	1	0
	Pengadministrasi Sarana dan Prasarana				
14	Pengadministrasi Kerumahtanggaan*	5	3	4	-1
	Pengadministrasi Keuangan				
15	Penata Dokumen Keuangan*	5	2	2	0
	Pengadministrasi Perpustakaan				
16	Petugas Perpustakaan*	5	2	2	0
	Pengadministrasi Persuratan				
17	Teknisi Sarana dan Prasarana	5	1	3	-2
	Teknisi Sarana dan Prasarana Kantor*				
18	Arsiparis Pelaksana Lanjutan/Mahir	7	0	1	-1
	Pustakawan Pertama				
20	Dokter Pertama	9	1	1	0
		25	34		-9

Rekapitulasi	Jumlah		
	B	K	+/-
Administrator	1	1	0
Pengawas	4	4	0
JF	7	22	-15
Pelaksana	49	63	-14
Jumlah	61	90	-29

KEPALA SEKSI SISTEM INFORMASI Kelas = 9
--

No	Jabatan	KLS	B	K	+/-
1	Penyusun Bahan Informasi dan Publikasi	7	3	3	0
	Penyusun Informasi dan Publikasi*				
2	Analisis Sistem Informasi dan Jaringan	7	0	1	-1
	Pengelola Situs atau Web				
3	Pengelola Laman*	6	1	1	0
	Pengolah Data				
4	Pengolah Data Sistem Informasi*	6	2	4	-2
	Pengadministrasi Umum				
5	Pranata Komputer Pertama	8	0	1	-1
		7	11		-4

KEPALA SEKSI PEMETAAN MUTU DAN SUPERVISI Kelas = 9
---

No	Jabatan	KLS	B	K	+/-
1	Analisis Mutu Pendidikan	7	3	3	0
	Analisis Data Mutu Pendidikan*				
2	Pengelola Data Mutu dan Supervisi	6	3	4	-1
	Pengolah Data Mutu dan Supervisi*				
3	Pengadministrasi Umum	5	2	2	0
		8	9		-1

KEPALA SEKSI FASILITASI PENINGKATAN MUTU PENDIDIKAN Kelas = 9
--

No	Jabatan	KLS	B	K	+/-
1	Widyaiswara Pertama	8	5	5	0
	Analisis Kemitraan				
2	Penyusun Program Fasilitasi Pendidikan	7	4	4	0
	Penyusun Program Fasilitasi Peningkatan Mutu Pendidikan*				
3	Pengelola Data Program Fasilitasi Peningkatan Mutu Pendidikan	6	4	6	-2
	Pengolah Data Program Fasilitasi Peningkatan Mutu Pendidikan*				
4	Pengadministrasi Umum	5	2	2	0
		15	18		-3

No	Jabatan Fungsional	KLS	B	K	+/-
1	Pengembang Teknologi Pembelajaran Madya	11	0	1	-1
2	Pengembang Teknologi Pembelajaran Muda	9	0	5	-5
3	Pengembang Teknologi Pembelajaran Pertama	8	1	7	-6

1 13 -12

**Keterangan**

\* Adalah nomenklatur jabatan lama, pegawai yang duduk dalam jabatan ini akan segera dipindahkan ke jabatan sesuai PermenPANRB Nomor 41 Tahun 2018 tentang Nomenklatur Jabatan Pelaksana Bagi Pegawai Negeri Sipil di Lingkungan Instansi Pemerintah

178. PETA JABATAN LEMBAGA PENJAMINAN MUTU PENDIDIKAN KALIMANTAN TIMUR

KEPALA LEMBAGA PENJAMINAN MUTU PENDIDIKAN KALIMANTAN TIMUR Kelas = 13
---

KEPALA SUBBAGIAN UMUM Kelas = 9
------------------------------------

No	Jabatan	KLS	B	K	+/-
1	Penyusun Program Anggaran dan Pelaporan	7	5	2	3
	Penyusun Laporan Keuangan				
	Penyusun Program dan Anggaran*				
	Analisis Pelaksanaan Program dan Anggaran*				
2	Analisis Sumber Daya Manusia Aparatur	7	1	1	0
	Analisis Perencanaan dan Pengembangan Pegawai*				
3	Analisis Tata Laksana	7	1	1	0
	Analisis Ketatalaksanaan*				
4	Analisis Barang Milik Negara	7	1	1	0
5	Bendahara	7	2	2	0
	Bendahara Penerimaan*				
	Bendahara Pengeluaran*				
6	Pengelola Keuangan	6	2	1	1
	Bendahara Pengeluaran Pembantu*				
7	Pengelola Barang Milik Negara	6	1	2	-1
	Pengolah Data Barang Milik Negara*				
8	Pengelola Kepegawaian	6	1	1	0
	Pengolah Data Kepegawaian*				
9	Pengelola Wisma	6	1	1	0
10	Verifikator Keuangan	6	0	1	-1
11	Pengelola Data Tata Organisasi dan Tata Laksana	6	1	1	0
	Pengolah Data Ketatalaksanaan*				
12	Pengadministrasi Rekam Medis dan Informasi	5	1	1	0
	Petugas Kesehatan*				
13	Pengadministrasi Kepegawaian	5	1	2	-1
	Pemroses Mutasi Kepegawaian*				
14	Pengadministrasi Barang Milik Negara	5	1	2	-1
15	Pengadministrasi Sarana dan Prasarana	5	3	4	-1
	Pengadministrasi Kerumahtanggaan*				
16	Pengadministrasi Keuangan	5	1	1	0
	Penata Dokumen Keuangan*				
17	Pengadministrasi Perpustakaan	5	1	1	0
	Petugas Perpustakaan*				
18	Pengadministrasi Persuratan	5	2	3	-1
19	Teknisi Sarana dan Prasarana	5	1	1	0
	Teknisi Sarana dan Prasarana Kantor*				
20	Pustakawan Pertama	8	0	1	-1
21	Arsiparis Pelaksana Lanjutan/Mahir	7	0	1	-1
		27	31	4	

Rekapitulasi	Jumlah		
	B	K	+/-
Administrator	1	1	0
Pengawas	4	4	0
JF	15	31	-16
Pelaksana	51	58	-7
Jumlah	71	94	-23

KEPALA SEKSI SISTEM INFORMASI Kelas = 9
--

No	Jabatan	KLS	B	K	+/-
1	Penyusun Bahan Informasi dan Publikasi	7	2	2	0
	Penyusun Informasi dan Publikasi*				
2	Analisis Sistem Informasi dan Jaringan	7	2	2	0
	Pengelola Sistem dan Jaringan*				
3	Pengolah Data	6	2	2	0
	Pengolah Data Sistem Informasi*				
4	Pengelola Situs atau Web	6	1	1	0
	Pengelola Laman*				
5	Pengadministrasi Umum	5	2	2	0
6	Pranata Komputer Pertama	8	0	1	-1
		9	10	1	

KEPALA SEKSI PEMETAAN MUTU DAN SUPERVISI Kelas = 9
---

No	Jabatan	KLS	B	K	+/-
1	Analisis Mutu Pendidikan	7	3	3	0
	Analisis Data Mutu Pendidikan*				
2	Pengelola Data Mutu dan Supervisi	6	2	5	-3
	Pengolah Data Mutu dan Supervisi*				
3	Pengadministrasi Umum	5	2	2	0
		7	10	3	

KEPALA SEKSI FASILITASI PENINGKATAN MUTU PENDIDIKAN Kelas = 9
--

No	Jabatan	KLS	B	K	+/-
1	Widyaiswara Pertama	8	15	15	0
2	Analisis Kemitraan	7	0	1	-1
3	Penyusun Program Fasilitas Pendidikan	7	2	2	0
	Penyusun Program Fasilitas Peningkatan Mutu Pendidikan*				
4	Pengelola Data Program Fasilitas Peningkatan Mutu Pendidikan	6	4	5	-1
	Pengolah Data Program Fasilitas Peningkatan Mutu Pendidikan*				
5	Pengadministrasi Umum	5	2	2	0
		23	25	2	

No	Jabatan Fungsional	KLS	B	K	+/-
1	Pengembang Teknologi Pembelajaran Madya	11	0	1	-1
2	Pengembang Teknologi Pembelajaran Muda	9	0	5	-5
3	Pengembang Teknologi Pembelajaran Pertama	8	0	7	-7
		0	13	13	

**Keterangan**

\* Adalah nomenklatur jabatan lama, pegawai yang duduk dalam jabatan ini akan segera dipindahkan ke jabatan sesuai PermenPANRB Nomor 41 Tahun 2018 tentang Nomenklatur Jabatan Pelaksana Bagi Pegawai Negeri Sipil di Lingkungan Instansi Pemerintah

179. PETA JABATAN LEMBAGA PENJAMINAN MUTU PENDIDIKAN SULAWESI UTARA

KEPALA LEMBAGA PENJAMINAN MUTU PENDIDIKAN SULAWESI UTARA Kelas = 13
---

KEPALA SUBBAGIAN UMUM Kelas = 9
------------------------------------

No	Jabatan	KLS	B	K	+/-
1	Penyusun Program Anggaran dan Pelaporan	7	4	2	2
	Penyusun Program dan Anggaran*				
2	Analisis Laporan Keuangan	7	1	1	0
	Analisis Barang Milik Negara				
3	Analisis Tata Laksana	7	1	1	0
	Analisis Ketatalaksanaan*				
4	Analisis Sumber Daya Manusia Aparatur	7	1	1	0
	Analisis Perencanaan dan Pengembangan Pegawai*				
5	Bendahara	7	2	2	0
	Bendahara Penerimaan*				
6	Bendahara Pengeluaran*	6	1	2	-1
	Pengelola Keuangan				
7	Bendahara Pengeluaran Pembantu*	6	0	1	-1
	Pengelola Data Tata Organisasi dan Tata Laksana				
8	Verifikator Keuangan	6	0	1	-1
	Pengelola Wisma				
9	Pengelola Barang Milik Negara	6	0	1	-1
	Pengolah Data Barang Milik Negara*				
10	Pengelola Kepegawaian	6	2	2	0
	Pengolah Data Kepegawaian*				
11	Pengadministrasi Kepegawaian	6	1	1	0
	Pemroses Mutasi Kepegawaian*				
12	Pengadministrasi Barang Milik Negara	5	2	2	0
	Pengadministrasi Rekam Medis dan Informasi				
13	Pengadministrasi Keuangan	5	6	5	1
	Penata Dokumen Keuangan*				
14	Pengadministrasi Persuratan	5	2	4	-2
	Penata Usaha Pimpinan*				
15	Pengadministrasi Perpustakaan	5	0	1	-1
	Pengadministrasi Sarana dan Prasarana				
16	Pengadministrasi Kerumahtanggaan*	5	3	3	0
	Teknisi Sarana dan Prasarana				
17	Teknisi Sarana dan Prasarana Kantor*	5	3	3	0
	Petugas Keamanan				
18	Pramu Bakti	3	4	4	0
	Pramu Wisma*				
19	Pramu Kebersihan	1	2	2	0
	Pramu Kantor*				
20	Pustakawan Pertama	8	0	1	-1
	Arsiparis Pelaksana Lanjutan/Mahir				
21	Pustakawan Pelaksana	7	0	1	-1
	Pustakawan Pelaksana				
22		6	1	1	0
		41	48	-7	

REKAPITULASI	JUMLAH		
	B	K	+/-
Administrator	1	1	0
Pengawas	4	4	0
JF	18	34	-16
Pelaksana	66	82	-16
Jumlah	89	121	-32

KEPALA SEKSI SISTEM INFORMASI Kelas = 9
--

No	Jabatan	KLS	B	K	+/-
1	Analisis Sistem Informasi dan Jaringan	7	1	1	0
	Pengelola Sistem dan Jaringan*				
2	Penyusun Bahan Informasi dan Publikasi	7	2	3	-1
	Penyusun Informasi dan Publikasi*				
3	Pengolah Data	6	5	6	-1
	Pengolah Data Sistem Informasi*				
4	Pengelola Situs atau Web	6	0	1	-1
	Pengadministrasi Umum				
5	Pengadministrasi Umum	5	2	2	0
	Pranata Komputer Pertama				
		8	0	1	-1
		10	14	-4	

KEPALA SEKSI PEMETAAN MUTU DAN SUPERVISI Kelas = 9
---

No	Jabatan	KLS	B	K	+/-
1	Analisis Mutu Pendidikan	7	3	3	0
	Analisis Data Mutu Pendidikan*				
2	Pengelola Data Mutu dan Supervisi	6	4	7	-3
	Pengolah Data Mutu dan Supervisi*				
3	Pengadministrasi Umum	5	1	2	-1
		8	12	-4	

KEPALA SEKSI FASILITASI PENINGKATAN MUTU PENDIDIKAN Kelas = 9
--

No	Jabatan	KLS	B	K	+/-
1	Widyaiswara Pertama	8	17	17	0
	Analisis Kemitraan				
2	Penyusun Program Fasilitasi Pendidikan	7	0	1	-1
	Penyusun Program Fasilitasi Peningkatan Mutu Pendidikan*				
3	Pengelola Data Program Fasilitasi Peningkatan Mutu Pendidikan	7	3	3	0
	Pengolah Data Program Fasilitasi Peningkatan Mutu Pendidikan*				
4	Pengadministrasi Umum	6	3	6	-3
5		5	2	2	0
		25	29	-4	

No.	Jabatan Fungsional	KLS	B	K	+/-
1	Pengembang Teknologi Pembelajaran Madya	11	0	1	-1
2	Pengembang Teknologi Pembelajaran Muda	9	0	5	-5
3	Pengembang Teknologi Pembelajaran Pertama	8	0	7	-7

0 13 -13

**Keterangan**

\* Adalah nomenklatur jabatan lama, pegawai yang duduk dalam jabatan ini akan segera dipindahkan ke jabatan sesuai PermenPANRB Nomor 41 Tahun 2018 tentang Nomenklatur Jabatan Pelaksana Bagi Pegawai Negeri Sipil di Lingkungan Instansi Pemerintah

180. PETA JABATAN LEMBAGA PENJAMINAN MUTU PENDIDIKAN SULAWESI TENGAH

KEPALA LEMBAGA PENJAMINAN MUTU PENDIDIKAN SULAWESI TENGAH Kelas = 13
--

KEPALA SUBBAGIAN UMUM Kelas = 9
------------------------------------

No	Jabatan	KLS	B	K	+/-
1	Penyusun Program Anggaran dan Pelaporan	7	5	2	3
	Analisis Pelaksanaan Program dan Anggaran*				
	Penyusun Program dan Anggaran*				
	Penyusun Laporan Keuangan				
2	Analisis Barang Milik Negara	7	1	1	0
	Analisis Tata Laksana				
3	Analisis Ketatalaksanaan*	7	1	1	0
	Analisis Sumber Daya Manusia Aparatur				
4	Analisis Perencanaan dan Pengembangan Pegawai*	7	1	1	0
	Bendahara				
5	Bendahara Penerimaan*	7	2	2	0
	Bendahara Pengeluaran*				
6	Pengelola Barang Milik Negara	6	3	2	1
	Pengolah Data Barang Milik Negara*				
7	Pengelola Data Tata Organisasi dan Tata Laksana	6	2	1	1
	Pengolah Data Ketatalaksanaan*				
8	Pengelola Kepegawaian	6	2	1	1
	Pengolah Data Kepegawaian*				
9	Verifikator Keuangan	6	1	1	0
	Pengolah Surat Perintah Membayar*				
10	Pengelola Bahan Pustaka	6	1	1	0
	Pengolah Bahan Pustaka*				
11	Pengelola Wisma	6	1	1	0
	Pengelola Keuangan				
12	Pengadministrasi Barang Milik Negara	5	2	3	-1
	Pengadministrasi Kepegawaian				
13	Pemroses Mutasi Kepegawaian*	5	2	2	0
	Pengadministrasi Keuangan				
14	Penata Dokumen Keuangan*	5	3	3	0
	Pengadministrasi Persuratan				
15	Penata Usaha Pimpinan*	5	4	4	0
	Pengadministrasi Perpustakaan				
16	Petugas Perpustakaan*	5	2	2	0
	Pengadministrasi Sarana dan Prasarana				
17	Pengadministrasi Kerumahtanggaan*	5	3	4	-1
	Teknisi Sarana dan Prasarana				
18	Teknisi Sarana dan Prasarana Kantor*	5	3	3	0
	Pramu Bakti				
19	Pramu Wisma*	3	1	1	0
	Pustakawan Pertama				
20	Arsiparis Pelaksana lanjutan/Mahir	7	0	1	-1
		40	39	1	

REKAPTULASI	JUMLAH		
	B	K	+/-
Administrator	1	1	0
Pengawas	4	4	0
JF	19	33	-14
Pelaksana	63	63	0
Jumlah	87	101	-14

KEPALA SEKSI SISTEM INFORMASI Kelas = 9
--

No	Jabatan	KLS	B	K	+/-
1	Analisis Sistem Informasi dan Jaringan	7	3	3	0
	Pengelola Sistem dan Jaringan*				
2	Penyusun Bahan Informasi dan Publikasi	7	1	2	-1
	Penyusun Informasi dan Publikasi*				
3	Pengolah Data	6	5	5	0
	Pengolah Data Sistem Informasi*				
4	Pengelola Situs atau Web	6	1	1	0
	Pengelola Laman*				
5	Pengadministrasi Umum	5	1	1	0
6	Pranata Komputer Pertama	8	0	1	-1
		11	13		-2

KEPALA SEKSI PEMETAPAN MUTU DAN SUPERVISI Kelas = 9
--

No	Jabatan	KLS	B	K	+/-
1	Analisis Mutu Pendidikan	7	2	2	0
	Analisis Data Mutu Pendidikan*				
2	Pengelola Data Mutu dan Supervisi	6	4	4	0
	Pengolah Data Mutu dan Supervisi*				
3	Pengadministrasi Umum	5	1	1	0
		7	7	0	

KEPALA SEKSI FASILITASI PENINGKATAN MUTU PENDIDIKAN Kelas = 9
--

No	Jabatan	KLS	B	K	+/-
1	Widyaiswara Pertama	8	17	17	0
2	Analisis Kemitraan	7	0	1	-1
3	Penyusun Program Fasilitasi Pendidikan	7	3	3	0
	Penyusun Program Fasilitasi Peningkatan Mutu Pendidikan*				
4	Pengelola Data Program Fasilitasi Peningkatan Mutu Pendidikan	6	2	2	0
	Pengolah Data Program Fasilitasi Peningkatan Mutu Pendidikan*				
5	Pengadministrasi Umum	5	0	1	-1
		22	24		-2

No	Jabatan Fungsional	KLS	B	K	+/-
1	Pengembang Teknologi Pembelajaran Madya	11	0	1	-1
2	Pengembang Teknologi Pembelajaran Muda	9	0	5	-5
3	Pengembang Teknologi Pembelajaran Pertama	8	2	7	-5
		2	13		-11

**Keterangan**

\* Adalah nomenklatur jabatan lama, pegawai yang duduk dalam jabatan ini akan segera dipindahkan ke jabatan sesuai PermenPANRB Nomor 41 Tahun 2018 tentang Nomenklatur Jabatan Pelaksana Bagi Pegawai Negeri Sipil di Lingkungan Instansi Pemerintah



181. PETA JABATAN LEMBAGA PENJAMINAN MUTU PENDIDIKAN SULAWESI SELATAN

KEPALA LEMBAGA PENJAMINAN MUTU PENDIDIKAN SULAWESI SELATAN				
Kelas = 15				

REKAPITULASI	JUMLAH		
	B	K	+/-
JPT Pratama	1	1	0
Administrator	3	3	0
Pengawas	7	7	0
JF	31	41	-10
Pelaksana	86	89	-3
Jumlah	128	141	-13

KEPALA BAGIAN UMUM				
Kelas = 12				

KEPALA SUBBAGIAN TATA USAHA DAN RUMAH TANGGA				
Kelas = 9				

No	Jabatan	KLS	B	K	+/-
1	Analisis Barang Milik Negara	7	0	1	-1
2	Pengelola Barang Milik Negara	6	4	2	2
	Pengolah Data Barang Milik Negara*				
3	Pengelola Wisma	6	0	1	-1
4	Pengadministrasi Rekam Medis dan Informasi	5	0	2	-2
5	Pengadministrasi Barang Milik Negara	5	4	4	0
6	Pengadministrasi Persuratan	5	3	4	-1
	Penata Usaha Pimpinan*				
7	Pengadministrasi Sarana dan Prasarana	5	2	2	0
	Pengadministrasi Kerumahtanggaan*				
8	Petugas Perpustakaan*	5	1	1	0
9	Teknisi Sarana dan Prasarana	5	5	3	2
	Teknisi Sarana dan Prasarana Kantor*				
10	Pramu Bakti	3	2	3	-1
	Pramu Wisma*				
11	Pramu Kebersihan	1	7	7	0
	Pramu Kantor*				
12	Pengelola Pengadaan Barang/Jasa Pertama	8	1	0	1
13	Pustakawan Pertama	8	0	1	-1
14	Arsiparis Pelaksana Lanjutan/Mahir	7	0	1	-1
15	Arsiparis Pelaksana/Terampil	6	1	0	1
16	Pustakawan Pelaksana	6	1	1	0
		31	33	-2	

KEPALA SUBBAGIAN TATA LAKSANA DAN KEPEGAWAIAN				
Kelas = 9				

No	Jabatan	KLS	B	K	+/-
1	Analisis Tata Laksana	7	1	1	0
	Analisis Ketatalaksanaan*	7	1	1	0
2	Analisis Sumber Daya Manusia Aparatur				
	Analisis Perencanaan dan Pengembangan Pegawai*	6	2	1	1
3	Pengelola Kepegawaian				
	Pengolah Data Kepegawaian*	6	0	1	-1
4	Pengelola Data Organisasi dan Tata Laksana				
5	Pengadministrasi Kepegawaian	5	2	3	-1
6	Pemroses Mutasi Kepegawaian*	8	0	1	-1
			6	8	-2

KEPALA SUBBAGIAN PERENCANAAN DAN PENGANGGARAN				
Kelas = 9				

No	Jabatan	KLS	B	K	+/-
	Penyusun Program Anggaran dan Pelaporan	7	3	3	0
	Penyusun Program dan Anggaran*				
1	Penyusun Laporan Keuangan				
	Analisis Pelaksanaan Program dan Anggaran*	7	2	2	0
2	Bendahara				
	Bendahara Penerimaan*				
	Bendahara Pengeluaran*	6	1	2	-1
3	Pengelola Keuangan				
	Bendahara Pengeluaran Pembantu*				
4	Verifikator Keuangan	6	1	2	-1
	Pengolah Surat Perintah Membayar*	5	4	2	2
5	Pengadministrasi Keuangan				
	Penata Dokumen Keuangan*	11	11	0	

KEPALA BIDANG PEMETAAN DAN SUPERVISI MUTU PENDIDIKAN				
Kelas = 12				

KEPALA SEKSI PEMETAAN MUTU PENDIDIKAN				
Kelas = 9				

No	Jabatan	KLS	B	K	+/-
1	Analisis Mutu Pendidikan	7	2	1	1
	Analisis Data Mutu Pendidikan*				
2	Penyusun Bahan Informasi dan Publikasi	7	1	1	0
	Penyusun Informasi dan Publikasi*				
3	Analisis Sistem Informasi dan Jaringan	7	2	2	0
	Pengelola Sistem dan Jaringan*				
4	Pengolah Data	6	4	4	0
	Pengolah Data dan Informasi*				
5	Pengelola Situs atau Web	6	1	1	0
	Pengelola Laman*				
6	Pengadministrasi Umum	5	2	2	0
7	Pranata Komputer Pertama	8	0	1	-1
8	Pranata Komputer Pelaksana Lanjutan	7	0	2	-2
		12	14	-2	

KEPALA SEKSI SUPERVISI MUTU PENDIDIKAN				
Kelas = 9				

No	Jabatan	KLS	B	K	+/-
1	Analisis Mutu Pendidikan	7	1	1	0
	Analisis Data Mutu Pendidikan*				
2	Pengelola Data Mutu dan Supervisi	6	3	4	-1
	Pengolah Data Supervisi*				
3	Pengadministrasi Umum	5	2	2	0
		6	7	-1	

KEPALA BIDANG FASILITASI PENINGKATAN MUTU PENDIDIKAN				
Kelas = 12				

KEPALA SEKSI PENDIDIKAN DASAR				
Kelas = 9				

No	Jabatan	KLS	B	K	+/-
1	Analisis Kemitraan	7	1	1	0
2	Penyusun Program Fasilitasi Pendidikan	7	2	2	0
	Penyusun Program Fasilitasi Pendidikan Dasar*				
3	Pengelola Data Program Fasilitasi Peningkatan Mutu Pendidikan	6	6	6	0
4	Pengadministrasi Umum	5	3	3	0
		12	12	0	

KEPALA SEKSI PENDIDIKAN MENENGAH				
Kelas = 9				

No	Jabatan	KLS	B	K	+/-
1	Analisis Kemitraan	7	1	1	0
2	Penyusun Program Fasilitasi Pendidikan	7	2	2	0
	Penyusun Program Fasilitasi Pendidikan Menengah*				
3	Pengelola Data Program Fasilitasi Peningkatan Mutu Pendidikan	6	5	5	0
	Pengolah Data Program Fasilitasi Pendidikan Menengah*				
4	Pengadministrasi Umum	5	3	3	0
		11	11	0	

No	Jabatan Fungsional	KLS	B	K	+/-
1	Pengembang Teknologi Pembelajaran Madya	11	0	2	-2
2	Pengembang Teknologi Pembelajaran Muda	9	0	5	-5
3	Pengembang Teknologi Pembelajaran Pertama	8	8	7	1
		8	14	-6	

No	Jabatan Fungsional	KLS	B	K	+/-
1	Widyaiswara Pertama	8	20	20	0
		20	20	0	

**Keterangan**

\* Adalah nomenklatur jabatan lama, pegawai yang duduk dalam jabatan ini akan segera dipindahkan ke jabatan sesuai PermenPANRB Nomor 41 Tahun 2018 tentang Nomenklatur Jabatan Pelaksana Bagi Pegawai Negeri Sipil di Lingkungan Instansi Pemerintah

182. PETA JABATAN LEMBAGA PENJAMINAN MUTU PENDIDIKAN SULAWESI TENGGARA

KEPALA LEMBAGA PENJAMINAN MUTU PENDIDIKAN SULAWESI TENGGARA Kelas = 13
--

KEPALA SUBBAGIAN UMUM Kelas = 9
------------------------------------

No	Jabatan	KLS	B	K	+/-
1	Analisis Barang Milik Negara	7	1	1	0
2	Analisis Tata Laksana	7	1	1	0
	Analisis Ketatalaksanaan*				
3	Bendahara	7	2	2	0
	Bendahara Penerimaan*				
	Bendahara Pengeluaran*				
4	Penyusun Program Anggaran dan Pelaporan	7	9	2	7
	Penyusun Program dan Anggaran*				
	Penyusun Laporan Keuangan				
	Analisis Pelaksanaan Program dan Anggaran*				
5	Analisis Sumber Daya Manusia Aparatur	7	1	1	0
	Analisis Perencanaan dan Pengembangan Pegawai*				
6	Pengelola Data Tata Organisasi dan Tata Laksana	6	1	1	0
	Pengolah Data Ketatalaksanaan*				
7	Pengelola Wisma	6	1	1	0
8	Pengelola Bahan Pustaka	6	1	1	0
	Pengolah Bahan Pustaka*				
9	Pengelola Keuangan	6	0	2	-2
10	Pengelola Kepegawaian	6	1	1	0
	Pengolah Data Kepegawaian*				
11	Verifikator Keuangan	6	1	1	0
	Pengolah Surat Perintah Membayar*				
12	Pengelola Barang Milik Negara	6	2	2	0
	Pengolah Data Barang Milik Negara*				
13	Pengadministrasian Barang Milik Negara	5	2	2	0
	Pengadministrasian Kepegawaian				
14	Pemroses Mutasi Kepegawaian*	5	1	2	-1
	Pengadministrasian Perpustakaan				
15	Petugas Perpustakaan*	5	3	2	1
16	Pengadministrasian Persuratan	5	2	3	-1
	Pengadministrasian Sarana dan Prasarana				
17	Pengadministrasian Kerumahtanggaan*	5	3	3	0
18	Teknisi Sarana dan Prasarana	5	7	7	0
	Teknisi Sarana dan Prasarana Kantor*				
19	Pengadministrasian Rekam Medis dan Informasi	5	0	1	-1
20	Pengadministrasian Keuangan	5	0	1	-1
21	Pustakawan Pertama	8	0	1	-1
22	Arsiparis Pelaksana Lanjutan/Mahir	7	0	1	-1
			39	39	0

Rekapitulasi	JUMLAH		
	B	K	+/-
Administrator	1	1	0
Pengawas	4	4	0
JF	19	33	-14
Pelaksana	75	78	-3
Jumlah	99	116	-17

KEPALA SEKSI SISTEM INFORMASI Kelas = 9
--

No	Jabatan	KLS	B	K	+/-
1	Analisis Sistem Informasi dan Jaringan	7	2	3	-1
	Pengelola Sistem dan Jaringan*				
2	Penyusun Bahan Informasi dan Publikasi	7	4	4	0
	Penyusun Informasi dan Publikasi*				
3	Pengolah Data	6	5	5	0
	Pengolah Data Sistem Informasi*				
4	Pengelola Situs atau Web	6	1	1	0
	Pengelola Laman*				
5	Pengadministrasian Umum	5	2	2	0
6	Pranata Komputer Pertama	8	0	1	-1
		14	16	-2	

KEPALA SEKSI PEMETAAN MUTU DAN SUPERVISI Kelas = 9
---

No	Jabatan	KLS	B	K	+/-
1	Analisis Mutu Pendidikan	7	5	5	0
	Analisis Data Mutu Pendidikan*				
2	Pengelola Data Mutu dan Supervisi	6	4	5	-1
	Pengolah Data Mutu dan Supervisi*				
3	Pengadministrasian Umum	5	1	1	0
		10	11	-1	

KEPALA SEKSI FASILITASI PENINGKATAN MUTU PENDIDIKAN Kelas = 9
--

No	Jabatan	KLS	B	K	+/-
1	Widyaiswara Pertama	8	17	17	0
2	Analisis Kemitraan	7	0	1	-1
3	Penyusun Program Fasilitasi Pendidikan	7	5	5	0
	Penyusun Program Fasilitasi Peningkatan Mutu Pendidikan*				
4	Pengelola Data Program Fasilitasi Peningkatan Mutu Pendidikan	6	6	8	-2
	Pengolah Data Program Fasilitasi Peningkatan Mutu Pendidikan*				
5	Pengadministrasian Umum	5	1	1	0
		29	32	-3	

No	Jabatan Fungsional	KLS	B	K	+/-
1	Pengembang Teknologi Pembelajaran Madya	11	0	1	-1
2	Pengembang Teknologi Pembelajaran Muda	9	0	5	-5
3	Pengembang Teknologi Pembelajaran Pertama	8	2	7	-5

2 13 -11

**Keterangan**

\* Adalah nomenklatur jabatan lama, pegawai yang duduk dalam jabatan ini akan segera dipindahkan ke jabatan sesuai PermenPANRB Nomor 41 Tahun 2018 tentang Nomenklatur Jabatan Pelaksana Bagi Pegawai Negeri Sipil di Lingkungan Instansi Pemerintah

183. PETA JABATAN LEMBAGA PENJAMINAN MUTU PENDIDIKAN SULAWESI BARAT

KEPALA LEMBAGA PENJAMINAN MUTU PENDIDIKAN SULAWESI BARAT Kelas = 13
---

Rekapitulasi	Jumlah		
	B	K	+/-
Administrator	1	1	0
Pengawas	3	3	0
JF	1	17	-16
Pelaksana	27	39	-12
Jumlah	32	60	-28

KEPALA SUBBAGIAN UMUM Kelas = 9
------------------------------------

No	Jabatan	KLS	B	K	+/-
1	Penyusun Program Anggaran dan Pelaporan	7	2	2	0
	Penyusun Laporan Keuangan				
	Penyusun Program dan Anggaran*				
2	Analisis Sumber Daya Manusia Aparatur	7	1	1	0
	Analisis Perencanaan dan Pengembangan Pegawai*				
3	Analisis Tata Laksana	7	1	1	0
	Analisis Ketatalaksanaan*				
4	Analisis Barang Milik Negara	7	1	1	0
5	Bendahara	7	2	2	0
	Bendahara Penerimaan*				
	Bendahara Pengeluaran*				
6	Pengelola Keuangan	6	1	2	-1
	Bendahara Pengeluaran Pembantu*				
7	Verifikator Keuangan	6	1	1	0
	Pengolah Surat Perintah Membayar*				
8	Pengelola Barang Milik Negara	6	1	2	-1
	Pengolah Data Barang Milik Negara*				
9	Pengelola Kepegawaian	6	1	1	0
	Pengolah Data Kepegawaian*				
10	Pengelola Data Tata Organisasi dan Tata Laksana	6	1	1	0
	Pengolah Data Ketatalaksanaan*				
11	Pengelola Wisma	6	0	1	-1
12	Pengadministrasi Barang Milik Negara	5	0	1	-1
13	Pengadministrasi Sarana dan Prasarana	5	1	2	-1
	Pengadministrasi Kerumahaan*				
14	Pengadministrasi Persuratan	5	1	2	-1
15	Pengadministrasi Kepegawaian	5	0	1	-1
16	Pengadministrasi Keuangan	5	0	1	-1
17	Pengadministrasi Perpustakaan	5	0	1	-1
18	Teknisi Sarana dan Prasarana	5	0	1	-1
19	Pengadministrasi Rekam Medis dan Informasi	5	0	1	-1
20	Pustakawan Pertama	8	0	1	-1
21	Arsiparis Pelaksana Lanjutan/Mahir	7	0	1	-1
		14	27	-13	

KEPALA SEKSI SISTEM INFORMASI DAN PEMETAAN MUTU Kelas = 9
--

No	Jabatan	KLS	B	K	+/-
1	Analisis Mutu Pendidikan	7	1	1	0
	Analisis Data Mutu Pendidikan*				
2	Analisis Sistem Informasi dan Jaringan	7	1	1	0
	Pengelola Sistem dan Jaringan*				
3	Penyusun Bahan Informasi dan Publikasi	7	1	2	-1
	Penyusun Informasi dan Publikasi*				
4	Pengolah Data	6	2	1	1
	Pengolah Data Sistem Informasi*				
5	Pengelola Situs atau Web	6	1	1	0
	Pengelola Laman*				
6	Pengadministrasi Umum	5	1	1	0
7	Pranata Komputer Pertama	8	0	1	-1
		7	8	-1	

KEPALA SEKSI SUPERVISI DAN FASILITASI PENINGKATAN MUTU PENDIDIKAN Kelas = 9
--

No	Jabatan	KLS	B	K	+/-
1	Widyaiswara Pertama	8	1	1	0
2	Analisis Kemitraan	7	0	1	-1
3	Penyusun Program Fasilitas Supervisi dan Fasilitas Peningkatan Mutu Pendidikan	7	2	2	0
	Penyusun Program Supervisi dan Fasilitas Peningkatan Mutu Pendidikan*				
4	Pengelola Data Supervisi Dan Fasilitas Peningkatan Mutu Pendidikan	6	3	3	0
	Pengolah Data Program Supervisi dan Fasilitas Peningkatan Mutu Pendidikan*				
5	Pengadministrasi Umum	5	1	1	0
		7	8	-1	

No	JABATAN FUNGSIONAL	KLS	B	K	+/-
1	Pengembang Teknologi Pembelajaran Madya	11	0	1	-1
2	Pengembang Teknologi Pembelajaran Muda	9	0	5	-5
3	Pengembang Teknologi Pembelajaran Pertama	8	0	7	-7

0 13 -13

**Keterangan**

\* Adalah nomenklatur jabatan lama, pegawai yang duduk dalam jabatan ini akan segera dipindahkan ke jabatan sesuai PermenPANRB Nomor 41 Tahun 2018 tentang Nomenklatur Jabatan Pelaksana Bagi Pegawai Negeri Sipil di Lingkungan Instansi Pemerintah

184. PETA JABATAN LEMBAGA PENJAMINAN MUTU PENDIDIKAN GORONTALO

KEPALA LEMBAGA PENJAMINAN MUTU PENDIDIKAN GORONTALO Kelas = 13
--

KEPALA SUBBAGIAN UMUM Kelas = 9
------------------------------------

No	Jabatan	KLS	B	K	+/-
1	Penyusun Program Anggaran dan Pelaporan	7	4	2	2
	Penyusun Laporan Keuangan				
	Penyusun Program dan Anggaran*				
	Analisis Pelaksanaan Program dan Anggaran*				
2	Analisis Sumber Daya Manusia Aparatur	7	1	1	0
	Analisis Perencanaan dan Pengembangan				
3	Analisis Tata Laksana	7	1	1	0
	Analisis Ketatalaksanaan*				
4	Analisis Barang Milik Negara	7	1	1	0
5	Bendahara	7	2	2	0
	Bendahara Penerimaan*				
	Bendahara Pengeluaran*				
6	Pengelola Wisma	6	1	1	0
7	Verifikator Keuangan	6	0	1	-1
8	Pengelola Keuangan	6	1	1	0
	Bendahara Pengeluaran Pembantu*				
9	Pengelola Bahan Pustaka	6	0	1	-1
10	Pengelola Barang Milik Negara	6	1	1	0
	Pengolah Data Barang Milik Negara*				
11	Pengelola Kepegawaian	6	1	1	0
	Pengolah Data Kepegawaian*				
	Pengelola Data Tata Organisasi dan Tata Laksana				
12	Pengolah Data Ketatalaksanaan*	6	1	1	0
	Pengolah Data Ketatalaksanaan*				
13	Pengadministrasi Kepegawaian	5	1	2	-1
	Pemroses Mutasi Kepegawaian*				
14	Pengadministrasi Barang Milik Negara	5	2	1	1
15	Pengadministrasi Sarana dan Prasarana	5	2	2	0
	Pengadministrasi Kerumahtanggaan*				
16	Pengadministrasi Keuangan	5	2	3	-1
	Penata Dokumen Keuangan*				
17	Pengadministrasi Persuratan	5	2	2	0
18	Teknisi Sarana dan Prasarana	5	4	4	0
	Teknisi Sarana dan Prasarana Kantor*				
19	Pengadministrasi Perpustakaan	5	0	1	-1
20	Pengadministrasi Rekam Medis dan Informas	5	0	1	-1
21	Pustakawan Pertama	8	0	1	-1
22	Arsiparis Penyelia	8	0	1	-1
23	Arsiparis Pelaksana Lanjutan/ Mahir	7	0	1	-1
		27	33	-6	

Rekapitulasi	Jumlah		
	B	K	+/-
Administrator	1	1	0
Pengawas	4	4	0
JF	14	27	-13
Pelaksana	46	50	-4
Jumlah	65	82	-17

KEPALA SEKSI SISTEM INFORMASI Kelas = 9
--

No	Jabatan	KLS	B	K	+/-
1	Analisis Sistem Informasi dan Jaringan	7	1	1	0
	Pengelola Sistem dan Jaringan*				
2	Penyusun Bahan Informasi dan Publikasi	7	1	1	0
	Penyusun Informasi dan Publikasi*				
3	Pengolah Data	6	2	3	-1
	Pengolah Data Sistem Informasi*				
4	Pengelola Situs atau web	6	1	1	0
	Pengelola Laman*				
5	Pengadministrasi Umum	5	1	1	0
6	Pranata Komputer Pertama	8	0	1	-1
		6	8	-2	

No	Jabatan Fungsional	KLS	B	K	+/-
1	Pengembang Teknologi Pembelajaran Madya	11	0	1	-1
2	Pengembang Teknologi Pembelajaran Muda	9	0	5	-5
3	Pengembang Teknologi Pembelajaran Pertama	8	4	7	-3
		4	13	-9	

KEPALA SEKSI PEMETAAN MUTU DAN SUPERVISI Kelas = 9
---

No	Jabatan	KLS	B	K	+/-
1	Analisis Mutu Pendidikan	7	2	2	0
	Analisis Data Mutu Pendidikan*				
2	Pengelola Data Mutu dan Supervisi	6	4	3	1
	Pengolah Data Mutu dan Supervisi*				
3	Pengadministrasi Umum	5	1	1	0
		7	6	1	

KEPALA SEKSI FASILITASI PENINGKATAN MUTU PENDIDIKAN Kelas = 9
--

No	Jabatan	KLS	B	K	+/-
1	Widyaiswara Pertama	8	10	10	0
2	Analisis Kemitraan	7	0	1	-1
3	Penyusun Program Fasilitasi Pendidikan	7	2	2	0
	Penyusun Program Fasilitasi Peningkatan Mutu Pendidikan*				
4	Pengelola Data Program Fasilitasi Peningkatan Mutu Pendidikan	6	3	3	0
	Pengolah Data Program Fasilitasi Peningkatan Mutu Pendidikan*				
5	Pengadministrasi Umum	5	1	1	0
		16	17	-1	

**Keterangan**

\* Adalah nomenklatur jabatan lama, pegawai yang duduk dalam jabatan ini akan segera dipindahkan ke jabatan sesuai PermenPANRB Nomor 41 Tahun 2018 tentang Nomenklatur Jabatan Pelaksana Baei Pegawai Neeri Sipil di Linekunean Instansi Pemerintah

185. PETA JABATAN LEMBAGA PENJAMINAN MUTU PENDIDIKAN MALUKU

KEPALA LEMBAGA PENJAMINAN MUTU PENDIDIKAN MALUKU	
Kelas = 13	

REKAPITULASI	JUMLAH		
	B	K	+/-
Administrator	1	1	0
Pengawas	4	4	0
JF	9	27	-18
Pelaksana	82	85	-3
Jumlah	96	117	-21

KEPALA SUBBAGIAN UMUM	
Kelas = 9	

No	Jabatan	KLS	B	K	+/-
1	Penyusun Program Anggaran dan Pelaporan	7	5	2	3
	Analisis Pelaksanaan Program dan Anggaran*				
	Penyusun Program dan Anggaran*				
2	Penyusun Laporan Keuangan	7	1	1	0
	Analisis Barang Milik Negara				
	Analisis Tata Laksana				
3	Analisis Ketatalaksanaan*	7	1	1	0
	Analisis Sumber Daya Manusia Aparatur				
	Analisis Perencanaan dan Pengembangan Pegawai*				
4	Bendahara	7	2	2	0
	Bendahara Penerimaan*				
	Bendahara Pengeluaran*				
5	Pengelola Barang Milik Negara	6	2	2	0
	Pengolah Data Barang Milik Negara*				
	Pengelola Bahan Pustaka				
6	Pengelola Data Organisasi dan Tata Laksana	6	1	1	0
	Pengolah Data Ketatalaksanaan*				
	Pengelola Kepegawaian				
7	Pengolah Data Kepegawaian*	6	1	1	0
	Pengelola Keuangan				
	Bendahara Pengeluaran Pembantu*				
8	Verifikator Keuangan	6	1	1	0
	Pengolah Surat Perintah Membayar*				
	Pengelola Wisma				
9	Pengadministrasi Barang Milik Negara	5	2	2	0
	Pengadministrasi Kepegawaian				
	Pemroses Mutasi Kepegawaian*				
10	Pengadministrasi Keuangan	5	1	1	0
	Penata Dokumen Keuangan*				
	Pengadministrasi Persuratan				
11	Penata Usaha Pimpinan*	5	2	2	0
	Pengadministrasi Perpustakaan				
	Petugas Perpustakaan*				
12	Pengadministrasi Sarana dan Prasarana	5	5	5	0
	Pengadministrasi Kerumahtanggaan*				
	Teknisi Sarana dan Prasarana				
13	Teknisi Sarana dan Prasarana Kantor*	5	2	2	0
	Pengadministrasi Rekam Medis dan Informasi				
	Petugas Kesehatan*				
14	Pramu Bakti	3	6	6	0
	Pramu Wisma*				
	Pramu Kebersihan				
15	Pramu Kantor*	1	2	2	0
	Pustakawan Pertama				
	Arsiparis Pelaksana Lanjutan/Mahir				
16	Perawat Pelaksana	6	0	1	-1
		42	44	-2	

KEPALA SEKSI SISTEM INFORMASI	
Kelas = 9	

No	Jabatan	KLS	B	K	+/-
1	Analisis Sistem Informasi dan Jaringan	7	1	2	-1
	Pengelola Sistem dan Jaringan*				
2	Penyusun Bahan Informasi dan Publikasi	7	3	5	-2
	Penyusun Informasi dan Publikasi*				
3	Pengolah Data	6	6	6	0
	Pengolah Data Sistem Informasi*				
4	Pengelola Situs atau Web	6	2	1	1
	Pengelola Laman*				
5	Pengadministrasi Umum	5	3	3	0
6	Pramata Komputer Penyelia	8	0	1	-1
7	Pramata Komputer Pertama	8	0	1	-1
8	Pramata Komputer Pelaksana Lanjutan	7	0	1	-1
		15	20	-5	

KEPALA SEKSI PEMETAAN MUTU DAN SUPERVISI	
Kelas = 9	

No	Jabatan	KLS	B	K	+/-
1	Analisis Mutu Pendidikan	7	10	10	0
	Analisis Data Mutu Pendidikan*				
2	Pengelola Data Mutu dan Supervisi	6	3	3	0
	Pengolah Data Mutu dan Supervisi*				
3	Pengadministrasi Umum	5	2	2	0
		15	15	0	

KEPALA SEKSI FASILITASI PENINGKATAN MUTU PENDIDIKAN	
Kelas = 9	

No	Jabatan	KLS	B	K	+/-
1	Widyaiswara Pertama	8	8	8	0
2	Analisis Kemitraan	7	0	1	-1
3	Penyusun Program Fasilitasi Pendidikan	7	2	2	0
	Penyusun Program Fasilitasi Peningkatan Mutu Pendidikan*				
4	Pengelola Data Program Fasilitasi Peningkatan Mutu Pendidikan	6	5	6	-1
	Pengolah Data Program Fasilitasi Peningkatan Mutu Pendidikan*				
5	Pengadministrasi Umum	5	3	3	0
		18	20	-2	

No	Jabatan Fungsional	KLS	B	K	+/-
1	Pengembang Teknologi Pembelajaran Madya	11	0	1	-1
2	Pengembang Teknologi Pembelajaran Muda	9	0	5	-5
3	Pengembang Teknologi Pembelajaran Pertama	8	1	7	-6

1 13 -12

**Keterangan**

\* Adalah nomenklatur jabatan lama, pegawai yang duduk dalam jabatan ini akan segera dipindahkan ke jabatan sesuai PermenPANRB Nomor 41 Tahun 2018 tentang Nomenklatur Jabatan Pelaksana Bagi Pegawai Negeri Sipil di Lingkungan Instansi Pemerintah

186. PETA JABATAN LEMBAGA PENJAMINAN MUTU PENDIDIKAN MALUKU UTARA

KEPALA LEMBAGA PENJAMINAN MUTU PENDIDIKAN MALUKU UTARA	
Kelas =	13

REKAPITULASI	JUMLAH		
	B	K	-/+
Administrator	1	1	0
Pengawas	4	4	0
JF	12	27	-15
Pelaksana	43	59	-16
Jumlah	60	91	-31

KEPALA SUBBAGIAN UMUM	
Kelas =	9

No.	Jabatan	KLS	B	K	+/-
1	Penyusun Program Anggaran dan Pelaporan	7	5	2	3
	Penyusun Laporan Keuangan				
	Penyusun Program dan Anggaran*				
	Analisis Pelaksanaan Program dan Anggaran*				
2	Analisis Sumber Daya Manusia Aparatur	7	1	1	0
	Analisis Perencanaan dan Pengembangan Pegawai*				
3	Analisis Tata Laksana	7	1	1	0
	Analisis Ketatalaksanaan*				
4	Analisis Barang Milik Negara	7	1	1	0
	Bendahara				
5	Bendahara Penerimaan*	7	2	2	0
	Bendahara Pengeluaran*				
6	Pengelola Keuangan	6	1	1	0
	Bendahara Pengeluaran Pembantu*				
7	Pengelola Barang Milik Negara	6	0	1	-1
	Pengelola Kepegawaian				
8	Verifikator Keuangan	6	1	1	0
	Pengolah Surat Perintah Membayar*				
10	Pengelola Data Tata Organisasi dan Tata Laksana	6	0	1	-1
	Pengadministrasi Perpustakaan				
12	Pengadministrasi Keuangan	5	0	1	-1
	Pengadministrasi Rekam Medis dan Informasi				
13	Pengadministrasi Kepegawaian	5	0	1	-1
	Pemroses Mutasi Kepegawaian*				
14	Pengadministrasi Persuratan	5	1	2	-1
	Penata Usaha Pimpinan*				
16	Pengadministrasi Barang Milik Negara	5	1	2	-1
	Pengadministrasi Sarana dan Prasarana				
17	Pengadministrasi Sarana dan Prasarana	5	1	2	-1
	Pengadministrasi Kerumahtanggaan*				
18	Teknisi Sarana dan Prasarana	5	2	3	-1
	Teknisi Sarana dan Prasarana Kantor*				
19	Petugas Keamanan	3	1	1	0
	Pramu Bakti				
20	Pramu Wisma*	3	1	1	0
	Pramu Kebersihan				
21	Pramu Kantor*	1	1	1	0
	Pustakawan Pertama				
22	Pustakawan Pertama	8	0	1	-1
	Arsiparis Pelaksana Lanjutan/Mahir				
		22	31	-9	

KEPALA SEKSI SISTEM INFORMASI	
Kelas =	9

No.	Jabatan	KLS	B	K	+/-
1	Analisis Sistem Informasi dan Jaringan	7	2	3	-1
	Pengelola Sistem dan Jaringan*				
2	Penyusun Bahan Informasi dan Publikasi	7	2	2	0
	Penyusun Informasi dan Publikasi*				
3	Pengolah Data	6	2	3	-1
	Pengolah Data Sistem Informasi*				
4	Pengelola Situs atau Web	6	1	1	0
	Pengelola Laman*				
5	Pengadministrasi Umum	5	0	1	-1
6	Pranata Komputer Pertama	8	0	1	-1
		7	11	-4	

KEPALA SEKSI PEMETAAN MUTU DAN SUPERVISI	
Kelas =	9

No.	Jabatan	KLS	B	K	+/-
1	Analisis Mutu Pendidikan	7	3	3	0
	Analisis Data Mutu Pendidikan*				
2	Pengelola Data Mutu dan Supervisi	6	4	5	-1
	Pengolah Data Mutu dan Supervisi*				
3	Pengadministrasi Umum	5	1	1	0
		8	9	-1	

KEPALA SEKSI FASILITASI PENINGKATAN MUTU PENDIDIKAN	
Kelas =	9

No.	Jabatan	KLS	B	K	+/-
1	Widyaiswara Pertama	8	11	11	0
2	Analisis Kemitraan	7	0	1	-1
3	Penyusun Program Fasilitasi Pendidikan	7	2	4	-2
	Penyusun Program Fasilitasi Peningkatan Mutu Pendidikan*				
4	Pengelola Data Program Fasilitasi Peningkatan Mutu Pendidikan	6	4	5	-1
	Pengolah Data Program Fasilitasi Peningkatan Mutu Pendidikan*				
5	Pengadministrasi Umum	5	0	1	-1

17 22 -5

No.	Jabatan Fungsional	KLS	B	K	+/-
1	Pengembang Teknologi Pembelajaran Madya	11	0	1	-1
2	Pengembang Teknologi Pembelajaran Muda	9	0	5	-5
3	Pengembang Teknologi Pembelajaran Pertama	8	1	7	-6

1 13 -12

**Keterangan**

\* Adalah nomenklatur jabatan lama, pegawai yang duduk dalam jabatan ini akan segera dipindahkan ke jabatan sesuai PermenPANRB Nomor 41 Tahun 2018 tentang Nomenklatur Jabatan Pelaksana Bagi Pegawai Negeri Sipil di Lingkungan Instansi Pemerintah

187. PETA JABATAN LEMBAGA PENJAMINAN MUTU PENDIDIKAN PAPUA

**KEPALA LEMBAGA PENJAMINAN MUTU PENDIDIKAN  
PAPUA  
Kelas = 13**

**KEPALA SUBBAGIAN UMUM  
Kelas = 9**

No	Jabatan	KLS	B	K	+/-
1	Pengelola Poliklinik	8	0	1	-1
2	Penyusun Program Anggaran dan Pelaporan	7	8	2	6
	Penyusun Laporan Keuangan				
	Penyusun Program dan Anggaran*				
	Analisis Pelaksanaan Program dan Anggaran*				
3	Analisis Sumber Daya Manusia Aparatur	7	1	1	0
	Analisis Perencanaan dan Pengembangan Pegawai*				
4	Analisis Tata Laksana	7	1	1	0
	Analisis Ketatalaksanaan*				
5	Analisis Barang Milik Negara	7	1	1	0
	Bendahara				
6	Bendahara Penerimaan*	7	2	2	0
	Bendahara Pengeluaran*				
7	Pengelola Keuangan	6	3	1	2
	Bendahara Pengeluaran Pembantu*				
8	Verifikator Keuangan	6	1	1	0
	Pengolah Surat Perintah Membayar*				
9	Pengelola Barang Milik Negara	6	2	2	0
	Pengolah Data Barang Milik Negara*				
10	Pengelola Kepegawaian	6	3	1	2
	Pengolah Data Kepegawaian*				
11	Pengelola Data Tata Organisasi dan Tata Laksana	6	2	1	1
	Pengolah Data Ketatalaksanaan*				
12	Pengadministrasi Persuratan	5	2	4	-2
	Penata Usaha Pimpinan*				
13	Pengadministrasi Barang Milik Negara	5	1	1	0
	Pengadministrasi Sarana dan Prasarana				
14	Pengadministrasi Kerumah-tanggaan*	5	2	2	0
	Pengadministrasi Keuangan				
15	Penata Dokumen Keuangan*	5	1	1	0
	Pengadministrasi Kepegawaian				
16	Pengadministrasi Perpustakaan	5	0	1	-1
	Pengadministrasi Rekam Medis dan Informasi				
17	Teknisi Sarana dan Prasarana	5	3	3	0
	Teknisi Sarana dan Prasarana Kantor*				
18	Petugas Keamanan	3	3	3	0
	Pramu Bakti				
19	Pramu Wisma*	3	1	1	0
	Pramu Kebersihan				
20	Pramu Kantor*	1	2	2	0
	Pustakawan Pertama				
21	Arsiparis Pelaksana Lanjutan/Mahir	7	0	2	-2
		39	38	1	

Rekapitulasi	Jumlah		
	B	K	+/-
Administrator	1	1	0
Pengawas	4	4	0
JF	10	27	-17
Pelaksana	78	79	-1
Jumlah	93	111	-18

**KEPALA SEKSI SISTEM INFORMASI  
Kelas = 9**

No	Jabatan	KLS	B	K	+/-
1	Analisis Sistem Informasi dan Jaringan	7	3	3	0
	Pengelola Sistem dan Jaringan*				
2	Penyusun Bahan Informasi dan Publikasi	7	3	3	0
	Penyusun Informasi dan Publikasi*				
3	Pengolah Data	6	5	6	-1
	Pengolah Data Sistem Informasi*				
4	Pengelola Situs atau Web	6	2	1	1
	Pengelola Laman*				
5	Pengadministrasi Umum	5	0	1	-1
6	Pranata Komputer Pertama	8	0	1	-1
		13	15	-2	

**KEPALA SEKSI PEMETAAN MUTU DAN SUPERVISI  
Kelas = 9**

No	Jabatan	KLS	B	K	+/-
1	Analisis Mutu Pendidikan	7	4	4	0
	Analisis Data Mutu Pendidikan*				
2	Pengelola Data Mutu dan Supervisi	6	8	11	-3
	Pengolah Data Mutu dan Supervisi*				
3	Pengadministrasi Umum	5	1	1	0
		13	16	-3	

**KEPALA SEKSI FASILITASI PENINGKATAN MUTU PENDIDIKAN  
Kelas = 9**

No	Jabatan	KLS	B	K	+/-
1	Widyaiswara Pertama	8	10	10	0
2	Analisis Kemitraan	7	0	1	-1
3	Penyusun Program Fasilitasi Pendidikan	7	4	4	0
	Penyusun Program Fasilitasi Peningkatan Mutu Pendidikan*				
4	Pengelola Data Program Fasilitasi Peningkatan Mutu Pendidikan	6	8	8	0
	Pengolah Data Program Fasilitasi Peningkatan Mutu Pendidikan*				
5	Pengadministrasi Umum	5	1	1	0
		23	24	-1	

No	Jabatan Fungsional	KLS	B	K	+/-
1	Pengembang Teknologi Pembelajaran Madya	11	0	1	-1
2	Pengembang Teknologi Pembelajaran Muda	9	0	5	-5
3	Pengembang Teknologi Pembelajaran Pertama	8	0	7	-7
		0	13	-13	

**Keterangan**

\* Adalah nomenklatur jabatan lama, pegawai yang duduk dalam jabatan ini akan segera dipindahkan ke jabatan sesuai PermenPANRB Nomor 41 Tahun 2018 tentang Nomenklatur Jabatan Pelaksana Bagi Pegawai Negeri Sipil di Lingkungan Instansi Pemerintah

188. PETA JABATAN LEMBAGA PENJAMINAN MUTU PENDIDIKAN PAPUA BARAT

KEPALA LEMBAGA PENJAMINAN MUTU PENDIDIKAN PAPUA BARAT Kelas = 13
--

Rekapitulasi	Jumlah		
	B	K	+/-
Administrator	1	1	0
Pengawas	3	3	0
JF	9	20	-11
Pelaksana	29	44	-15
Jumlah	42	68	-26

KEPALA SUBBAGIAN UMUM Kelas = 9
------------------------------------

No	Jabatan	KLS	B	K	+/-
1	Pengelola Poliklinik	8	0	1	-1
2	Penyusun Program Anggaran dan Pelaporan	7	3	2	1
	Penyusun Laporan Keuangan				
	Penyusun Program dan Anggaran*				
	Analisis Pelaksanaan Program dan Anggaran*				
3	Analisis Sumber Daya Manusia Aparatur	7	1	1	0
	Analisis Perencanaan dan Pengembangan Pegawai*				
4	Analisis Tata Laksana	7	1	1	0
	Analisis Ketatalaksanaan*				
5	Analisis Barang Milik Negara	7	1	1	0
	Bendahara				
6	Bendahara Pengeluaran*	7	1	1	0
	Pengelola Barang Milik Negara				
7	Pengolah Data Barang Milik Negara*	6	1	1	0
	Pengelola Kepegawaian				
8	Pengolah Data Kepegawaian*	6	1	1	0
	Pengolah Data Tata Organisasi dan Tata Laksana				
9	Pengelola Data Tata Organisasi dan Tata Laksana	6	0	1	-1
10	Pengelola Bahan Pustaka	6	0	1	-1
11	Pengelola Keuangan	6	0	1	-1
12	Pengadministrasi Kepegawaian	5	1	1	0
	Pemroses Mutasi Kepegawaian*				
13	Pengadministrasi Sarana dan Prasarana	5	1	1	0
	Pengadministrasi Kerumahtanggaan*				
14	Pengadministrasi Keuangan	5	1	1	0
	Penata Dokumen Keuangan*				
15	Pengadministrasi Persuratan	5	1	3	-2
16	Pengadministrasi Barang Milik Negara	5	0	1	-1
17	Teknisi Sarana dan Prasarana	5	1	1	0
	Teknisi Sarana dan Prasarana Kantor*				
18	Pustakawan Pertama	8	0	1	-1
19	Arsiparis Pelaksana Lanjutan/Mahir	7	0	1	-1
		14	22	-8	

KEPALA SEKSI SISTEM INFORMASI DAN PEMETAAN MUTU Kelas = 9
--

No.	Fungsional Umum	KLS	B	K	+/-
1	Analisis Mutu Pendidikan	7	2	2	0
	Analisis Data Mutu Pendidikan*				
2	Analisis Sistem Informasi dan Jaringan	7	1	3	-2
	Pengelola Sistem dan Jaringan*				
3	Penyusun Bahan Informasi dan Publikasi	7	0	4	-4
4	Pengolah Data	6	2	4	-2
	Pengolah Data Sistem Informasi*				
5	Pengelola Situs atau Web	6	2	1	1
	Pengelola Laman*				
6	Pengadministrasi Umum	5	1	1	0
7	Pranata Komputer Pertama	8	0	1	-1
		8	16	-8	

KEPALA SEKSI SUPERVISI DAN FASILITASI PENINGKATAN MUTU PENDIDIKAN Kelas = 9
--

No.	Fungsional Umum	KLS	B	K	+/-
1	Widyaiswara Pertama	8	4	4	0
2	Analisis Kemitraan	7	0	1	-1
3	Penyusun Program Fasilitasi Supervisi dan Fasilitasi Peningkatan Mutu Pendidikan	7	2	2	0
	Penyusun Program Supervisi dan Fasilitasi Peningkatan Mutu Pendidikan*				
4	Pengelola Data Supervisi dan Fasilitasi Peningkatan Mutu Pendidikan	6	4	5	-1
	Pengolah Data Program Supervisi dan Fasilitasi Peningkatan Mutu Pendidikan*				
5	Pengadministrasi Umum	5	1	1	0
		11	13	-2	

No.	JABATAN FUNGSIONAL	KLS	B	K	+/-
1	Pengembang Teknologi Pembelajaran Madya	11	0	1	-1
2	Pengembang Teknologi Pembelajaran Muda	9	0	5	-5
3	Pengembang Teknologi Pembelajaran Pertama	8	5	7	-2
		5	13	-8	

**Keterangan**

\* Adalah nomenklatur jabatan lama, pegawai yang duduk dalam jabatan ini akan segera dipindahkan ke jabatan sesuai PermenPANRB Nomor 41 Tahun 20 tentang Nomenklatur Jabatan Pelaksana Bagi Pegawai Negeri Sipil di Lingkungan Instansi Pemerintah



189. PETA JABATAN LEMBAGA PENJAMINAN MUTU PENDIDIKAN KALIMANTAN UTARA

Rekapitulasi	Jumlah		
	B	K	+/-
Adminitrator	1	1	0
Pengawas	3	3	0
JF	0	16	-16
Pelaksana	6	45	-39
	10	65	-55

KEPALA LEMBAGA PENJAMINAN MUTU PENDIDIKAN KALIMANTAN UTARA Kelas = 13
---

KEPALA SUBBAGIAN UMUM Kelas = 9
------------------------------------

No	Jabatan	KLS	B	K	+/-
1	Penyusun Program Anggaran dan Pelaporan	7	2	2	0
	Penyusun Laporan Keuangan				
	Analisis Pelaksanaan Program dan Anggaran*				
2	Analisis Barang Milik Negara	7	1	1	0
3	Bendahara	7	1	1	0
	Bendahara Pengeluaran*				
4	Analisis Tata Laksana	7	0	1	-1
5	Analisis Sumber Daya Manusia Aparatur	7	0	1	-1
6	Pengelola Barang Milik Negara	6	0	1	-1
7	Pengelola Kepegawaian	6	0	1	-1
8	Pengelola Keuangan	6	0	2	-2
9	Pengelola Bahan Pustaka	6	0	1	-1
10	Pengelola Wisma	6	0	1	-1
11	Verifikator Keuangan	6	0	1	-1
12	Pengelola Data Tata Organisasi dan Tata Laksana	6	0	1	-1
13	Pengadministrasi Kepegawaian	5	0	1	-1
14	Pengadministrasi Persuratan	5	0	2	-2
15	Pengadministrasi Sarana dan Prasarana	5	0	1	-1
16	Pengadministrasi Keuangan	5	0	1	-1
17	Pengadministrasi Barang Milik Negara	5	0	1	-1
18	Teknisi Sarana dan Prasarana	5	0	1	-1
19	Pengadministrasi Perpustakaan	5	0	1	-1
20	Pengadministrasi Rekam Medis dan Informasi	5	0	1	-1
21	Pustakawan Pertama	8	0	1	-1
22	Arsiparis Pelaksana Lanjutan/Mahir	7	0	1	-1
		4	25	-21	

KEPALA SEKSI SISTEM INFORMASI DAN PEMETAAN MUTU Kelas = 9
--

No.	Jabatan	KLS	B	K	+/-
1	Analisis Sistem Informasi dan Jaringan	7	1	2	-1
	Pengelola Sistem dan Jaringan*				
2	Analisis Mutu Pendidikan	7	0	4	-4
3	Penyusun Bahan Informasi dan Publikasi	7	0	1	-1
4	Pengolah Data	6	0	4	-4
5	Pengadministrasi Umum	5	0	1	-1
6	Pengelola Situs atau Web	6	0	1	-1
7	Pranata Komputer Pertama	8	0	1	-1
		1	14	-13	

KEPALA SEKSI SUPERVISI DAN FASILITASI PENINGKATAN MUTU PENDIDIKAN Kelas = 9
--

No.	Jabatan	KLS	B	K	+/-
1	Analisis Kemitraan	7	0	1	-1
2	Penyusun Program Fasilitasi Supervisi dan Fasilitasi Peningkatan Mutu Pendidikan	7	1	3	-2
	Penyusun Program Supervisi dan Fasilitasi Peningkatan Mutu Pendidikan*				
3	Pengelola Data Supervisi dan Fasilitasi Peningkatan Mutu Pendidik	6	0	4	-4
4	Pengadministrasi Umum	5	0	1	-1
		1	9	-8	

No	Jabatan Fungsional	KLS	B	K	+/-
1	Pengembang Teknologi Pembelajaran Madya	11	0	1	-1
2	Pengembang Teknologi Pembelajaran Muda	9	0	5	-5
3	Pengembang Teknologi Pembelajaran Pertama	8	0	7	-7
		0	13	-13	

**Keterangan**

\* Adalah nomenklatur jabatan lama, pegawai yang duduk dalam jabatan ini akan segera dipindahkan ke jabatan sesuai PermenPANRB Nomor 41 Tahun 2018 tentang Nomenklatur Jabatan Pelaksana Bagi Pegawai Negeri Sipil di Lingkungan Instansi Pemerintah

190. PETA JABATAN BALAI PENGEMBANGAN MEDIA TELEVISI PENDIDIKAN DAN KEBUDAYAAN

KEPALA BALAI PENGEMBANGAN MEDIA TELEVISI PENDIDIKAN DAN KEBUDAYAAN
Kelas = 13

KEPALA SUBBAGIAN TATA USAHA
Kelas = 9

No	Jabatan	KLS	B	K	-/+
1	Pengolah Bahan Informasi dan Publikasi	6	1	1	0
2	Penyusun Program Anggaran dan Pelaporan	7	2	2	0
	Penyusun Program, Anggaran, dan Laporan*				
3	Bendahara	7	1	1	0
	Bendahara Pengeluaran*				
4	Pengadministrasi Persuratan	5	1	1	0
5	Pengelola Barang Milik Negara	6	1	1	0
	Pengolah Data Barang Milik Negara*				
6	Pengelola Data Tata Organisasi dan Tata Laksana	6	1	1	0
	Pengolah Data Ketatalaksanaan*				
7	Analisis Tata Laksana	7	0	1	-1
8	Verifikator Keuangan	6	0	1	-1
9	Pengelola Keuangan	6	0	1	-1
10	Pengadministrasi Kepegawaian	5	0	1	-1
11	Pengadministrasi Sarana dan Prasarana	5	0	1	-1
12	Pengadministrasi Keuangan	5	0	1	-1
13	Arsiparis Pelaksana Lanjutan/Mahir	7	0	1	-1
		7	14		-7

KEPALA SEKSI PERANCANGAN MODEL
Kelas = 9

No	Jabatan	KLS	B	K	-/+
1	Pengembang Teknologi Pembelajaran Pertama	8	0	6	-6
2	Pengadministrasi Umum	5	0	1	-1
		0	7		-7

KEPALA SEKSI PRODUKSI MODEL
Kelas = 9

No	Jabatan	KLS	B	K	-/+
1	Pengembang Teknologi Pembelajaran Pertama	8	4	8	-4
2	Teknisi Produksi	6	7	13	-6
3	Pengadministrasi Umum	5	0	1	-1
		11	22		-11

KEPALA SEKSI SARANA
Kelas = 9

No	Jabatan	KLS	B	K	-/+
1	Analisis Sistem Informasi dan Jaringan	7	1	1	0
	Analisis Sistem Jaringan dan Informasi*				
2	Teknisi Peralatan dan Mesin	6	2	3	-1
	Teknisi Peralatan*				
3	Pengelola Sistem dan Jaringan	6	1	2	-1
4	Pranata Komputer Pertama	8	0	2	-2
			4	8	-4

No	Jabatan Fungsional	KLS	B	K	-/+
1	Pengembang Teknologi Pembelajaran Muda	9	7	9	-2
2	Pengembang Teknologi Pembelajaran Madya	11	2	3	-1
		9	12		-3

Rekapitulasi	Jumlah		
	B	K	-/+
Administrator	1	1	0
Pengawas	4	4	0
JF	13	29	-16
Pelaksana	18	34	-16
Jumlah	36	68	-32

**Keterangan**

\* Adalah nomenklatur jabatan lama, pegawai yang duduk dalam Jabatan ini akan segera dipindahkan ke jabatan sesuai PermenPANRB Nomor 41 Tahun 2018 tentang Nomenklatur Jabatan Pelaksana Bagi Pegawai Negeri Sipil di Lingkungan Instansi Pemerintah

191. PETA JABATAN BALAI PENGEMBANGAN MEDIA RADIO PENDIDIKAN DAN KEBUDAYAAN

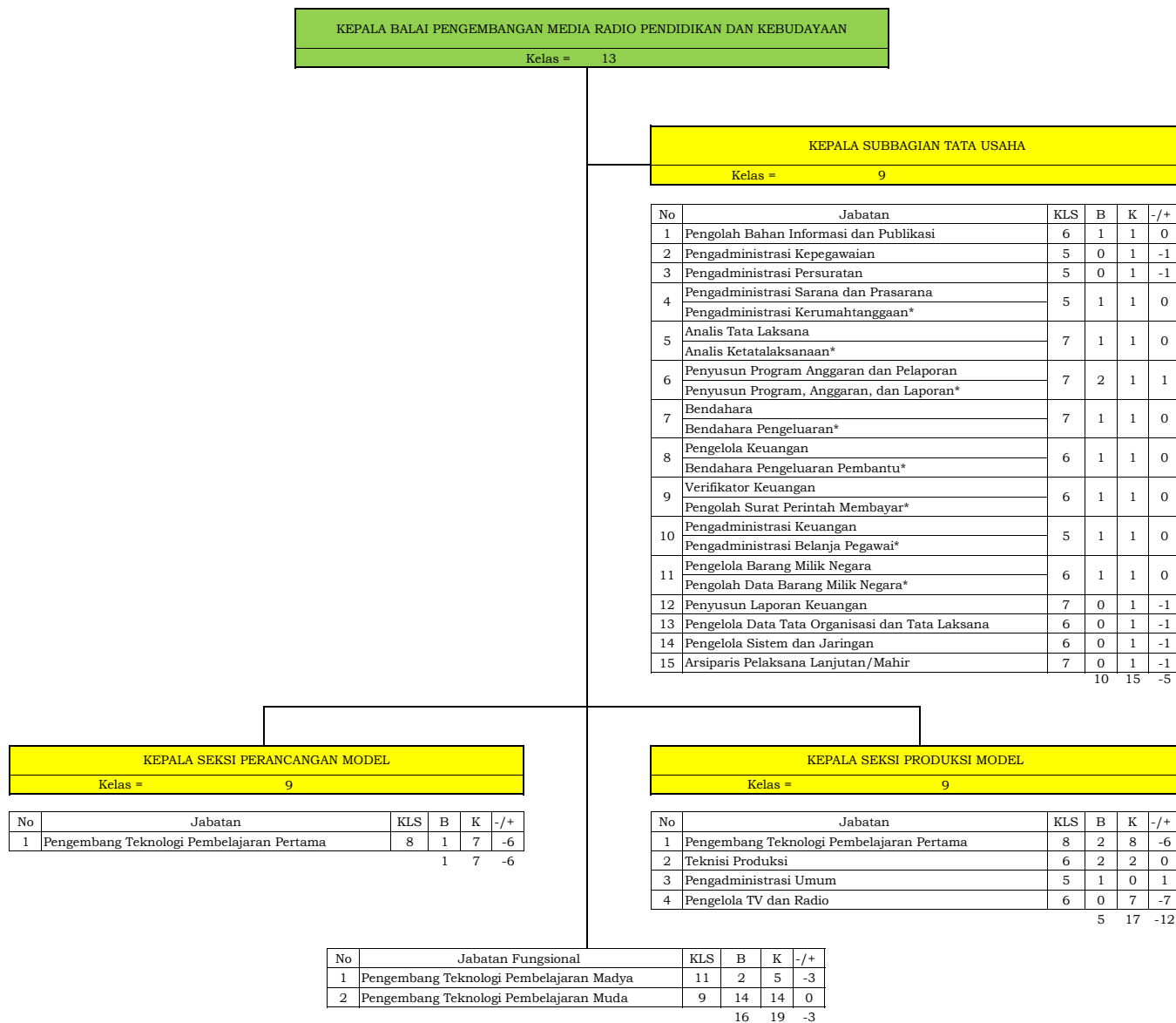

REKAPITULASI	Jumlah		
	B	K	-/+
Administrator	1	1	0
Pengawas	3	3	0
JF	19	35	-16
Pelaksana	13	23	-10
	36	62	-26

**Keterangan**

\* Adalah nomenklatur jabatan lama, Pegawai yang duduk dalam Jabatan ini akan segera dipindahkan ke jabatan sesuai PermenPANRB Nomor 41 Tahun 2018 tentang Nomenklatur Jabatan Pelaksana Bagi Pegawai Negeri Sipil di Lingkungan Instansi Pemerintah

192. PETA JABATAN BALAI PENGEMBANGAN MULTIMEDIA PENDIDIKAN DAN KEBUDAYAAN

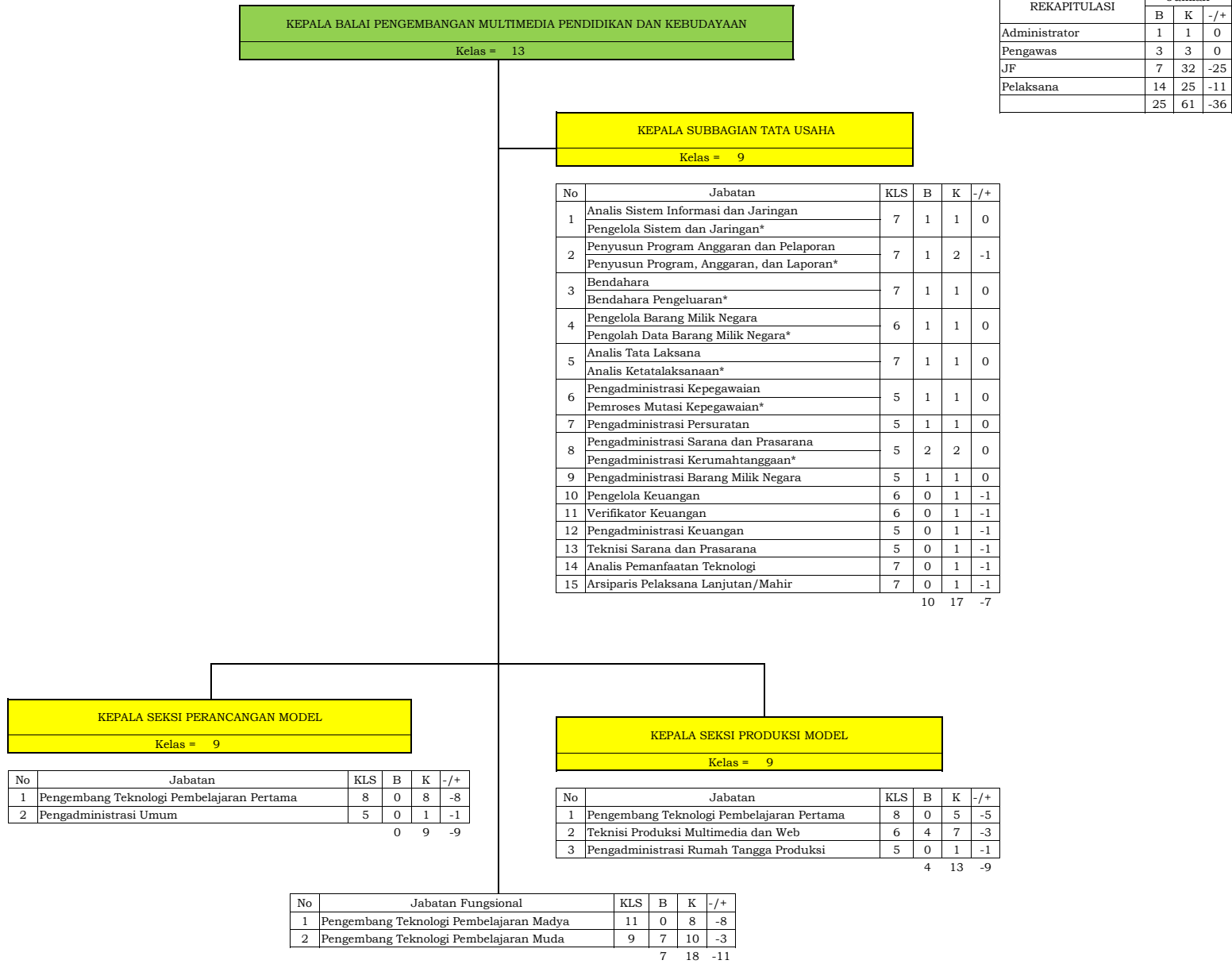

REKAPITULASI	Jumlah		
	B	K	-/+
Administrator	1	1	0
Pengawas	3	3	0
JF	7	32	-25
Pelaksana	14	25	-11
	25	61	-36

**Keterangan**

\* Adalah nomenklatur jabatan lama, Pegawai yang duduk dalam Jabatan ini akan segera dipindahkan ke jabatan sesuai PermenPANRB Nomor 41 Tahun 2018 tentang Nomenklatur Jabatan Pelaksana Bagi Pegawai Negeri Sipil di Lingkungan Instansi Pemerintah

193. PETA JABATAN BALAI ARKEOLOGI D.I. YOGYAKARTA

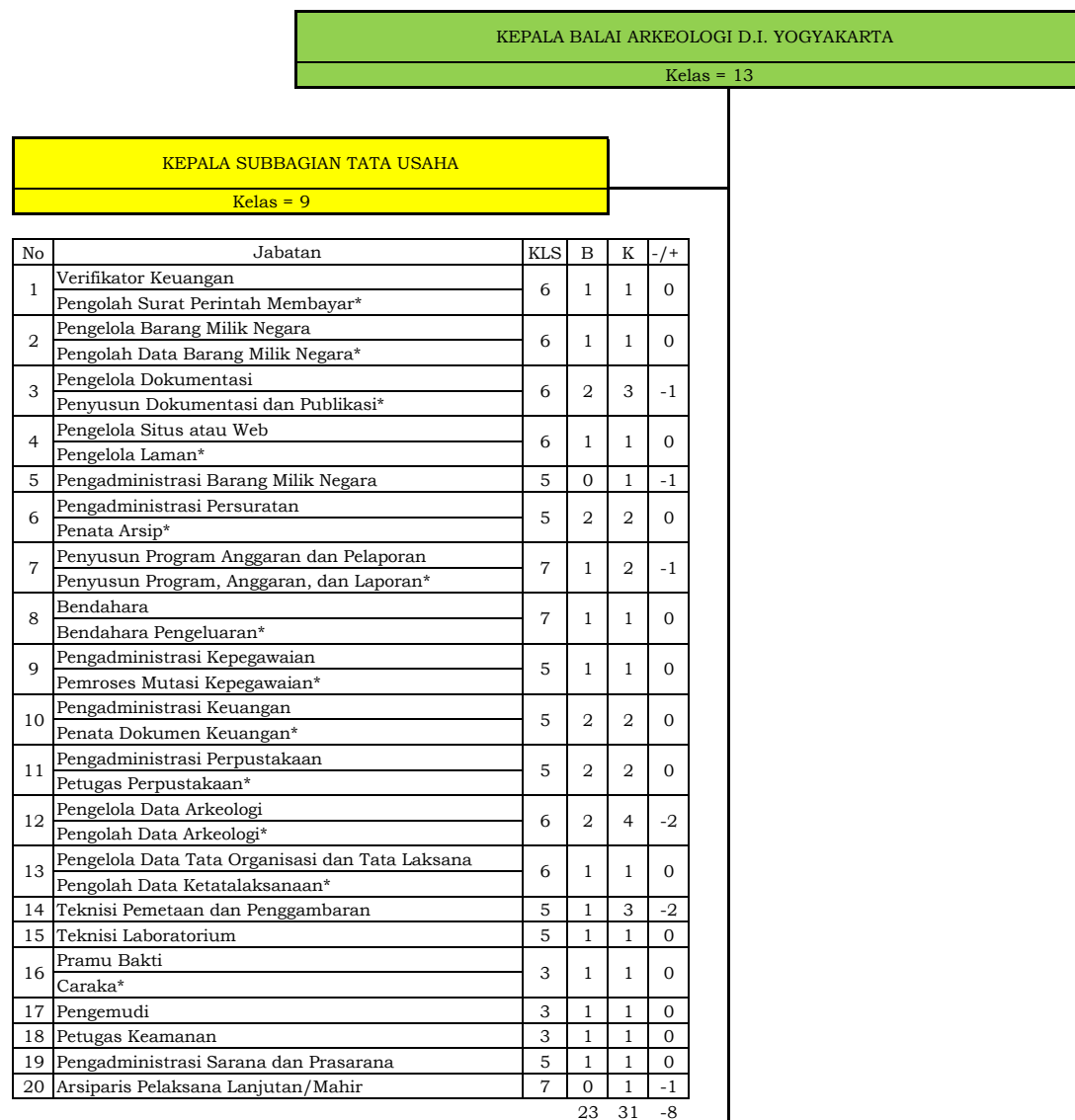

Rekapitulasi	Jumlah		
	B	K	-/+
Administrator	1	1	0
Pengawas	1	1	0
JF	15	22	-7
Pelaksana	23	30	-7
	40	54	-14

**Keterangan**

\* Adalah nomenklatur jabatan lama, pegawai yang duduk dalam jabatan ini akan segera dipindahkan ke jabatan sesuai PermenPANRB Nomor 41 Tahun 2018 tentang Nomenklatur Jabatan Pelaksana Bagi Pegawai Negeri Sipil di Lingkungan Instansi Pemerintah

194. PETA JABATAN BALAI ARKEOLOGI BALI

Rekapitulasi	Jumlah		
	B	K	-/+
Administrator	1	1	0
Pengawas	1	1	0
JF	13	29	-16
Pelaksana	16	22	-6
	31	53	-22

KEPALA BALAI ARKEOLOGI
Kelas = 13

KEPALA SUBBAGIAN TATA USAHA
Kelas = 9

No	Jabatan	KLS	B	K	-/+
1	Verifikator Keuangan	6	1	1	0
	Pengolah Surat Perintah Membayar*				
2	Pengelola Barang Milik Negara	6	1	1	0
	Pengolah Data Barang Milik Negara*				
3	Penyusun Program Anggaran dan Pelaporan	7	2	2	0
	Penyusun Program, Anggaran, dan Laporan*				
4	Pengadministrasi Sarana dan Prasarana	5	2	2	0
	Pengadministrasi Kerumahtanggaan*				
5	Bendahara	7	1	1	0
	Bendahara Pengeluaran*				
6	Pengadministrasi Kepegawaian	5	1	1	0
	Pemroses Mutasi Kepegawaian*				
7	Pengadministrasi Keuangan	5	1	1	0
	Penata Dokumen Keuangan*				
8	Pengadministrasi Persuratan	5	1	1	0
	Pengadministrasi Perpustakaan				
9	Petugas Perpustakaan	5	2	2	0
	Petugas Perpustakaan*				
10	Pengelola Data Tata Organisasi dan Tata Laksana	6	1	1	0
	Pengolah Data Ketatalaksanaan*				
11	Teknisi Pemetaan dan Penggambaran	5	1	3	-2
12	Teknisi Laboratorium	5	0	1	-1
13	Pramu Bakti	3	2	1	1
	Caraka*				
14	Pengelola Dokumentasi	6	0	1	-1
15	Pengelola Data Arkeologi	6	0	2	-2
16	Pengelola Situs atau Web	6	0	1	-1
17	Arsiparis Pelaksana Lanjutan/Mahir	7	0	1	-1

16 23 -7

No	Jabatan Fungsional	KLS	B	K	-/+
1	Peneliti Madya	11	0	8	-8
2	Peneliti Muda	9	10	12	-2
3	Peneliti Pertama	8	3	8	-5

13 28 -15

**Keterangan**

\* Adalah nomenklatur jabatan lama, pegawai yang duduk dalam jabatan ini akan segera dipindahkan ke jabatan sesuai PermenPANRB Nomor 41 Tahun 2018 tentang Nomenklatur Jabatan Pelaksana Bagi Pegawai Negeri Sipil di Lingkungan Instansi Pemerintah

**195. PETA JABATAN BALAI ARKEOLOGI SUMATERA UTARA**

KEPALA BALAI ARKEOLOGI SUMATERA UTARA
Kelas = 13

KEPALA SUBBAGIAN TATA USAHA
Kelas = 9

No	Jabatan	KLS	B	K	-/+
1	Verifikator Keuangan	6	1	1	0
	Pengolah Surat Perintah Membayar*				
2	Pengelola Barang Milik Negara	6	1	1	0
	Pengolah Data Barang Milik Negara*				
3	Penyusun Program Anggaran dan Pelaporan	7	1	2	-1
	Penyusun Program, Anggaran, dan Laporan*				
4	Pengadministrasi Sarana dan Prasarana	5	1	1	0
	Pengadministrasi Kerumahtanggaan*				
5	Bendahara	7	1	1	0
	Bendahara Pengeluaran*				
6	Pengadministrasi Kepegawaian	5	1	1	0
	Pemroses Mutasi Kepegawaian*				
7	Pengadministrasi Keuangan	5	1	2	-1
	Penata Dokumen Keuangan*				
8	Pengadministrasi Persuratan	5	1	1	0
9	Pengadministrasi Perpustakaan	5	1	1	0
	Petugas Perpustakaan*				
10	Pengelola Data Tata Organisasi dan Tata Laksana	6	1	1	0
	Pengolah Data Ketatalaksanaan*				
11	Teknisi Pemetaan dan Penggambaran	5	1	2	-1
12	Teknisi Laboratorium	5	0	1	-1
13	Pengelola Dokumentasi	6	0	1	-1
14	Pengelola Data Arkeologi	6	0	2	-2
15	Pengelola Situs atau Web	6	0	1	-1
16	Arsiparis Pelaksana Lanjutan/Mahir	7	0	1	-1

11 20 -9

No	Jabatan Fungsional	KLS	B	K	-/+
1	Peneliti Madya	11	0	12	-12
2	Peneliti Muda	9	9	6	3
3	Peneliti Pertama	8	0	8	-8

9 26 -17

Rekapitulasi	Jumlah		
	B	K	-/+
Administrator	1	1	0
Pengawas	1	1	0
JF	9	27	-18
Pelaksana	11	19	-8
	22	48	-26

**Keterangan**

\* Adalah nomenklatur jabatan lama, pegawai yang duduk dalam jabatan ini akan segera dipindahkan ke jabatan sesuai PermenPANRB Nomor 41 Tahun 2018 tentang Nomenklatur Jabatan Pelaksana Bagi Pegawai Negeri Sipil di Lingkungan Instansi Pemerintah

**196. PETA JABATAN BALAI ARKEOLOGI JAWA BARAT**

KEPALA BALAI ARKEOLOGI JAWA BARAT
Kelas = 13

KEPALA SUBBAGIAN TATA USAHA
Kelas = 9

No	Jabatan	KLS	B	K	-/+
1	Bendahara	7	1	1	0
	Bendahara Pengeluaran*				
2	Pengadministrasi Kepegawaian	5	1	1	0
	Pemroses Mutasi Kepegawaian*				
3	Pengadministrasi Keuangan	5	2	3	-1
	Penata Dokumen Keuangan*				
4	Pengadministrasi Persuratan	5	1	1	0
5	Teknisi Pemetaan dan Penggambaran	5	2	4	-2
6	Teknisi Laboratorium	5	0	1	-1
7	Pramu Bakti	3	1	1	0
	Caraka*				
8	Verifikator Keuangan	6	0	1	-1
9	Pengelola Barang Milik Negara	6	0	1	-1
10	Pengelola Dokumentasi	6	0	1	-1
11	Penyusun Program Anggaran dan Pelaporan	7	0	2	-2
12	Pengadministrasi Sarana dan Prasarana	5	0	1	-1
13	Pengadministrasi Perpustakaan	5	0	1	-1
14	Pengelola Data Arkeologi	6	0	2	-2
15	Pengelola Data Tata Organisasi dan Tata Laksana	6	0	1	-1
16	Pengelola Situs atau Web	6	0	1	-1
17	Arsiparis Pelaksana Lanjutan/Mahir	7	0	1	-1
		8	24	-16	

No	Jabatan Fungsional	KLS	B	K	-/+
1	Peneliti Madya	11	0	9	-9
2	Peneliti Muda	9	10	4	6
3	Peneliti Pertama	8	1	7	-6
		11	20	-9	

Rekapitulasi	Jumlah		
	B	K	-/+
Administrator	1	1	0
Pengawas	1	1	0
JF	11	21	-10
Pelaksana	8	23	-15
	21	46	-25

**Keterangan**

\* Adalah nomenklatur jabatan lama, pegawai yang duduk dalam jabatan ini akan segera dipindahkan ke jabatan sesuai PermenPANRB Nomor 41 Tahun 2018 tentang Nomenklatur Jabatan Pelaksana Bagi Pegawai Negeri Sipil di Lingkungan Instansi Pemerintah



197. PETA JABATAN BALAI ARKEOLOGI MALUKU

Rekapitulasi	Jumlah		
	B	K	-/+
Administrator	1	1	0
Pengawas	1	1	0
JF	5	16	-11
Pelaksana	15	20	-5
	22	38	-16

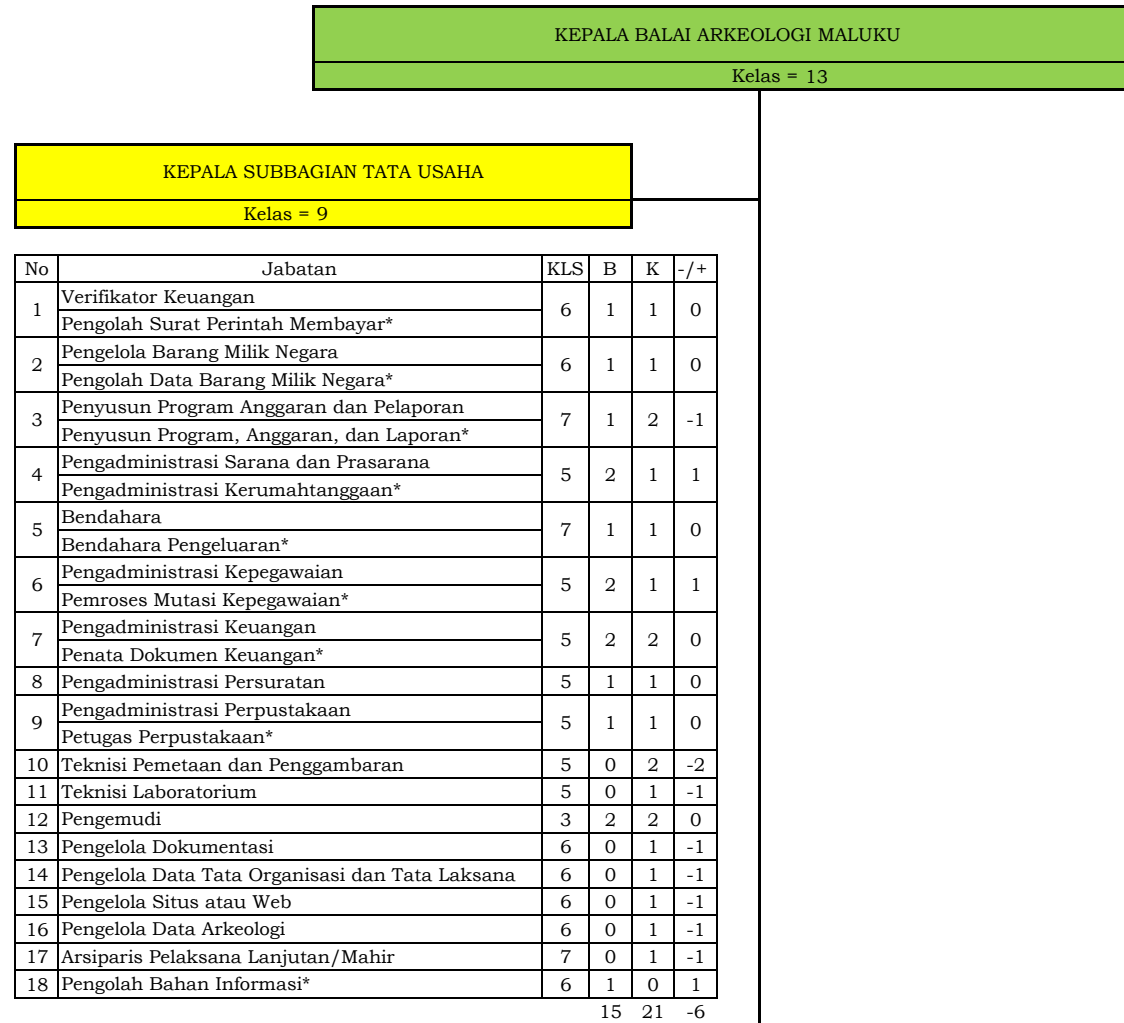

**Keterangan**

\* Adalah nomenklatur jabatan lama, pegawai yang duduk dalam jabatan ini akan segera dipindahkan ke jabatan sesuai PermenPANRB Nomor 41 Tahun 2018 tentang Nomenklatur Jabatan Pelaksana Bagi Pegawai Negeri Sipil di Lingkungan Instansi Pemerintah

198. PETA JABATAN BALAI ARKEOLOGI SUMATERA SELATAN

Rekapitulasi	Jumlah		
	B	K	-/+
Administrator	1	1	0
Pengawas	1	1	0
JF	7	16	-9
Pelaksana	15	25	-10
	24	43	-19

KEPALA BALAI ARKEOLOGI SUMATERA SELATAN
Kelas = 13

KEPALA SUBBAGIAN TATA USAHA
Kelas = 9

No	Jabatan	KLS	B	K	-/+
1	Verifikator Keuangan	6	1	1	0
	Pengolah Surat Perintah Membayar*				
2	Pengelola Barang Milik Negara	6	1	1	0
	Pengolah Data Barang Milik Negara*				
3	Pengelola Dokumentasi	6	1	2	-1
	Penyusun Dokumentasi dan Publikasi*				
4	Pengadministrasi Sarana dan Prasarana	5	1	1	0
	Pengadministrasi Kerumahtangaan*				
5	Bendahara	7	1	1	0
	Bendahara Pengeluaran*				
6	Pengadministrasi Kepegawaian	5	1	1	0
	Pemroses Mutasi Kepegawaian*				
7	Pengadministrasi Keuangan	5	1	2	-1
	Penata Dokumen Keuangan*				
8	Pengadministrasi Persuratan	5	0	1	-1
9	Pengadministrasi Perpustakaan	5	2	2	0
	Petugas Perpustakaan*				
10	Pengelola Data Arkeologi	6	1	3	-2
	Pengolah Data Arkeologi*				
11	Pengelola Data Tata Organisasi dan Tata Laksana	6	1	1	0
	Pengolah Data Ketatalaksanaan*				
12	Teknisi Pemetaan dan Penggambaran	5	2	3	-1
13	Teknisi Laboratorium	5	0	1	-1
14	Pramu Bakti	3	1	1	0
	Caraka*				
15	Pramu Kebersihan	1	1	1	0
	Pramu Kantor*				
16	Penyusun Program Anggaran dan Pelaporan	7	0	2	-2
17	Pengelola Situs atau Web	6	0	1	-1
18	Arsiparis Pelaksana Lanjutan/Mahir	7	0	1	-1

15 26 -11

No	Jabatan Fungsional	KLS	B	K	-/+
1	Peneliti Madya	11	0	4	-4
2	Peneliti Muda	9	5	6	-1
3	Peneliti Pertama	8	2	5	-3

7 15 -8

**Keterangan**

\* Adalah nomenklatur jabatan lama, pegawai yang duduk dalam jabatan ini akan segera dipindahkan ke jabatan sesuai PermenPANRB Nomor 41 Tahun 2018 tentang Nomenklatur Jabatan Pelaksana Bagi Pegawai Negeri Sipil di Lingkungan Instansi Pemerintah

**199. PETA JABATAN BALAI ARKEOLOGI SULAWESI UTARA**

KEPALA BALAI ARKEOLOGI SULAWESI UTARA
Kelas = 13

KEPALA SUBBAGIAN TATA USAHA
Kelas = 9

No	Jabatan	KLS	B	K	-/+
1	Pengelola Barang Milik Negara	6	1	1	0
	Pengolah Data Barang Milik Negara*				
2	Pengelola Dokumentasi	6	1	2	-1
	Penyusun Dokumentasi dan Publikasi*				
3	Penyusun Program Anggaran dan Pelaporan	7	1	2	-1
	Penyusun Program, Anggaran, dan Laporan*				
4	Pengadministrasi Sarana dan Prasarana	5	1	1	0
	Pengadministrasi Kerumahtanggaan*				
5	Bendahara	7	1	1	0
	Bendahara Pengeluaran*				
6	Pengadministrasi Kepegawaian	5	0	1	-1
	Pemroses Mutasi Kepegawaian*				
7	Pengadministrasi Keuangan	5	2	2	0
	Penata Dokumen Keuangan*				
8	Pengadministrasi Persuratan	5	1	1	0
9	Pengelola Data Tata Organisasi dan Tata Laksana	6	1	1	0
	Pengolah Data Ketatalaksanaan*				
10	Teknisi Pemetaan dan Penggambaran	5	1	1	0
11	Teknisi Laboratorium	5	0	1	-1
12	Verifikator Keuangan	6	0	1	-1
13	Pengadministrasi Perpustakaan	5	0	1	-1
14	Pengelola Data Arkeologi	6	0	2	-2
15	Pengelola Situs atau Web	6	0	1	-1
16	Arsiparis Pelaksana Lanjutan/Mahir	7	0	1	-1

10 20 -10

No	Jabatan Fungsional	KLS	B	K	-/+
1	Peneliti Muda	9	2	6	-4
2	Peneliti Pertama	8	2	4	-2

4 10 -6

Rekapitulasi	Jumlah		
	B	K	-/+
Administrator	1	1	0
Pengawas	1	1	0
JF	4	11	-7
Pelaksana	10	19	-9
	16	32	-16

**Keterangan**

\* Adalah nomenklatur jabatan lama, pegawai yang duduk dalam jabatan ini akan segera dipindahkan ke jabatan sesuai PermenPANRB Nomor 41 Tahun 2018 tentang Nomenklatur Jabatan Pelaksana Bagi Pegawai Negeri Sipil di Lingkungan Instansi Pemerintah

**200. PETA JABATAN BALAI ARKEOLOGI KALIMANTAN SELATAN**

KEPALA BALAI ARKEOLOGI KALIMANTAN SELATAN
Kelas = 13

KEPALA SUBBAGIAN TATA USAHA
Kelas = 9

No	Jabatan	KLS	B	K	-/+
1	Pengelola Barang Milik Negara	6	1	1	0
	Pengolah Data Barang Milik Negara*				
2	Penyusun Program Anggaran dan Pelaporan	7	1	2	-1
	Penyusun Program, Anggaran, dan Laporan*				
3	Pengadministrasi Sarana dan Prasarana	5	1	1	0
	Pengadministrasi Kerumahtanggaan*				
4	Bendahara	7	1	1	0
	Bendahara Pengeluaran*				
5	Pengadministrasi Keuangan	5	1	1	0
	Penata Dokumen Keuangan*				
6	Pengadministrasi Persuratan	5	0	2	-2
7	Teknisi Pemetaan dan Penggambaran	5	0	2	-2
8	Teknisi Laboratorium	5	0	1	-1
9	Verifikator Keuangan	6	0	1	-1
10	Pengelola Dokumentasi	6	0	2	-2
11	Pengadministrasi Kepegawaian	5	1	1	0
12	Pengadministrasi Perpustakaan	5	0	1	-1
13	Pengelola Data Arkeologi	6	0	5	-5
14	Pengelola Data Tata Organisasi dan Tata Laksana	6	0	1	-1
15	Pengelola Situs atau Web	6	0	1	-1
16	Arsiparis Pelaksana Lanjutan/Mahir	7	0	1	-1

6 24 -18

No	Jabatan Fungsional	KLS	B	K	-/+
1	Peneliti Madya	11	0	16	-16
2	Peneliti Muda	9	7	6	1
3	Peneliti Pertama	8	3	15	-12

10 37 -27

Rekapitulasi	Jumlah		
	B	K	-/+
Administrator	1	1	0
Pengawas	1	1	0
JF	10	38	-27
Pelaksana	6	23	-18
	18	63	-45

**Keterangan**

\* Adalah nomenklatur jabatan lama, pegawai yang duduk dalam jabatan ini akan segera dipindahkan ke jabatan sesuai PermenPANRB Nomor 41 Tahun 2018 tentang Nomenklatur Jabatan Pelaksana Bagi Pegawai Negeri Sipil di Lingkungan Instansi Pemerintah

**201. PETA JABATAN BALAI ARKEOLOGI SULAWESI SELATAN**

KEPALA BALAI ARKEOLOGI SULAWESI SELATAN
Kelas = 13

KEPALA SUBBAGIAN TATA USAHA
Kelas = 9

No	Jabatan	KLS	B	K	-/+
1	Pengelola Barang Milik Negara	6	1	2	-1
	Pengolah Data Barang Milik Negara*				
2	Pengelola Dokumentasi	6	2	3	-1
	Penyusun Dokumentasi dan Publikasi*				
3	Penyusun Program Anggaran dan Pelaporan	7	1	2	-1
	Penyusun Program, Anggaran, dan Laporan*				
4	Pengadministrasi Sarana dan Prasarana	5	1	1	0
	Pengadministrasi Kerumahtanggaan*				
5	Bendahara	7	1	1	0
	Bendahara Pengeluaran*				
6	Pengadministrasi Kepegawaian	5	1	1	0
	Pemroses Mutasi Kepegawaian*				
7	Pengadministrasi Persuratan	5	1	1	0
8	Pengadministrasi Perpustakaan	5	1	1	0
	Petugas Perpustakaan*				
9	Pengelola Data Arkeologi	6	2	2	0
	Pengolah Data Arkeologi*				
10	Pengelola Data Tata Organisasi dan Tata Laksana	6	1	1	0
	Pengolah Data Ketatalaksanaan*				
11	Teknisi Pemetaan dan Penggambaran	5	0	3	-3
12	Teknisi Laboratorium	5	0	2	-2
13	Verifikator Keuangan	6	0	1	-1
14	Pengadministrasi Keuangan	5	0	1	-1
15	Pengelola Situs atau Web	6	0	1	-1
16	Arsiparis Pelaksana Lanjutan/Mahir	7	0	1	-1

12 24 -12

No	Jabatan Fungsional	KLS	B	K	-/+
1	Peneliti Madya	11	0	4	-4
2	Peneliti Muda	9	4	5	-1
3	Peneliti Pertama	8	2	9	-7

6 18 -12

Rekapitulasi	Jumlah		
	B	K	-/+
Administrator	1	1	0
Pengawas	1	1	0
JF	6	19	-13
Pelaksana	12	23	-11
	20	44	-24

**Keterangan**

\* Adalah nomenklatur jabatan lama, pegawai yang duduk dalam jabatan ini akan segera dipindahkan ke jabatan sesuai PermenPANRB Nomor 41 Tahun 2018 tentang Nomenklatur Jabatan Pelaksana Bagi Pegawai Negeri Sipil di Lingkungan Instansi Pemerintah

202. PETA JABATAN BALAI ARKEOLOGI PAPUA

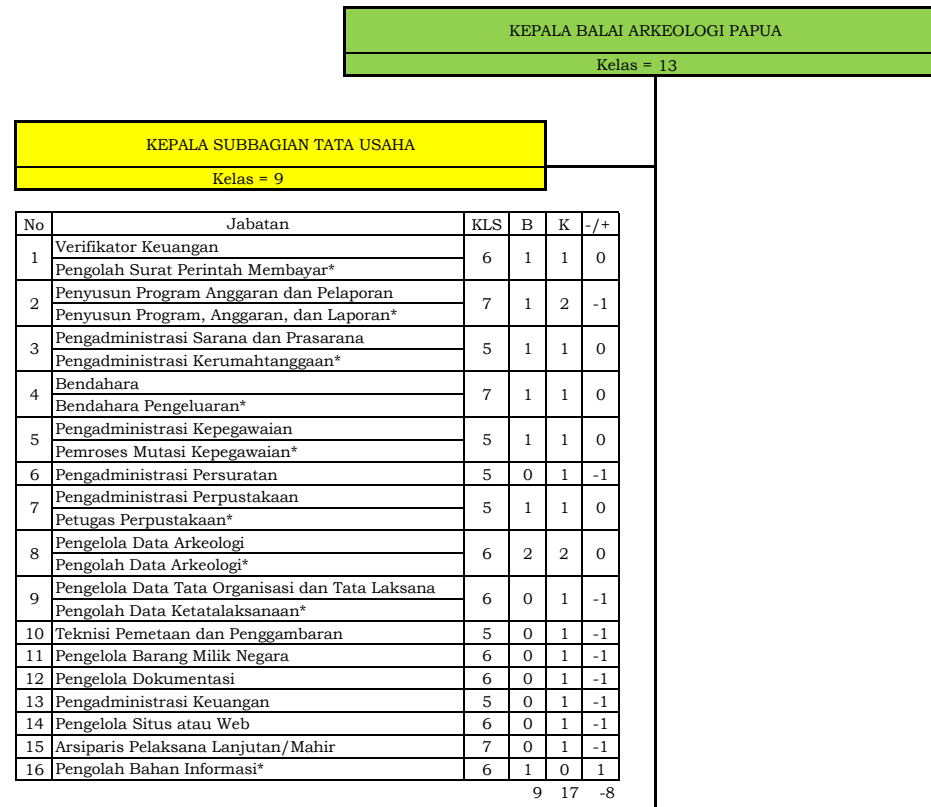

No	Jabatan Fungsional	KLS	B	K	-/+
1	Peneliti Madya	11	0	7	-7
2	Peneliti Muda	9	3	3	0
3	Peneliti Pertama	8	5	6	-1

8 16 -8

**Keterangan**

\* Adalah nomenklatur jabatan lama, pegawai yang duduk dalam jabatan ini akan segera dipindahkan ke jabatan sesuai PermenPANRB Nomor 41 Tahun 2018 tentang Nomenklatur Jabatan Pelaksana Bagi Pegawai Negeri Sipil di Lingkungan Instansi Pemerintah

MENTERI PENDIDIKAN DAN KEBUDAYAAN  
REPUBLIK INDONESIA

TTD.

MUHADJIR EFFENDY

Salinan sesuai dengan aslinya,  
Kepala Biro Hukum dan Organisasi  
Kementerian Pendidikan dan Kebudayaan

TTD.

Dian Wahyuni  
NIP 196210221988032001

Rekapitulasi	Jumlah		
	B	K	-/+
Administrator	1	1	0
Pengawas	1	1	0
JF	8	17	-9
Pelaksana	9	16	-7
	19	35	-16